

令和5年度

# 主要な施策の成果報告書

一 般 会 計  
国民健康保険特別会計  
介護保険特別会計  
後期高齢者医療事業特別会計  
鶴瀬駅西口土地区画整理事業特別会計  
鶴瀬駅東口土地区画整理事業特別会計

富 士 見 市



地方自治法（昭和22年法律第67号）第233条第5項の規定に基づき、  
令和5年度富士見市一般会計及び各特別会計の決算に係る主要な施策の成果  
を次のとおり提出します。

令和6年9月3日提出

富士見市長 星野光弘

# ～ 目 次 ～

<b>1 各会計の決算一覧</b> . . . . .	1
<b>2 一般会計決算の概要</b> . . . . .	2
<b>3 一般会計決算の状況</b> . . . . .	3
○歳入の状況	
○歳入の年度別推移	
○市税の年度別推移	
○地方交付税の年度別推移	
○歳出の状況	
○歳出の年度別推移	
○公債費の年度別推移	
<b>4 主な財政指標</b> . . . . .	7
○財政力指数	
○経常収支比率	
○財政調整基金比率	
○地方債残高比率	
○債務償還可能年限	
<b>5 健全化判断比率</b> . . . . .	9
○実質赤字比率	
○連結実質赤字比率	
○実質公債費比率	
○将来負担比率	
<b>6 地方消費税交付金(社会保障財源化分)の用途</b> . . . . .	10
<b>7 都市計画税の用途</b> . . . . .	11
<b>8 森林環境譲与税の用途</b> . . . . .	11
<b>9 主要な施策(事業)の成果報告</b> . . . . .	12
○表の見方について	
<b>議 会 事 務 局</b>	
<b>議会事務局</b> . . . . .	
一般事務費 . . . . .	14
議会活性化事業 . . . . .	15
<b>危 機 管 理 課</b>	
<b>危機管理課</b> . . . . .	
防災対策事業 . . . . .	17
入間東部地区事務組合運営事業(常備消防) . . . . .	21
入間東部地区事務組合運営事業(非常備消防) . . . . .	22

**総 務 部**

<b>総務課</b>	契約・検査事業	23
	法規審査事務事業	24
	文書管理事務事業	25
	情報公開推進事業	26
	各種統計調査事業	27
	学校基本調査事業	27
	経済センサス事業	28
	住宅・土地統計調査事業	28
	農林業センサス事業	29

<b>秘書広報課</b>	広聴事業	30
	ホームページ運営事業	31
	広報事業	32

<b>職員課</b>	給与費等（一般職）	33
	給与費等（特別職）	34
	人事管理・研修事業	35
	職員厚生事業	36

<b>公共施設マネジメント課</b>	印刷管理事業	37
	庁舎維持管理事業	38
	市有財産管理活用事業	39
	公用車維持管理事業	40
	公共施設整備基金積立事業	41
	公共施設マネジメント事業	42

<b>営繕課</b>	施設保全管理事業	43
------------	----------	----

<b>新庁舎整備室</b>	新庁舎整備事業	45
	新庁舎整備基金積立事業	46

**政 策 財 務 部**

<b>政策企画課</b>	計画行政推進事業	47
	まちづくり寄附基金積立事業	48

<b>財政課</b>	財政調整基金積立事業	50
	地方債元金償還事業	51
	地方債利子償還事業	52

<b>シティプロモーション課</b>	地域活性化事業	53
--------------------	---------	----

<b>ICT推進課</b>	電子計算組織運営事業	55
	個人番号カード利用環境整備事業	56

**協 働 推 進 部**

<b>協働推進課</b>	市民参加・協働推進事業	57
	交通安全啓発推進事業	59

	町会長組織運営事業	60
	ふるさと祭り推進事業	62
	防犯対策事業	63
	コミュニティ施設維持管理事業	64
<b>文化・スポーツ振興課</b>	文化振興基金積立事業	65
	市民文化会館維持管理事業	66
	国際交流事業	67
	市民文化推進事業	69
	スポーツ施設維持管理事業	72
	スポーツ活動支援事業	74
	生涯スポーツ推進事業	75
	子どもスポーツ大学☆ふじみ推進事業	77
<b>人権・市民相談課</b>	人権推進事業	78
	男女共同参画推進事業	79
	市民相談事業	80
	消費生活相談事業	81
<b>ふじみ野交流センター</b>	ふじみ野交流センター維持管理事業	82
	ふじみ野交流センター生涯学習事業	83
<b>ピアザふじみ</b>	ピアザふじみ維持管理事業	84
<b>鶴瀬西交流センター</b>	針ヶ谷コミュニティセンター維持管理事業	85
	鶴瀬西交流センター維持管理事業	87
	鶴瀬西交流センター生涯学習事業	88
<b>みずほ台コミュニティセンター</b>	みずほ台コミュニティセンター維持管理事業	90
<b>市 民 部</b>		
<b>市民課</b>	出張所窓口事務事業	91
	サンライトホール管理事業	92
	居住関係公証事務事業	93
	戸籍事務事業	94
<b>保険年金課</b>	一般事務費	95
	国民健康保険保険基盤安定事業	95
	後期高齢者医療事務事業	96
	国民年金事務事業	97
<b>税務課</b>	課税事務事業（税務総務費・賦課徴収費）	98
<b>収税課</b>	収税事務事業	99
<b>子 ども 未 来 部</b>		
<b>子育て支援課</b>	一般事務費	100
	こども医療費支給事業	101
	ひとり親家庭等医療費支給事業	102
	ひとり親家庭自立支援事業	103

	いじめ防止対策推進事業	104
	子ども・子育て支援事業計画等策定事業	105
	児童扶養手当支給事業	106
	児童手当支給事業	107
	ひとり親世帯生活支援特別給付金給付事業	108
	子育て世帯生活支援特別給付金給付事業	109
<b>保育課</b>	放課後児童健全育成事業（総務費・施設費）	110
	保育所運営事業（総務費）	111
	私立幼稚園特色のある幼児教育推進事業	112
	保育所等入所児童委託事業	113
	民間保育所等運営助成事業	114
	児童館運営事業	116
	保育所運営事業（施設費）	117
	保育所地域活動事業	118
	保育所等施設整備事業	119
<b>子ども未来応援センター</b>	子育て支援センター運営事業	120
	子ども未来応援センター運営事業	121
	子どもを守る地域協議会運営事業	123
	ファミリーサポートセンター事業	124
	母子保健事業	125
	未熟児養育医療給付事業	127
	出産・子育て応援事業	128
<b>みずほ学園</b>	みずほ学園運営事業	129
	子どもの発達相談支援センター運営事業	130
<b>健康福祉部</b>		
<b>福祉政策課</b>	災害見舞金支給事業	131
	社会福祉協議会運営補助事業	132
	社会福祉団体育成指導事業	132
	民生児童委員活動推進事業	133
	地域福祉推進事業	134
	市民福祉活動センター維持管理事業	135
	避難行動要支援者支援事業	136
	物価高騰重点支援給付金支給事業	137
	物価高騰重点支援給付金支給事業（令和5年度住民税均等割のみ課税世帯）	138
	行旅病人及び死亡人対策事業	138
	生活困窮者自立支援事業	139
	重層的支援体制整備移行準備事業	140
	生活保護費支給事業（扶助費以外）	141
	生活保護費支給事業（扶助費）	142
<b>高齢者福祉課</b>	一般事務費	144
	老人福祉措置事業	145
	高齢者保健福祉計画推進事業	145
	高齢者生活支援事業	146
	老人福祉センター維持管理事業	147
	老人クラブ活動育成指導事業	148

	シルバー人材センター運営補助事業	149
	介護保険サービス利用者負担助成事業	150
	介護保険サービス事業所運営安定化給付金支給事業	150
<b>障がい福祉課</b>	在宅重度心身障害者手当支給事業	151
	特別障害者手当等給付事業	152
	在宅障害者社会福祉促進事業	153
	難病患者見舞金支給事業	155
	重度心身障害者医療費支給事業	155
	障害者自立支援推進事業	156
	障害福祉サービス事業所運営安定化給付金支給事業	157
	自立支援給付事業	158
	介護給付費等支給審査会事業	159
	地域生活支援事業	160
	精神保健事業	162
	児童発達相談支援事業	162
	障害児（者）生活サポート事業	163
<b>健康増進センター</b>	感染症等予防対策事業	164
	新型コロナウイルスワクチン接種推進事業	165
	自殺対策事業	166
	健康診査事業	167
	地域保健医療整備事業	168
	健康増進センター施設維持管理事業	169
	市民健康づくり事業	170
<b>新型コロナウイルス感染症緊急生活支援対策室</b>	電力・ガス・食料品等価格高騰重点支援給付金支給事業	171
<b>経 済 環 境 部</b>		
<b>産業経済課</b>	勤労者福祉事業	172
	森林環境整備基金積立事業	173
	中小企業融資事業	174
	商工業推進事業	175
	住み続け宅なる改修費助成事業	176
	産業振興基金積立事業	177
<b>農業振興課</b>	一般事務費	178
	水田農業構造改革事業	178
	南畑ふれあいプラザ維持管理事業	179
	農業経営基盤強化対策事業	180
	市民農園整備事業	181
	農業生産支援事業	182
	農地・水・環境保全向上対策事業	183
	地産地消推進事業	184
	小規模土地改良事業	185
	農地耕作条件改善事業	186
<b>環境課</b>	入間東部地区事務組合運営事業（葬斎場）	187
	地球にやさしい生活環境づくり事業	188
	狂犬病予防事業	189



「減らせ！CO2」推進事業	190
公害防止事業	192
放射線等対策事業	193
ごみ収集事業（委託分）	194
ごみ収集事業（直営分）	195
ごみ減量化推進事業	196
志木地区衛生組合運営事業	197
入間東部地区事務組合運営事業（し尿）	198

## 都 市 整 備 部

<b>都市計画課</b>	市有財産管理活用事業	199
	市内公共交通対策事業	200
	一般事務費	201
	公園整備事業	202
	公園・緑地維持管理事業	203
	緑化推進事業	204
<b>まちづくり推進課</b>	シティゾーン整備推進事業	205
	水谷柳瀬川土地利用推進事業	206
	公園整備事業	207
<b>鶴瀬駅周辺地区整備事務所</b>	鶴瀬駅東口整備事業	208
	鶴瀬駅西口土地地区画整理事業	209
	鶴瀬駅東口土地地区画整理事業	209
	鶴瀬駅東口整備事業（鶴瀬駅東口地区街路事業分）	210

## 建 設 部

<b>道路治水課</b>	駅前自転車対策事業	211
	交通安全施設整備事業	212
	駅前自動車対策事業	213
	防犯対策事業	214
	道水路台帳整備事業	215
	応急処理事業	216
	道路修繕事業	217
	幹線道路整備事業	218
	採納道路整備事業	219
	生活道路整備事業	219
	浸水対策事業	220
	流域貯留浸透事業	221
	河川環境整備事業	221
	下水道維持管理事業	222
<b>建築指導課</b>	建築指導事業	223
	耐震改修促進事業	224
	開発指導事業	225
	市営住宅事業	226
	空家等対策事業	227
<b>下水道課</b>	公共下水道事業	228

**会 計 室**

<b>会計室</b>	会計管理事業	229
------------	--------	-----

**教 育 委 員 会**

<b>教育政策課</b>	教育委員会運営事業	230
	高等学校・大学等入学準備金利子補給金交付事業	230
	学校管理運営事業	231
	校用備品整備事業	232
	学校施設整備事業	233
	情報教育推進事業	234
<b>生涯学習課</b>	二十歳式事業	235
	生涯学習活動推進事業	236
	地域子ども教室運営事業	239
	放課後等学習支援事業	240
	青少年健全育成推進事業	241
	図書館運営事業	242
	文化財保護行政事務事業	244
<b>学校教育課</b>	学事事務事業	246
	学校教育振興事業	247
	学校教育支援事業	249
	特別支援教育事業	250
	いじめ防止対策推進事業	251
	いのちの大切さをはぐくむ事業	252
	学校管理運営事業	253
	情報教育推進事業	254
	教育事務委託事業	255
	教材備品整備事業	255
	教育扶助事業	256
	学校保健事業	257
<b>教育相談室</b>	教育相談事業	258
	通室生支援事業	259
	スクールソーシャルワーカー活用事業	260
<b>鶴瀬公民館</b>	一般事務費	261
	公民館施設維持管理事業	262
	公民館学級講座等開催事業	264
	公民館だより発行事業	265
	市民大学開設事業	265
	子どもフェスティバル開催事業	266
	平和・憲法啓発事業	267
	障がい者の学習機会充実事業	268
<b>南畑公民館</b>	公民館施設維持管理事業	269
	公民館学級講座等開催事業	270
<b>水谷公民館</b>	公民館施設維持管理事業	271
	公民館学級講座等開催事業	272

<u>水谷東公民館</u>	公民館施設維持管理事業	273
	公民館学級講座等開催事業	274
<u>資料館</u>	水子貝塚公園運営事業	275
	難波田城公園運営事業	277
<u>学校給食センター</u>	特別支援学校給食事業	279
	学校給食事業	280
	放射線等対策事業	281

### **選挙管理委員会**

<u>選挙管理委員会</u>	選挙管理委員会運営事業	282
	常時啓発事業	283
	県議会議員選挙事業	284
	埼玉県知事選挙事業	284

### **行政委員会**

<u>公平委員会</u>	公平委員会運営事業	285
<u>監査委員事務局</u>	監査運営事業	286
<u>農業委員会</u>	一般事務費	287
<u>固定資産評価審査委員会</u>	評価審査委員会運営事業	288

### **特別会計**

<u>国民健康保険特別会計</u>		289
<u>介護保険特別会計</u>		294
<u>後期高齢者医療事業特別会計</u>		301
<u>鶴瀬駅西口土地区画整理事業特別会計</u>		302
<u>鶴瀬駅東口土地区画整理事業特別会計</u>		303

<u>10 新型コロナウイルス感染症対応地方創生臨時交付金の使途</u>		304
--------------------------------------	--	-----

# 1 各会計の決算一覧

(単位 円)

会計名称	歳入 (A)	歳出 (B)	翌年度へ繰り越すべき財源 (C)	実質収支 (A) - (B) - (C)
一般会計	40,905,368,812	39,704,079,680	419,927,193	781,361,939
特別会計	19,346,624,644	19,011,570,860	38,800,077	296,253,707
国民健康保険特別会計	9,151,824,564	9,137,849,855	0	13,974,709
介護保険特別会計	8,203,849,288	7,929,075,660	0	274,773,628
後期高齢者医療事業特別会計	1,440,749,378	1,437,244,008	0	3,505,370
鶴瀬駅西口土地区画整理事業特別会計	200,481,225	172,291,225	27,190,000	1,000,000
鶴瀬駅東口土地区画整理事業特別会計	349,720,189	335,110,112	11,610,077	3,000,000
合 計	60,251,993,456	58,715,650,540	458,727,270	1,077,615,646

※合計は、各会計の単純合計です。

※一般会計

主に市税収入を財源として、福祉や教育、土木など行政運営の基本的な費用を計上する会計です。

※特別会計

国民健康保険や介護保険など特定の収入（保険料など）で経理される事業や、市が特定の事業を行うために一般会計と区分して設ける会計です。

## 2 一般会計決算の概要

一般会計の決算額は、歳入(収入)が前年度と比べて2億3,312万1,279円減(△0.6%)の409億536万8,812円、歳出(支出)が前年度と比べて3億5,588万3,199円減(△0.9%)の397億407万9,680円となりました。

歳入から歳出と翌年度に繰り越すべき財源を差し引いた決算額(実質収支額)は、7億8,136万1,939円の黒字となっています。

歳入については、減少要因として、繰越金が令和4年度繰越明許費の減などにより前年度と比べて9億9,015万7,906円減少(△60.9%)したほか、市債が前年度と比べて7億9,258万4,000円減少(△28.6%)したことなどがあげられます。一方、増加要因として、市税が個人市民税や固定資産税の増などにより前年度と比べて2億2,034万7,078円増加(+1.4%)したほか、繰入金(繰入金)が財政調整基金繰入金(繰入金)の増などにより前年度と比べて5億4,301万132円増加(+156.6%)したことなどがあげられます。

歳出については、減少要因として、土木費がびん沼自然公園整備工事の皆減などにより前年度と比べて12億4,132万4,698円減少(△28.5%)したほか、総務費が公共施設整備基金積立の減などにより前年度と比べて7億6,480万6,052円減少(△13.8%)したことなどがあげられます。一方、増加要因として、教育費が水谷小学校校舎増築工事などにより前年度と比べて10億4,709万4,295円増加(+29.8%)したほか、民生費が物価高騰重点支援給付金や電力・ガス・食料品等価格高騰重点支援給付金の増などにより前年度と比べて9億2,538万6,510円増加(+4.8%)したことなどがあげられます。

### 3 一般会計決算の状況

#### ○歳入の状況

款 別	令和5年度決算額(円)	令和4年度決算額(円)	差引(円)	増減率(%)
市 税	16,423,777,179	16,203,430,101	220,347,078	1.4
地方譲与税	207,913,000	205,678,000	2,235,000	1.1
利子割交付金	6,248,000	6,921,000	△673,000	△9.7
配当割交付金	114,177,000	100,167,000	14,010,000	14.0
株式等譲渡所得割交付金	132,804,000	78,174,000	54,630,000	69.9
法人事業税交付金	130,371,000	101,302,000	29,069,000	28.7
地方消費税交付金	2,363,279,000	2,327,933,000	35,346,000	1.5
ゴルフ場利用税交付金	2,133,557	2,289,022	△155,465	△6.8
環境性能割交付金	37,074,000	34,253,000	2,821,000	8.2
地方特例交付金	145,636,000	150,069,000	△4,433,000	△3.0
地方交付税	4,253,525,000	3,939,634,000	313,891,000	8.0
交通安全対策特別交付金	8,877,000	10,123,000	△1,246,000	△12.3
分担金及び負担金	417,132,209	397,053,020	20,079,189	5.1
使用料及び手数料	288,971,395	282,084,599	6,886,796	2.4
国庫支出金	9,180,468,749	9,250,457,196	△69,988,447	△0.8
県支出金	2,836,621,574	2,694,814,381	141,807,193	5.3
財産収入	36,440,495	21,933,723	14,506,772	66.1
寄附金	38,936,891	32,788,500	6,148,391	18.8
繰入金	889,780,758	346,770,626	543,010,132	156.6
繰越金	634,414,212	1,624,572,118	△990,157,906	△60.9
諸収入	776,001,826	556,251,215	219,750,611	39.5
市 債	1,978,689,000	2,771,273,000	△792,584,000	△28.6
自動車取得税交付金	2,096,967	518,590	1,578,377	304.4
合 計	40,905,368,812	41,138,490,091	△233,121,279	△0.6

## ○歳入の年度別推移

歳入総額は、繰越金や市債などの減により、前年度と比較して0.6%の減となりました。

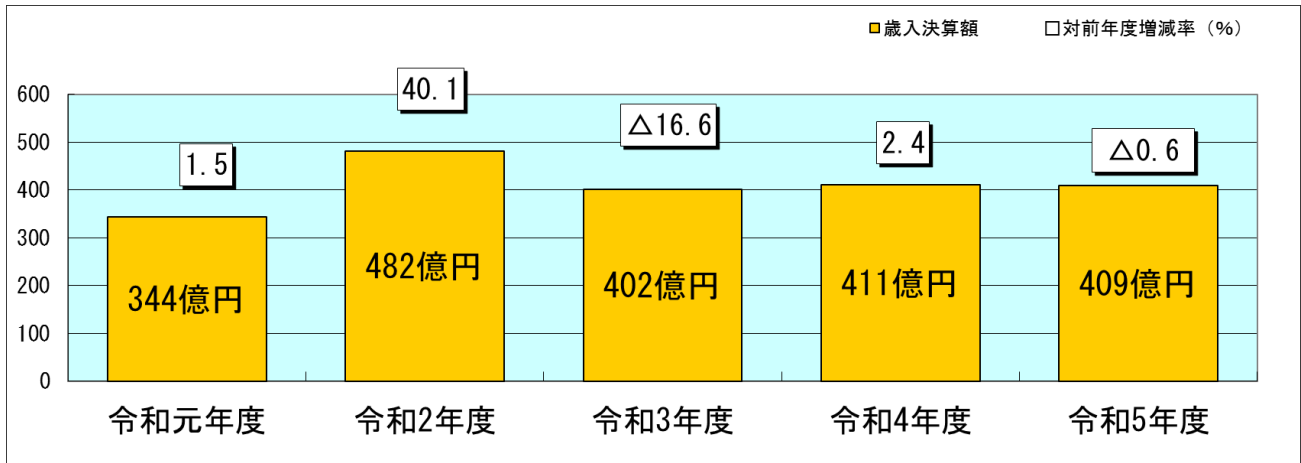

## ○市税の年度別推移

市税は、個人市民税や固定資産税の増などにより、前年度と比較して1.4%の増となりました。

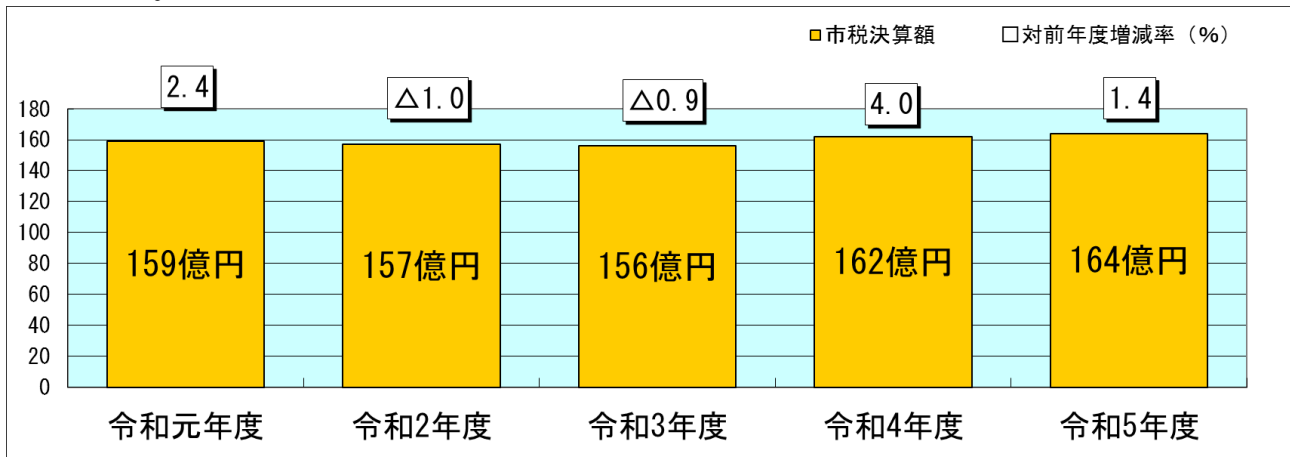

## ○地方交付税の年度別推移

地方交付税は、国税収入の増に伴う普通交付税の増により、前年度と比較して8.0%の増となりました。

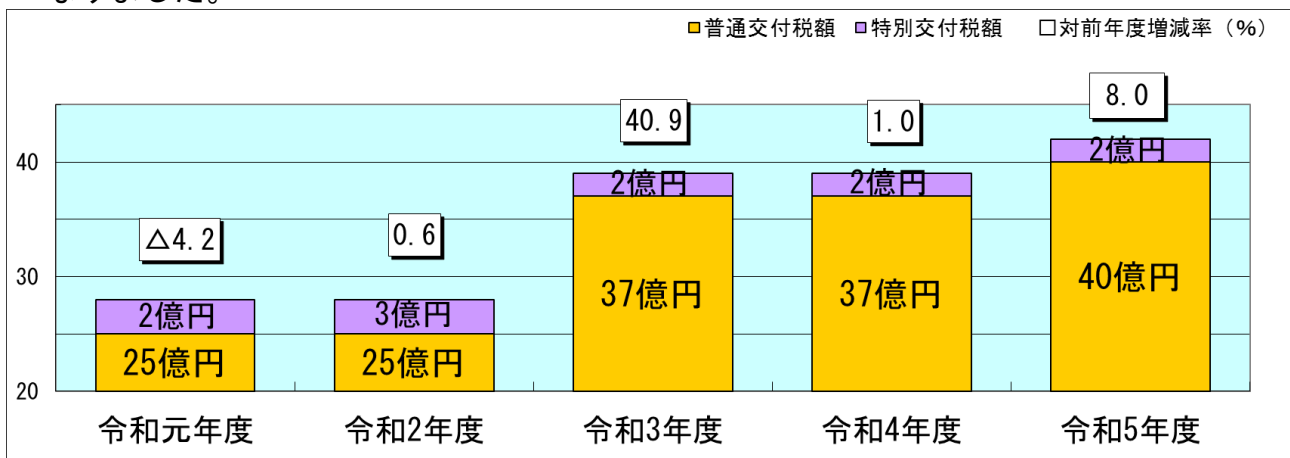

## ○歳出の状況

款 別	令和5年度 決算額(円)	令和4年度 決算額(円)	差引(円)	増減率(%)
議 会 費	241,273,506	231,015,614	10,257,892	4.4
総 務 費	4,777,730,719	5,542,536,771	△764,806,052	△13.8
民 生 費	20,281,314,892	19,355,928,382	925,386,510	4.8
衛 生 費	2,630,478,537	2,997,545,802	△367,067,265	△12.2
労 働 費	5,131,850	5,828,845	△696,995	△12.0
農林水産業費	148,394,422	143,937,912	4,456,510	3.1
商 工 費	157,954,622	185,135,390	△27,180,768	△14.7
土 木 費	3,108,932,891	4,350,257,589	△1,241,324,698	△28.5
消 防 費	1,287,819,411	1,246,205,739	41,613,672	3.3
教 育 費	4,557,078,372	3,509,984,077	1,047,094,295	29.8
災 害 復 旧 費	0	0	0	—
公 債 費	2,507,970,458	2,491,586,758	16,383,700	0.7
合 計	39,704,079,680	40,059,962,879	△355,883,199	△0.9



## ○歳出の年度別推移

歳出総額は、総務費や土木費などの減により、前年度と比較して0.9%の減となりました。

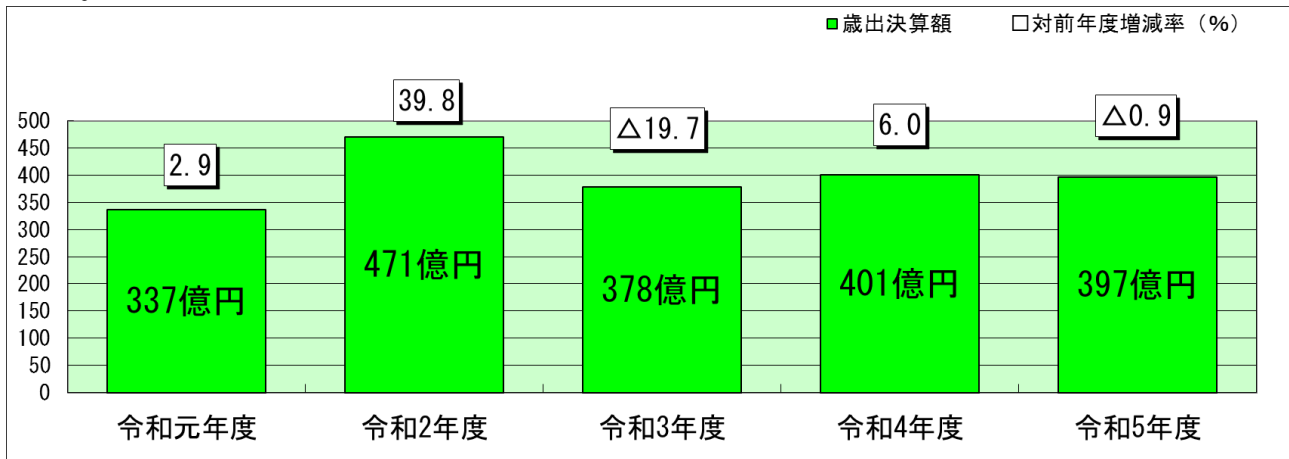

## ○公債費の年度別推移

公債費は、据え置き期間経過の元金償還が増したことにより、前年度と比較して0.7%の増となりました。

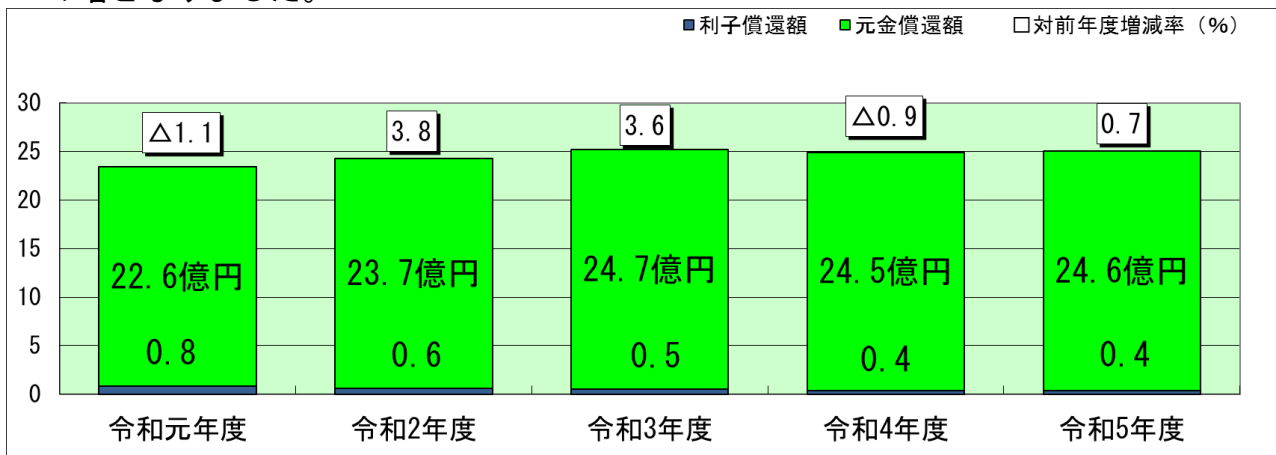

## 4 主な財政指標

### ○財政力指数

地方公共団体の財政力を示す指数で、この指数が高いほど自主財源の割合が高く、財政的に豊かということになります。指数が1未満の場合、普通交付税が交付されます。

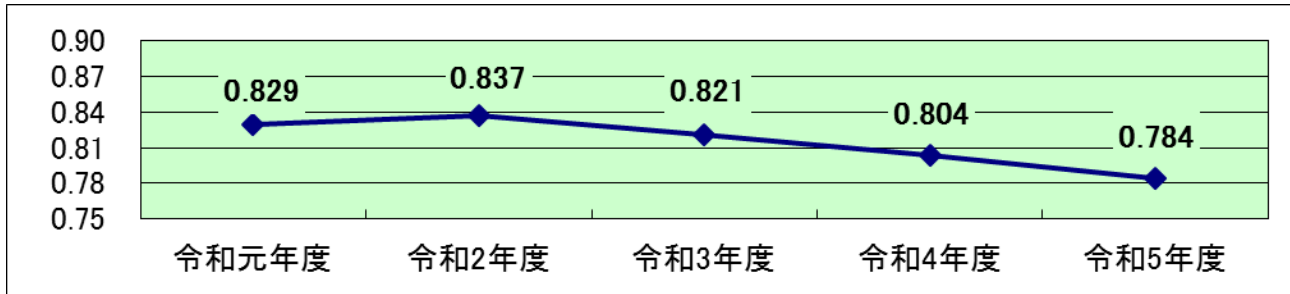

### ○経常収支比率

人件費、生活保護費などの扶助費や借金の返済などの経常的な支出が、市税や地方交付税などの経常的な収入に占める割合です。

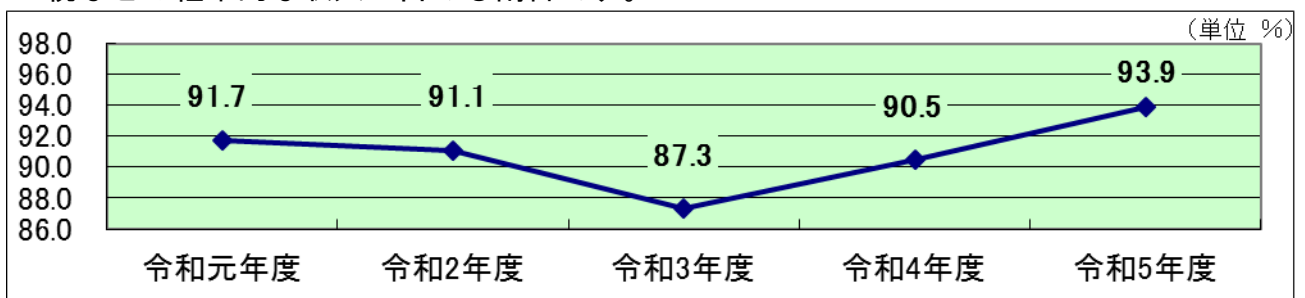

### ○財政調整基金比率

標準財政規模に対する財政調整基金残高の割合を示す指標です。災害時の緊急的な支出への備えや年度間の財源の不均衡を調整するために、基金に一定程度の留保が求められるため、その状況を把握するものです。

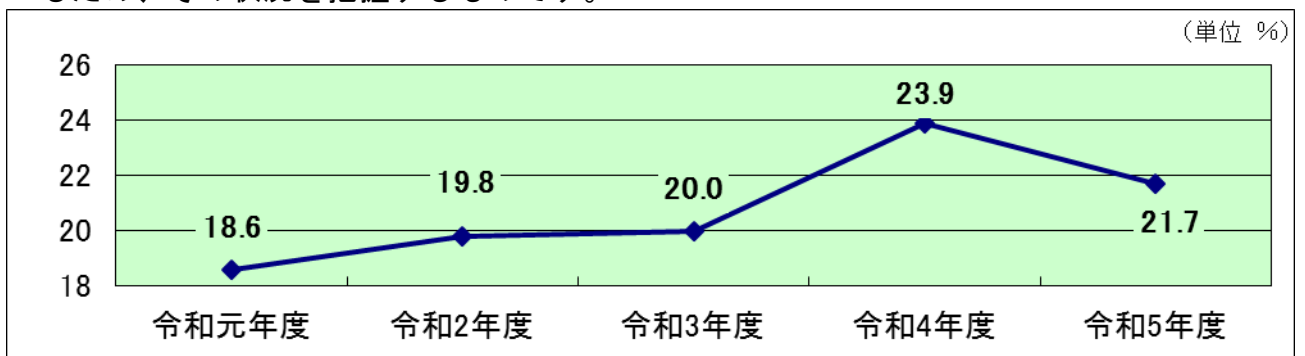

## ○地方債残高比率

標準財政規模に対する地方債残高の割合を示す指標です。健全な財政運営の維持・向上を図るには、地方債残高を注視していくことが求められるため、その状況を把握するものです。

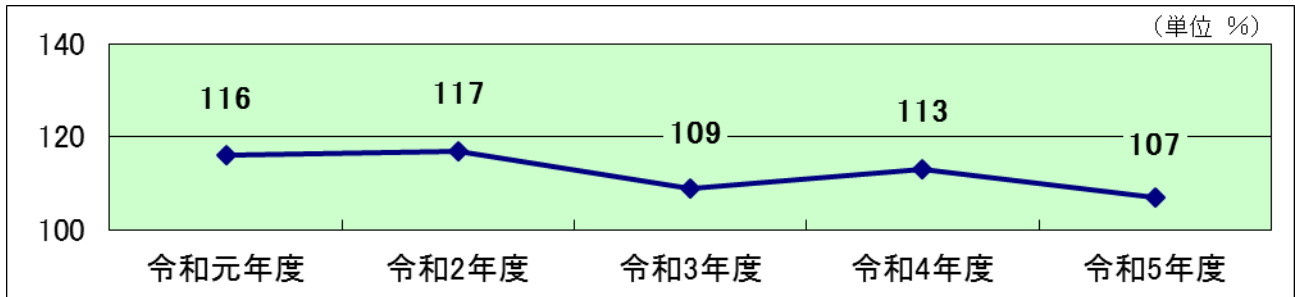

## ○債務償還可能年限

負債総額が返済可能な規模となっているかを示す指標です。健全な財政運営の維持・向上を図るには、将来負担すべき債務負担行為を含めた負債総額の抑制が求められるため、その状況を把握するものです。

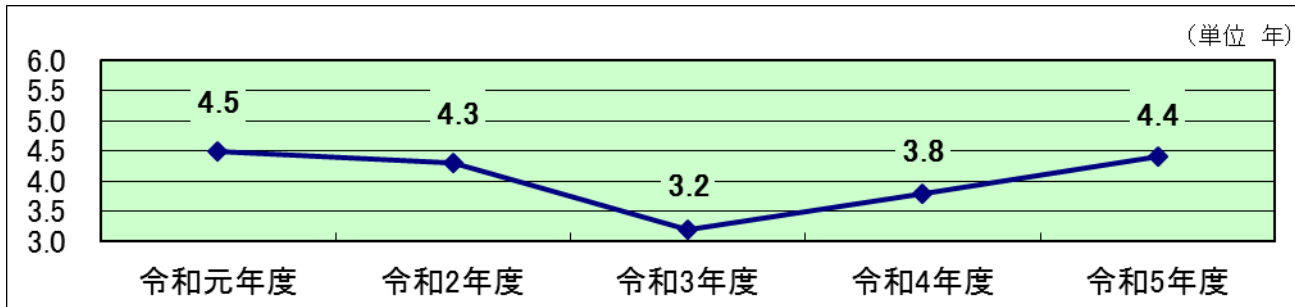

## 5 健全化判断比率

健全化判断比率は、「地方公共団体の財政の健全化に関する法律」により市の財政状況を判断するための指標となります。

	令和元年度	令和2年度	令和3年度	令和4年度	令和5年度
実質赤字比率	—	—	—	—	—
連結実質赤字比率	—	—	—	—	—
実質公債費比率	2.2	2.3	2.5	2.5	3.0
将来負担比率	—	—	—	—	—

### ○実質赤字比率

一般会計・鶴瀬駅西口土地区画整理事業特別会計・鶴瀬駅東口土地区画整理事業特別会計・公共用地先行取得事業特別会計の4つの会計の収入と支出の不足額（赤字）の度合いを示す指標です。いずれの会計も赤字ではないので、「—」となっています。

### ○連結実質赤字比率

市のすべての会計の収支を合算して、赤字の度合いを示す指標です。いずれの会計も赤字ではないので、「—」となっています。

### ○実質公債費比率

標準財政規模に対する借入金の元利償還金（一部事務組合等を含む。）の割合を示す指標です。この比率が18%以上になると地方債の発行に許可が必要となり、25%以上になると早期健全化段階、35%以上になると財政再生段階となります。

### ○将来負担比率

市のすべての会計や市が関わる団体（一部事務組合、広域連合など）の債務が標準財政規模の何倍に相当するかを示す指標です。比率が350%以上になると早期健全化段階となります。充当可能財源等が将来負担額を上回っているため、「—」となっています。

## 6 地方消費税交付金(社会保障財源化分)の用途

平成26年4月1日と令和元年10月1日の消費税引上げに伴い、地方消費税率は1%から2.2%(軽減税率は1.76%)へと上げられました。

このうち1.2%の引上げ分(社会保障財源化分)については、市が行う社会保障施策に要する経費(社会福祉・社会保険・保健衛生)に充てることとされており、市では、下記の社会保障施策に要する経費に使わせていただきましたのでお知らせします。

なお、地方消費税交付金の引上げ分の各施策への充当方法は、社会保障施策経費の一般財源総額に対する各施策経費の一般財源の割合により按分して算出しています。

【歳入】地方消費税交付金(社会保障財源化分) 14億685万3千円

【歳出】社会保障施策経費(総額) 182億6,163万1千円

(単位 千円)

社会保障施策経費		令和5年度 決算額	財 源 内 訳				
			特定財源			一般財源	
			国県支出金	市債	その他	社会保障財源化分の地方消費税交付金	その他
社会福祉	児童福祉施策経費	7,018,904	4,097,839	63,000	460,886	426,042	1,971,137
	児童手当、こども医療費、保育所や放課後児童クラブの整備・運営など						
	高齢者福祉施策経費	85,743	2,518	0	2,300	14,383	66,542
	老人福祉措置、高齢者生活支援など						
	障害者福祉施策経費	3,455,538	2,288,912	0	12,015	205,205	949,406
	自立支援給付費、精神保健など						
	母子福祉施策経費	654,472	283,592	0	1,467	65,654	303,759
	児童扶養手当、母子保健など						
	生活保護施策経費	3,049,314	2,265,883	0	49,622	130,417	603,392
生活保護、生活困窮者自立支援							
小 計		14,263,971	8,938,744	63,000	526,290	841,701	3,894,236
社会保険	国民健康保険施策経費	879,756	275,619	0	0	107,372	496,765
	一般会計から国民健康保険特別会計への繰出金						
	高齢者医療施策経費	1,346,650	182,130	0	78,833	192,955	892,732
	一般会計から後期高齢者医療事業特別会計への繰出金など						
	介護保険施策経費	1,146,395	73,254	0	0	190,725	882,416
一般会計から介護保険特別会計への繰出金							
小 計		3,372,801	531,003	0	78,833	491,052	2,271,913
保健衛生	疾病予防・健康増進施策経費	609,041	200,824	0	7,100	71,289	329,828
	感染症等予防対策、健康診査など						
	医療体制確保施策経費	15,818	0	0	0	2,811	13,007
	休日や小児時間外の救急医療体制の確保など						
小 計		624,859	200,824	0	7,100	74,100	342,835
合 計		18,261,631	9,670,571	63,000	612,223	1,406,853	6,508,984

## 7 都市計画税の使途

都市計画税は、都市計画事業や土地区画整理事業に要する費用の一部を負担していただくための目的税です。主な使途としては、街路整備事業、公園整備事業、下水道整備事業、土地区画整理事業などがあり、下記の都市計画事業に要する経費に使わせていただきましたのでお知らせします。なお、都市計画税の充当方法は、各都市計画事業費に対する一般財源（繰越明許費の繰越金を除く）の割合により按分して算出しています。

【歳入】都市計画税 11億6万2千円

【歳出】都市計画事業費 17億1,315万6千円

(単位 千円)

事業区分	事業費	特定財源	一般財源	
				うち都市計画税等
街路整備	283,988	207,769	76,219	16,501
公園整備	374,879	59,038	315,841	261,815
下水道整備	430,634	2,688	427,946	355,320
土地区画整理	295,055	45,318	249,737	193,611
地方債償還	328,600	0	328,600	272,815
その他	0	0	0	0
合計	1,713,156	314,813	1,398,343	1,100,062

## 8 森林環境譲与税の使途

森林環境譲与税は、森林の間伐や人材育成・担い手の確保、木材利用の促進や普及啓発等の森林整備及びその促進に関する経費に充てることを目的に国から譲与されています。今年度の森林環境譲与税は、今後実施する事業に活用するため森林環境整備基金に積立るとともに、森林環境整備基金の一部を以下の木材利用に要する経費に使わせていただきました。

【歳入】森林環境譲与税 1,184万4千円

【歳出】森林環境整備基金積立金 1,184万4千円

【基金充当事業】水谷小学校校舎増築工事 340万4,940円

## 9 主要な施策（事業）の成果報告

### ○表の見方について

#### (1) 会計の種類

報告書に記載されている事業は、一般会計及び特別会計（国民健康保険特別会計、介護保険特別会計、後期高齢者医療事業特別会計、鶴瀬駅西口土地区画整理事業特別会計、鶴瀬駅東口土地区画整理事業特別会計）に属する事業です。

#### (2) 報告書の内容

令和5年度に実施した施策の目的及び内容・成果を、所属ごとに記載しています。

#### (3) 款・項・目

当該事業における予算費目を記載しています。

ただし、同じ事業名で、予算費目が複数にわたるもの（例えば、学校管理運営事業のように、同事業名で費目が小学校費、中学校費、特別支援学校費にわたるもの）は、一つの事業にまとめて記載しています。

#### (4) 概算事業従事人数

令和5年度の事業に従事した正規職員（再任用職員含む）の人数を記載しています。

従事人数の単位は、各所属の正規職員が1年間において当該事業に従事した業務量の割合から算出した概算人工<sup>にんく</sup>です。

#### (5) 概算人件費

令和5年度の人件費の総額（会計年度任用職員分を除く）を、令和5年4月1日現在に在籍していた正規職員数で除した額（職員平均人件費（フルタイム再任用職員含む）8,146,122円・短時間再任用職員平均人件費3,569,083円）に、各事業の概算事業従事人数を乗じて概算人件費を算出しています。

人件費は、職員に支給している給料・手当のほかに、共済費（職員共済組合負担金・地方公務員災害補償基金）及び退職手当負担金といった雇用主（市）が負担しているものを含めて算出しています。

事業内容及び成果欄に記載していない定型的な業務や窓口対応等の日常業務の割合が高い事業では、決算額に比べて概算人件費が大きい場合があります。

#### (6) 概算事業総額

当該事業の決算額に概算人件費を加算し、事業に要した全体の概算事業総額を記載しています。

#### (7) 本報告書に掲載していない事業

本報告書には、経常的な事務に係る一般事務費と予備費管理事業は記載していません。

【歳入歳出決算書の該当ページ】を記載  
しています。

所属名

ページ	〇〇〇	款		項		目	
-----	-----	---	--	---	--	---	--

事業名 【予算書・決算書の事業名】を記載しています。

事業目的 【当該事業の目的】を記載しています。

事業内容及び成果

【令和5年度に実施した事業の主な内容と成果】を記載しています。  
 ※当該事業に係る定型的な業務や窓口対応等の日常業務の記載は、  
 省略しています。  
 ※「◎」は新規の取り組みを表しています。

【決算書の事業ごとの決算額】  
を記載しています。

【当該事業に充てた財源（収入）の内訳】を記載しています。  
 ※その他とは、分担金・負担金・使用料・手数料・諸収入などの  
 収入です。

決算額(円)	財 源 内 訳 (円)				
〇〇〇	国庫支出金	県支出金	地方債	その他	一般財源
概算人件費(円)	概算事業従事人数	概算事業総額(円)			
〇〇〇	〇.〇〇	決算額+概算人件費			

令和5年度の平均人件費×  
概算事業従事人数で算出  
したものです。  
 ※定型的な業務や窓口対応  
等の日常業務の割合が高  
い事業では、決算額に比  
べて概算人件費が大きい  
場合があります。

この事業に従事する職員の業  
務量に基づく割合(目安)を合  
計した概算の人工です。



所属名 **議会事務局**

ページ	58	款	議会費	項	議会費	目	議会費																																																	
事業名	<b>一般事務費</b>																																																							
事業目的	市議会議員の報酬、各種議長会に対する負担金等の支出を行い、円滑な議会運営を図る。																																																							
事業内容及び成果	<p>1 議員報酬等</p> <table border="1"> <thead> <tr> <th colspan="2"></th> <th>令和5年度</th> <th>令和4年度</th> </tr> </thead> <tbody> <tr> <td>議員数</td> <td></td> <td>21人</td> <td>21人</td> </tr> <tr> <td>議員報酬</td> <td></td> <td>96,612,000円</td> <td>96,614,964円</td> </tr> <tr> <td>議員期末手当</td> <td></td> <td>39,127,860円</td> <td>38,161,740円</td> </tr> <tr> <td>議員共済会負担金</td> <td></td> <td>30,437,400円</td> <td>31,107,720円</td> </tr> </tbody> </table> <p>2 議長交際費</p> <table border="1"> <thead> <tr> <th colspan="2"></th> <th>令和5年度</th> <th>令和4年度</th> </tr> </thead> <tbody> <tr> <td rowspan="2">議長交際費</td> <td>件数</td> <td>43件</td> <td>7件</td> </tr> <tr> <td>金額</td> <td>179,282円</td> <td>41,582円</td> </tr> </tbody> </table> <p>3 負担金</p> <table border="1"> <thead> <tr> <th></th> <th>令和5年度</th> <th>令和4年度</th> </tr> </thead> <tbody> <tr> <td>全国・関東・県・第二区市議会議長会出席負担金</td> <td>55,000円</td> <td>27,000円</td> </tr> <tr> <td>全国市議会議長会負担金</td> <td>588,000円</td> <td>588,000円</td> </tr> <tr> <td>関東市議会議長会負担金</td> <td>25,000円</td> <td>30,000円</td> </tr> <tr> <td>県市議会議長会負担金</td> <td>155,000円</td> <td>155,000円</td> </tr> <tr> <td>第二区議長会負担金</td> <td>10,000円</td> <td>10,000円</td> </tr> </tbody> </table>									令和5年度	令和4年度	議員数		21人	21人	議員報酬		96,612,000円	96,614,964円	議員期末手当		39,127,860円	38,161,740円	議員共済会負担金		30,437,400円	31,107,720円			令和5年度	令和4年度	議長交際費	件数	43件	7件	金額	179,282円	41,582円		令和5年度	令和4年度	全国・関東・県・第二区市議会議長会出席負担金	55,000円	27,000円	全国市議会議長会負担金	588,000円	588,000円	関東市議会議長会負担金	25,000円	30,000円	県市議会議長会負担金	155,000円	155,000円	第二区議長会負担金	10,000円	10,000円
		令和5年度	令和4年度																																																					
議員数		21人	21人																																																					
議員報酬		96,612,000円	96,614,964円																																																					
議員期末手当		39,127,860円	38,161,740円																																																					
議員共済会負担金		30,437,400円	31,107,720円																																																					
		令和5年度	令和4年度																																																					
議長交際費	件数	43件	7件																																																					
	金額	179,282円	41,582円																																																					
	令和5年度	令和4年度																																																						
全国・関東・県・第二区市議会議長会出席負担金	55,000円	27,000円																																																						
全国市議会議長会負担金	588,000円	588,000円																																																						
関東市議会議長会負担金	25,000円	30,000円																																																						
県市議会議長会負担金	155,000円	155,000円																																																						
第二区議長会負担金	10,000円	10,000円																																																						
決算額(円)	財 源 内 訳 (円)																																																							
170,370,032	国庫支出金	県支出金	地方債	その他	一般財源																																																			
	0	0	0	25,855	170,344,177																																																			
概算人件費(円)	概算事業従事人数	概算事業総額(円)																																																						
13,033,795	1.60	183,403,827																																																						

所属名 **議会事務局**

ページ	60	款	議会費	項	議会費	目	議会費
事業名	<b>議会活性化事業</b>						
事業目的	議員研修会の開催及び政務活動費等の活用により議員の資質の向上を図るとともに、議会映像のインターネット配信や市議会だよりの発行等を行うことにより、広く市民に議会の情報を伝え、開かれた議会運営を推進する。						
事業内容及び成果							

1 市議会の開催状況（令和5年4月～令和6年3月）

	会期日数	本会議日数	請願・陳情数	一般質問者数	傍聴者数
令和5年第1回臨時会	1日	1日	0件	—	0人
令和5年第2回定例会	23日	8日	0件	19人	74人
令和5年第3回定例会	29日	8日	4件	17人	47人
令和5年第2回臨時会	1日	1日	0件	—	0人
令和5年第4回定例会	23日	8日	0件	18人	69人
令和6年第1回定例会	31日	10日	0件	19人	81人
計	108日	36日	4件	73人	271人

2 委員会の開催状況（令和5年4月～令和6年3月）

	常任委員会				議会運営委員会	庁舎整備に関する特別委員会	合計
	総務	文教福祉	建設環境	予算決算			
開催回数	7回	6回	7回	8回	26回	5回	59回
議案件数	16件	18件	11件	34件	0件	0件	79件
請願・陳情数	2件	0件	0件	0件	0件	0件	2件
傍聴者数	31人	8人	10人	0人	0人	0人	49人

3 協議又は調整を行うための場の開催状況（令和5年4月～令和6年3月）

	広報広聴委員会	災害時対応検討委員会	合計
開催回数	18回	0回	18回

4 インターネットによる議会映像配信のアクセス件数（令和5年4月～令和6年3月）

ライブ中継	録画映像	合計
8,629件	2,430件	11,059件

5 市議会だよりの発行

発行回数	発行部数
4回	207,700部

6 議会ホームページのアクセス件数（富士見市議会トップページ）

令和5年度	令和4年度
27,688件	24,724件

7 政務活動費の交付状況

市政に関する調査研究を行うため、議員活動に必要な経費の一部として政務活動費（会派に属する議員及び無会派議員1人当たり月額2万円×12か月＝24万円）を支給

	対象者	交付額	返還額	決算額
令和5年度	6会派等（21人）	5,040,000円	1,400,397円	3,639,603円
令和4年度	6会派（21人）	5,040,000円	1,617,050円	3,422,950円

8 意見交換会の開催状況

議会基本条例に基づき、市民や市内の団体と意見交換会を開催した。

開催日	開催時間	団体名	参加人数
令和6年1月26日	午前10時00分～正午	公益社団法人埼玉県宅地建物取引業協会 埼玉西部支部 特定非営利活動法人空家・空地管理センター	6人
令和6年2月5日	午前10時00分～正午	富士見市選挙管理委員会委員及び補充員	6人
令和6年2月7日	午後3時00分～4時30分	部活動指導員、教員	11人
令和6年2月7日	午後6時30分～9時00分	富士見市認定農業者	9人

9 議員研修会の開催状況

開催日	開催時間	テーマ
令和5年11月7日	午前10時00分～11時30分	富士見市の河川防災・治水対策

決算額(円)	財 源 内 訳 (円)				
	国庫支出金	県支出金	地方債	その他	一般財源
19,376,736	0	0	0	0	19,376,736
概算人件費(円)	概算事業従事人数	概算事業総額(円)			
35,842,936	4.40	55,219,672			

所属名 **危機管理課**

ページ	98	款	総務費	項	総務管理費	目	防災費
事業名	<b>防災対策事業</b>						

事業目的

地震や水害等から迅速に市民の生命と財産を保護するため、災害予防、応急対策、復旧体制を整備する。また、関係機関等と応援協定等により総合的な災害対応力の向上を図るとともに、自主防災組織の育成・活動支援を行い、地域防災力の向上を図る。

事業内容及び成果

1 自主防災組織の結成状況

令和5年度		令和4年度	
登録団体数	組織率	登録団体数	組織率
47 団体	82%	47 団体	82%

2 自主防災組織育成補助金の交付状況

	令和5年度	令和4年度
交付団体数（交付金額）	35 団体（2,954,986 円）	35 団体（2,828,789 円）

3 富士見防災リーダー養成講座の実施

	令和5年度	令和4年度
認証者数	18 人	19 人

< 自主防災リーダー養成講座の様子 >



（災害対策について）



（DIG（災害図上訓練））

4 防災備蓄の充実

項目	概要
備蓄食料の購入	アルファ米：1,750 食、ビスケット：2,720 食、 ミネラルウォーター（2ℓ）：150 本、缶入りソフトパン：1,896 食 ≪備蓄状況≫ アルファ米：12,700 食、缶入りソフトパン：12,456 食 ビスケット：12,480 食、ミネラルウォーター（2ℓ）：8,982 本

## 5 防災訓練の実施

名 称	富士見市総合防災訓練
開 催 日	令和5年10月15日(日)
会 場	入間東部地区事務組合東消防署訓練場
参加者及び協力団体	市内町会、自主防災組織、市内小・中学生、富士見高校、入間東部地区事務組合消防本部、富士見市消防団、東入間警察署、富士見医師会、三芳郵便局、特定非営利活動法人日本救助犬協会、荒川上流河川事務所、陸上自衛隊第32普通科連隊他
参加者数	1,692人
訓練内容	(1) 演習訓練：地震災害想定に基づく、共助～公助まで時系列での訓練 (2) 体験型訓練：防災体験、防災啓発、車両展示、防災ワークショップ等

<総合防災訓練の様子>



(開会式)



(ジャッキを使用した救出訓練)



(救助犬による行方不明者搜索訓練)



(一斉放水訓練)

名 称	災害対策本部職員訓練
開 催 日	令和5年7月13日(木)
会 場	本庁舎内
参加者	災害対策本部職員
訓練内容	タブレット等の操作と運用の確認

名 称	地域対策本部職員避難所開設訓練
開 催 日	①令和5年8月22日(火) ②令和5年12月26日(火) ③令和5年12月27日(水)
会 場	①みずほ台小学校 ②ふじみ野小学校、つるせ台小学校 ③諏訪小学校、関沢小学校
参 加 者	地域対策本部職員
訓 練 内 容	(1)避難所運営の確認 (2)避難所開設キットの使用 (3)備蓄倉庫確認 (4)体育館施設の運用確認 (5)段ボールベッド組立訓練

<地域対策本部職員避難所開設訓練の様子>



(避難所運営の確認)



(段ボールベッド組立訓練)

名 称	みずほ台小学校区合同防災訓練
開 催 日	令和6年2月18日(日)
会 場	みずほ台小学校
参加者及び協力団体	鶴馬関沢町会、水谷第1町会、東みずほ台2丁目町会、東みずほ台3・4丁目町会、打越町会、みずほ台小学校、彩の国動物愛護推進員、埼玉県生活衛生課、朝霞保健所、地域対策本部職員他
訓 練 内 容	(1)避難所開設訓練 (2)ペット防災 (3)テント式トイレ組立訓練 (4)災害用公衆電話及びガスバルクの使用方法確認

<みずほ台小学校区合同防災訓練の様子>



(パーティション設置訓練)



(ペット防災)

6 富士見市地域防災計画の見直し

目 的	富士見市地域防災計画の資料編の見直しを実施
見直しの要旨	(1) 罹災証明申請書様式の修正 (2) 気象庁注意報・警報等の種類及び発表基準の修正 (3) 自主防災組織新規結成に伴う自主防災組織一覧の修正

◎ 7 令和6年能登半島地震への被災地支援（物資支援）

支援先自治体	石川県七尾市
輸送日	令和6年1月22日（月）
支 援 物 資	ミネラルウォーター（2ℓ）：2,400本 簡易トイレ：1,500回分



決算額(円)	財 源 内 訳 (円)				
47,142,564	国庫支出金	県支出金	地方債	その他	一般財源
	0	56,000	16,500,000	23,000	30,563,564
概算人件費(円)	概算事業従事人数	概算事業総額(円)			
26,882,202	3.30	74,024,766			

所属名 **危機管理課**

ページ	228	款	消防費	項	消防費	目	常備消防費
事業名	<b>入間東部地区事務組合運営事業（常備消防）</b>						
事業目的	入間東部地区事務組合（富士見市・ふじみ野市・三芳町で構成）が行う消防業務に負担金を支出し、市民の安全を確保する。						

事業内容及び成果

1 構成団体の負担金の支出状況

構成団体名	令和5年度	令和4年度
富士見市	1,251,714,411円	1,198,744,739円
ふじみ野市	1,280,341,107円	1,223,932,370円
三芳町	645,738,482円	618,316,891円
合計	3,177,794,000円	3,040,994,000円

2 借入金の状況

令和4年度末残高	元金償還額	令和5年度借入額	令和5年度末残高
2,013,510,212円	308,742,942円	131,700,000円	1,836,467,270円

3 職員数及び議員数

	令和5年度	令和4年度
職員数	287人	289人
議員数	15人（各団体5人）	15人（各団体5人）

4 消防署及び消防分署数

	富士見市	ふじみ野市	三芳町
消防署	1箇所	1箇所	—
消防分署	1箇所	1箇所	1箇所

5 消防設備整備事業

	令和5年度	令和4年度
消防自動車等更新	指揮車 高規格救急自動車（1台） 水槽付消防ポンプ自動車（1台）	高規格救急自動車（1台） 水槽付消防ポンプ自動車（1台） 小型水槽付消防ポンプ自動車（1台）

決算額(円)	財 源 内 訳 (単位 円)				
	国庫支出金	県支出金	地方債	その他	一般財源
1,251,714,411	0	0	0	0	1,251,714,411
概算人件費(円)	概算事業従事人数	概算事業総額(円)			
6,924,203	0.85	1,258,638,614			



所属名 **危機管理課**

ページ	228	款	消防費	項	消防費	目	非常備消防費																													
事業名	<b>入間東部地区事務組合運営事業（非常備消防）</b>																																			
事業目的	入間東部地区事務組合（富士見市・ふじみ野市・三芳町で構成）が行う消防団業務に負担金を支出し、地域の防災力を強化するとともに市民の安全を確保する。																																			
事業内容及び成果	<p>1 負担金の状況</p> <table border="1"> <tr> <td></td> <td>令和5年度</td> <td>令和4年度</td> </tr> <tr> <td>負担金額</td> <td>36,105,000円</td> <td>47,461,000円</td> </tr> </table> <p>2 借入金の状況</p> <table border="1"> <tr> <td>令和4年度末残高</td> <td>元金償還額</td> <td>令和5年度借入額</td> <td>令和5年度末残高</td> </tr> <tr> <td>23,070,000円</td> <td>8,670,000円</td> <td>22,100,000円</td> <td>36,500,000円</td> </tr> </table> <p>3 消防団の状況</p> <table border="1"> <tr> <td></td> <td>令和5年度</td> <td>令和4年度</td> </tr> <tr> <td>分団数</td> <td>8分団</td> <td>8分団</td> </tr> <tr> <td>団員数</td> <td>97人</td> <td>98人</td> </tr> <tr> <td>定数</td> <td>129人</td> <td>129人</td> </tr> <tr> <td>車両数</td> <td>8台</td> <td>8台</td> </tr> </table>								令和5年度	令和4年度	負担金額	36,105,000円	47,461,000円	令和4年度末残高	元金償還額	令和5年度借入額	令和5年度末残高	23,070,000円	8,670,000円	22,100,000円	36,500,000円		令和5年度	令和4年度	分団数	8分団	8分団	団員数	97人	98人	定数	129人	129人	車両数	8台	8台
	令和5年度	令和4年度																																		
負担金額	36,105,000円	47,461,000円																																		
令和4年度末残高	元金償還額	令和5年度借入額	令和5年度末残高																																	
23,070,000円	8,670,000円	22,100,000円	36,500,000円																																	
	令和5年度	令和4年度																																		
分団数	8分団	8分団																																		
団員数	97人	98人																																		
定数	129人	129人																																		
車両数	8台	8台																																		
決算額(円)	財源内訳(円)																																			
36,105,000	国庫支出金	県支出金	地方債	その他	一般財源																															
	0	0	0	0	36,105,000																															
概算人件費(円)	概算事業従事人数	概算事業総額(円)																																		
6,924,203	0.85	43,029,203																																		

所属名 **総務課**

ページ	60	款	総務費	項	総務管理費	目	一般管理費																																																																	
事業名	<b>契約・検査事業</b>																																																																							
事業目的	契約事業は、入札・契約事務の一層の透明性、競争性及び公平性を確保し、適正な執行に努める。検査事業は、市が施工する工事並びに工事に係る設計、調査、測量等の検査を行う。																																																																							
事業内容及び成果	<p>1 契約事業関係</p> <p>①入札監視委員会の開催（2回） 入札や契約事務の公平性・透明性を確保するため、公共工事に係る入札の経緯等を審議する入札監視委員会を開催した。</p> <p>②入札執行状況</p> <table border="1"> <thead> <tr> <th rowspan="2">工 事</th> <th rowspan="2">入札方法（電子入札）</th> <th colspan="2">令和5年度</th> <th colspan="2">令和4年度</th> </tr> <tr> <th>案件数</th> <th>契約額（円）</th> <th>案件数</th> <th>契約額（円）</th> </tr> </thead> <tbody> <tr> <td rowspan="3">工 事</td> <td>一般競争入札</td> <td>53</td> <td>2,031,687,570</td> <td>31</td> <td>1,636,924,630</td> </tr> <tr> <td>指名競争入札</td> <td>32</td> <td>393,310,610</td> <td>49</td> <td>708,502,190</td> </tr> <tr> <td>合 計</td> <td>85</td> <td>2,424,998,180</td> <td>80</td> <td>2,345,426,820</td> </tr> <tr> <td>委 託</td> <td>指名競争入札</td> <td>95</td> <td>578,210,820</td> <td>107</td> <td>531,474,020</td> </tr> <tr> <td>物 品</td> <td>指名競争入札</td> <td>98</td> <td>744,555,098</td> <td>113</td> <td>1,692,369,038</td> </tr> </tbody> </table> <p>2 検査事業関係</p> <p>①検査対象工事等の状況</p> <table border="1"> <thead> <tr> <th>種 別</th> <th>件 数</th> <th>請負金額（円）</th> </tr> </thead> <tbody> <tr> <td>工 事</td> <td>93</td> <td>2,956,050,687</td> </tr> <tr> <td>委 託</td> <td>12</td> <td>80,302,200</td> </tr> <tr> <td>合 計</td> <td>105</td> <td>3,036,352,887</td> </tr> </tbody> </table> <p>②検査対象工事等の契約方法</p> <table border="1"> <thead> <tr> <th>入 札 方 法</th> <th>件 数</th> <th>請負金額（円）</th> </tr> </thead> <tbody> <tr> <td>一般競争入札</td> <td>51</td> <td>1,852,458,417</td> </tr> <tr> <td>指名競争入札</td> <td>48</td> <td>526,186,870</td> </tr> <tr> <td>随意契約等</td> <td>6</td> <td>657,707,600</td> </tr> <tr> <td>合 計</td> <td>105</td> <td>3,036,352,887</td> </tr> </tbody> </table>							工 事	入札方法（電子入札）	令和5年度		令和4年度		案件数	契約額（円）	案件数	契約額（円）	工 事	一般競争入札	53	2,031,687,570	31	1,636,924,630	指名競争入札	32	393,310,610	49	708,502,190	合 計	85	2,424,998,180	80	2,345,426,820	委 託	指名競争入札	95	578,210,820	107	531,474,020	物 品	指名競争入札	98	744,555,098	113	1,692,369,038	種 別	件 数	請負金額（円）	工 事	93	2,956,050,687	委 託	12	80,302,200	合 計	105	3,036,352,887	入 札 方 法	件 数	請負金額（円）	一般競争入札	51	1,852,458,417	指名競争入札	48	526,186,870	随意契約等	6	657,707,600	合 計	105	3,036,352,887
工 事	入札方法（電子入札）	令和5年度		令和4年度																																																																				
		案件数	契約額（円）	案件数	契約額（円）																																																																			
工 事	一般競争入札	53	2,031,687,570	31	1,636,924,630																																																																			
	指名競争入札	32	393,310,610	49	708,502,190																																																																			
	合 計	85	2,424,998,180	80	2,345,426,820																																																																			
委 託	指名競争入札	95	578,210,820	107	531,474,020																																																																			
物 品	指名競争入札	98	744,555,098	113	1,692,369,038																																																																			
種 別	件 数	請負金額（円）																																																																						
工 事	93	2,956,050,687																																																																						
委 託	12	80,302,200																																																																						
合 計	105	3,036,352,887																																																																						
入 札 方 法	件 数	請負金額（円）																																																																						
一般競争入札	51	1,852,458,417																																																																						
指名競争入札	48	526,186,870																																																																						
随意契約等	6	657,707,600																																																																						
合 計	105	3,036,352,887																																																																						
決算額(円)	財 源 内 訳 (円)																																																																							
3,282,644	国庫支出金	県支出金	地方債	その他	一般財源																																																																			
	0	0	0	0	3,282,644																																																																			
概算人件費(円)	概算事業従事人数	概算事業総額(円)																																																																						
28,414,755	4.05	31,697,399																																																																						

所属名 **総務課**

ページ	66	款	総務費	項	総務管理費	目	文書広報費																																																																																																																																																			
事業名	<b>法規審査事務事業</b>																																																																																																																																																									
事業目的	条例や規則などの法令に携わる職員に、法的解釈のサポートや例規作成時の審査などを行い、職員の法制執務能力の向上を図る。																																																																																																																																																									
事業内容及び成果	<p>1 例規の制定（新規・改正・廃止）状況 <span style="float:right">(単位 件)</span></p> <table border="1" style="width:100%; text-align:center;"> <thead> <tr> <th rowspan="2">区分</th> <th colspan="3">令和5年度</th> <th colspan="3">令和4年度</th> </tr> <tr> <th>新規件数</th> <th>改正件数</th> <th>廃止件数</th> <th>新規件数</th> <th>改正件数</th> <th>廃止件数</th> </tr> </thead> <tbody> <tr> <td>条例</td> <td>2</td> <td>33</td> <td>0</td> <td>3</td> <td>31</td> <td>0</td> </tr> <tr> <td>規則</td> <td>1</td> <td>40</td> <td>0</td> <td>5</td> <td>39</td> <td>1</td> </tr> <tr> <td>訓令</td> <td>0</td> <td>14</td> <td>1</td> <td>4</td> <td>12</td> <td>1</td> </tr> <tr> <td>要綱</td> <td>13</td> <td>41</td> <td>14</td> <td>21</td> <td>55</td> <td>9</td> </tr> <tr> <td>合計</td> <td>16</td> <td>128</td> <td>15</td> <td>33</td> <td>137</td> <td>11</td> </tr> </tbody> </table> <p>2 議会提出案件数 <span style="float:right">(単位 件)</span></p> <table border="1" style="width:100%; text-align:center;"> <thead> <tr> <th>令和5年度</th> <th>議案</th> <th>報告</th> <th>諮問</th> <th>令和4年度</th> <th>議案</th> <th>報告</th> <th>諮問</th> </tr> </thead> <tbody> <tr> <td>5月臨時会</td> <td>1</td> <td>0</td> <td>0</td> <td style="text-align:center;">/</td> <td style="text-align:center;">/</td> <td style="text-align:center;">/</td> <td style="text-align:center;">/</td> </tr> <tr> <td>6月定例会</td> <td>12</td> <td>6</td> <td>1</td> <td>6月定例会</td> <td>12</td> <td>5</td> <td>1</td> </tr> <tr> <td>9月定例会</td> <td>19</td> <td>4</td> <td>2</td> <td>9月定例会</td> <td>21</td> <td>2</td> <td>0</td> </tr> <tr> <td>11月臨時会</td> <td>2</td> <td>0</td> <td>0</td> <td style="text-align:center;">/</td> <td style="text-align:center;">/</td> <td style="text-align:center;">/</td> <td style="text-align:center;">/</td> </tr> <tr> <td>12月定例会</td> <td>14</td> <td>0</td> <td>0</td> <td>12月定例会</td> <td>25</td> <td>1</td> <td>0</td> </tr> <tr> <td>3月定例会</td> <td>43</td> <td>0</td> <td>2</td> <td>3月定例会</td> <td>39</td> <td>0</td> <td>1</td> </tr> <tr> <td>合計</td> <td>91</td> <td>10</td> <td>5</td> <td>合計</td> <td>97</td> <td>8</td> <td>2</td> </tr> </tbody> </table> <p>3 例規データ更新状況及び例規支援システム運用状況</p> <table border="1" style="width:100%; text-align:center;"> <thead> <tr> <th></th> <th>令和5年度</th> <th>令和4年度</th> </tr> </thead> <tbody> <tr> <td>更新回数</td> <td>5回</td> <td>4回</td> </tr> <tr> <td>例規集追録業務</td> <td>1,848,000円</td> <td>1,848,000円</td> </tr> <tr> <td>システム使用料</td> <td>528,000円</td> <td>528,000円</td> </tr> <tr> <td>操作説明会</td> <td>6回（参加39人）</td> <td>6回（参加39人）</td> </tr> </tbody> </table> <p>4 研修の実施状況</p> <table border="1" style="width:100%; text-align:center;"> <thead> <tr> <th>令和5年度</th> <th>令和4年度</th> </tr> </thead> <tbody> <tr> <td>行政手続・行政不服審査研修会</td> <td>行政手続・行政不服審査研修会</td> </tr> <tr> <td>2回（参加45人）</td> <td>2回（参加48人）</td> </tr> </tbody> </table> <p>5 行政手続制度の処分基準等整備状況（令和6年3月31日現在）</p> <table border="1" style="width:100%; text-align:center;"> <thead> <tr> <th rowspan="2"></th> <th colspan="2">条例適用</th> <th colspan="2">法適用</th> </tr> <tr> <th>申請処分</th> <th>不利益処分</th> <th>申請処分</th> <th>不利益処分</th> </tr> </thead> <tbody> <tr> <td>個票数</td> <td>350</td> <td>207</td> <td>689</td> <td>561</td> </tr> </tbody> </table>							区分	令和5年度			令和4年度			新規件数	改正件数	廃止件数	新規件数	改正件数	廃止件数	条例	2	33	0	3	31	0	規則	1	40	0	5	39	1	訓令	0	14	1	4	12	1	要綱	13	41	14	21	55	9	合計	16	128	15	33	137	11	令和5年度	議案	報告	諮問	令和4年度	議案	報告	諮問	5月臨時会	1	0	0	/	/	/	/	6月定例会	12	6	1	6月定例会	12	5	1	9月定例会	19	4	2	9月定例会	21	2	0	11月臨時会	2	0	0	/	/	/	/	12月定例会	14	0	0	12月定例会	25	1	0	3月定例会	43	0	2	3月定例会	39	0	1	合計	91	10	5	合計	97	8	2		令和5年度	令和4年度	更新回数	5回	4回	例規集追録業務	1,848,000円	1,848,000円	システム使用料	528,000円	528,000円	操作説明会	6回（参加39人）	6回（参加39人）	令和5年度	令和4年度	行政手続・行政不服審査研修会	行政手続・行政不服審査研修会	2回（参加45人）	2回（参加48人）		条例適用		法適用		申請処分	不利益処分	申請処分	不利益処分	個票数	350	207	689	561
区分	令和5年度			令和4年度																																																																																																																																																						
	新規件数	改正件数	廃止件数	新規件数	改正件数	廃止件数																																																																																																																																																				
条例	2	33	0	3	31	0																																																																																																																																																				
規則	1	40	0	5	39	1																																																																																																																																																				
訓令	0	14	1	4	12	1																																																																																																																																																				
要綱	13	41	14	21	55	9																																																																																																																																																				
合計	16	128	15	33	137	11																																																																																																																																																				
令和5年度	議案	報告	諮問	令和4年度	議案	報告	諮問																																																																																																																																																			
5月臨時会	1	0	0	/	/	/	/																																																																																																																																																			
6月定例会	12	6	1	6月定例会	12	5	1																																																																																																																																																			
9月定例会	19	4	2	9月定例会	21	2	0																																																																																																																																																			
11月臨時会	2	0	0	/	/	/	/																																																																																																																																																			
12月定例会	14	0	0	12月定例会	25	1	0																																																																																																																																																			
3月定例会	43	0	2	3月定例会	39	0	1																																																																																																																																																			
合計	91	10	5	合計	97	8	2																																																																																																																																																			
	令和5年度	令和4年度																																																																																																																																																								
更新回数	5回	4回																																																																																																																																																								
例規集追録業務	1,848,000円	1,848,000円																																																																																																																																																								
システム使用料	528,000円	528,000円																																																																																																																																																								
操作説明会	6回（参加39人）	6回（参加39人）																																																																																																																																																								
令和5年度	令和4年度																																																																																																																																																									
行政手続・行政不服審査研修会	行政手続・行政不服審査研修会																																																																																																																																																									
2回（参加45人）	2回（参加48人）																																																																																																																																																									
	条例適用		法適用																																																																																																																																																							
	申請処分	不利益処分	申請処分	不利益処分																																																																																																																																																						
個票数	350	207	689	561																																																																																																																																																						
決算額(円)	財 源 内 訳 (円)																																																																																																																																																									
4,654,515	国庫支出金	県支出金	地方債	その他	一般財源																																																																																																																																																					
	0	0	0	0	4,654,515																																																																																																																																																					
概算人件費(円)	概算事業従事人数	概算事業総額(円)																																																																																																																																																								
12,626,489	1.55	17,281,004																																																																																																																																																								

所属名 **総務課**

ページ	68	款	総務費	項	総務管理費	目	文書広報費																														
事業名	<b>文書管理事務事業</b>																																				
事業目的	文書事務（収受・配布・施行・保管・保存・廃棄）を適正に管理する。																																				
事業内容及び成果	<p>1 文書管理・電子決裁システムを導入し、起案文書や電子文書などの職員が職務上作成し、又は取得した文書の適正な管理を行った。また、文書の処理に関する事務の指導や改善を行った。</p> <p>2 文書の発送件数</p> <table border="1"> <thead> <tr> <th></th> <th>令和5年度</th> <th>令和4年度</th> </tr> </thead> <tbody> <tr> <td>普通郵便</td> <td>426,555 件</td> <td>452,246 件</td> </tr> <tr> <td>書留等</td> <td>25,283 件</td> <td>39,557 件</td> </tr> <tr> <td>巡回郵便</td> <td>37 件</td> <td>170 件</td> </tr> <tr> <td>合計</td> <td>451,875 件</td> <td>491,973 件</td> </tr> <tr> <td>通信運搬費</td> <td>45,266,982 円</td> <td>52,836,036 円</td> </tr> </tbody> </table> <p>3 文書廃棄の状況</p> <table border="1"> <thead> <tr> <th></th> <th>令和5年度</th> <th>令和4年度</th> </tr> </thead> <tbody> <tr> <td>廃棄回数</td> <td>2 回</td> <td>2 回</td> </tr> <tr> <td>処理量</td> <td>14,640kg</td> <td>14,830kg</td> </tr> <tr> <td>廃棄処理委託料</td> <td>46,701 円</td> <td>47,307 円</td> </tr> </tbody> </table>								令和5年度	令和4年度	普通郵便	426,555 件	452,246 件	書留等	25,283 件	39,557 件	巡回郵便	37 件	170 件	合計	451,875 件	491,973 件	通信運搬費	45,266,982 円	52,836,036 円		令和5年度	令和4年度	廃棄回数	2 回	2 回	処理量	14,640kg	14,830kg	廃棄処理委託料	46,701 円	47,307 円
	令和5年度	令和4年度																																			
普通郵便	426,555 件	452,246 件																																			
書留等	25,283 件	39,557 件																																			
巡回郵便	37 件	170 件																																			
合計	451,875 件	491,973 件																																			
通信運搬費	45,266,982 円	52,836,036 円																																			
	令和5年度	令和4年度																																			
廃棄回数	2 回	2 回																																			
処理量	14,640kg	14,830kg																																			
廃棄処理委託料	46,701 円	47,307 円																																			
決算額(円)	財 源 内 訳 (円)																																				
45,482,324	国庫支出金	県支出金	地方債	その他	一般財源																																
	1,720,200	0	0	0	43,762,124																																
概算人件費(円)	概算事業従事人数	概算事業総額(円)																																			
17,106,856	2.10	62,589,180																																			

所属名 **総務課**

ページ	68	款	総務費	項	総務管理費	目	文書広報費																																																																																																																																																													
事業名	<b>情報公開推進事業</b>																																																																																																																																																																			
事業目的	情報を公開し、市政運営の透明性を図るとともに、個人の権利利益を保護する。																																																																																																																																																																			
事業内容及び成果	<p>1 情報公開の請求等の状況</p> <p>①請求等の件数と決定等の内訳 (単位 件)</p> <table border="1"> <thead> <tr> <th rowspan="3">区分</th> <th rowspan="3">請求等の件数</th> <th colspan="5">令和5年度</th> <th rowspan="3">請求等の件数</th> <th colspan="5">令和4年度</th> </tr> <tr> <th colspan="5">決定等の内訳</th> <th colspan="5">決定等の内訳</th> </tr> <tr> <th>全部開示</th> <th>部分開示</th> <th>不開示</th> <th>取下げ</th> <th>継続</th> <th>全部開示</th> <th>部分開示</th> <th>不開示</th> <th>取下げ</th> <th>継続</th> </tr> </thead> <tbody> <tr> <td>請求</td> <td>238</td> <td>199</td> <td>33</td> <td>4</td> <td>2</td> <td>0</td> <td>334</td> <td>273</td> <td>44</td> <td>7</td> <td>6</td> <td>4</td> </tr> <tr> <td>申出</td> <td>38</td> <td>17</td> <td>15</td> <td>3</td> <td>3</td> <td>0</td> <td>31</td> <td>10</td> <td>18</td> <td>2</td> <td>1</td> <td>0</td> </tr> </tbody> </table> <p>②実施機関別受付件数 (単位 件)</p> <table border="1"> <thead> <tr> <th rowspan="3">実施機関</th> <th colspan="3">令和5年度</th> <th colspan="3">令和4年度</th> </tr> <tr> <th rowspan="2">件数</th> <th colspan="2">うち請求</th> <th rowspan="2">うち申出</th> <th rowspan="2">件数</th> <th colspan="2">うち請求</th> </tr> <tr> <th>うち請求</th> <th>うち申出</th> <th>うち請求</th> <th>うち申出</th> </tr> </thead> <tbody> <tr> <td>市長</td> <td>226</td> <td>191</td> <td>35</td> <td>309</td> <td>281</td> <td>28</td> </tr> <tr> <td>教育委員会</td> <td>50</td> <td>47</td> <td>3</td> <td>56</td> <td>53</td> <td>3</td> </tr> </tbody> </table> <p>2 個人情報請求等の状況</p> <p>①請求件数と決定等の内訳 (単位 件)</p> <table border="1"> <thead> <tr> <th rowspan="3">区分</th> <th rowspan="3">件数</th> <th colspan="5">令和5年度</th> <th rowspan="3">件数</th> <th colspan="5">令和4年度</th> </tr> <tr> <th colspan="5">決定等の内訳</th> <th colspan="5">決定等の内訳</th> </tr> <tr> <th>全部開示</th> <th>部分開示</th> <th>不開示</th> <th>取下げ</th> <th>継続</th> <th>全部開示</th> <th>部分開示</th> <th>不開示</th> <th>取下げ</th> <th>継続</th> </tr> </thead> <tbody> <tr> <td>請求</td> <td>11</td> <td>4</td> <td>5</td> <td>2</td> <td>0</td> <td>0</td> <td>11</td> <td>2</td> <td>7</td> <td>2</td> <td>0</td> <td>0</td> </tr> </tbody> </table> <p>②実施機関別受付件数 (単位 件)</p> <table border="1"> <thead> <tr> <th>実施機関</th> <th>令和5年度</th> <th>令和4年度</th> </tr> </thead> <tbody> <tr> <td>市長</td> <td>11</td> <td>11</td> </tr> </tbody> </table> <p>③個人情報取扱業務の登録状況 (単位 件)</p> <table border="1"> <thead> <tr> <th></th> <th>令和5年度</th> <th>令和4年度</th> </tr> </thead> <tbody> <tr> <td>登録数</td> <td>1,244</td> <td>1,279</td> </tr> </tbody> </table> <p>3 市政情報コーナー利用人数 (単位 人)</p> <table border="1"> <thead> <tr> <th>令和5年度</th> <th>令和4年度</th> </tr> </thead> <tbody> <tr> <td>231</td> <td>255</td> </tr> </tbody> </table> <p>4 情報公開制度等に関する研修の実施状況</p> <table border="1"> <thead> <tr> <th>令和5年度</th> <th>令和4年度</th> </tr> </thead> <tbody> <tr> <td>2回 (ZOOM 配信視聴含む) 45人</td> <td>2回 (ZOOM 配信視聴含む) 47人</td> </tr> </tbody> </table>							区分	請求等の件数	令和5年度					請求等の件数	令和4年度					決定等の内訳					決定等の内訳					全部開示	部分開示	不開示	取下げ	継続	全部開示	部分開示	不開示	取下げ	継続	請求	238	199	33	4	2	0	334	273	44	7	6	4	申出	38	17	15	3	3	0	31	10	18	2	1	0	実施機関	令和5年度			令和4年度			件数	うち請求		うち申出	件数	うち請求		うち請求	うち申出	うち請求	うち申出	市長	226	191	35	309	281	28	教育委員会	50	47	3	56	53	3	区分	件数	令和5年度					件数	令和4年度					決定等の内訳					決定等の内訳					全部開示	部分開示	不開示	取下げ	継続	全部開示	部分開示	不開示	取下げ	継続	請求	11	4	5	2	0	0	11	2	7	2	0	0	実施機関	令和5年度	令和4年度	市長	11	11		令和5年度	令和4年度	登録数	1,244	1,279	令和5年度	令和4年度	231	255	令和5年度	令和4年度	2回 (ZOOM 配信視聴含む) 45人	2回 (ZOOM 配信視聴含む) 47人
区分	請求等の件数	令和5年度					請求等の件数			令和4年度																																																																																																																																																										
		決定等の内訳								決定等の内訳																																																																																																																																																										
		全部開示	部分開示	不開示	取下げ	継続		全部開示	部分開示	不開示	取下げ	継続																																																																																																																																																								
請求	238	199	33	4	2	0	334	273	44	7	6	4																																																																																																																																																								
申出	38	17	15	3	3	0	31	10	18	2	1	0																																																																																																																																																								
実施機関	令和5年度			令和4年度																																																																																																																																																																
	件数	うち請求		うち申出	件数	うち請求																																																																																																																																																														
		うち請求	うち申出			うち請求	うち申出																																																																																																																																																													
市長	226	191	35	309	281	28																																																																																																																																																														
教育委員会	50	47	3	56	53	3																																																																																																																																																														
区分	件数	令和5年度					件数	令和4年度																																																																																																																																																												
		決定等の内訳						決定等の内訳																																																																																																																																																												
		全部開示	部分開示	不開示	取下げ	継続		全部開示	部分開示	不開示	取下げ	継続																																																																																																																																																								
請求	11	4	5	2	0	0	11	2	7	2	0	0																																																																																																																																																								
実施機関	令和5年度	令和4年度																																																																																																																																																																		
市長	11	11																																																																																																																																																																		
	令和5年度	令和4年度																																																																																																																																																																		
登録数	1,244	1,279																																																																																																																																																																		
令和5年度	令和4年度																																																																																																																																																																			
231	255																																																																																																																																																																			
令和5年度	令和4年度																																																																																																																																																																			
2回 (ZOOM 配信視聴含む) 45人	2回 (ZOOM 配信視聴含む) 47人																																																																																																																																																																			
決算額(円)	財 源 内 訳 (円)																																																																																																																																																																			
2,848,166	国庫支出金	県支出金	地方債	その他	一般財源																																																																																																																																																															
	0	0	0	0	2,848,166																																																																																																																																																															
概算人件費(円)	概算事業従事人数	概算事業総額(円)																																																																																																																																																																		
9,368,040	1.15	12,216,206																																																																																																																																																																		

所属名 **総務課**

ページ	128	款	総務費	項	統計調査費	目	統計調査総務費	
事業名	<b>各種統計調査事業</b>							
事業目的	統計事務の研究や、研修などにより、統計担当職員の資質の向上と統計調査員の統計事務への理解を深め、調査の円滑化に努める。							
事業内容及び成果	<ol style="list-style-type: none"> <li>1 統計事務研究会埼玉県連合会西部ブロック研究会（埼玉県西部 11 市 10 町 1 村）において、統計担当職員の資質向上及び統計調査の円滑な実施を目的とし、意見収集や各種統計事務に係る「埼玉県」への要望事項等の取りまとめを書面によって実施した。</li> <li>2 統計調査員としての活動に実績がある市民の方について、国や県などが実施する各種功労者表彰の候補者として推薦した。</li> <li>3 富士見市内外の組織に依頼して提供されたデータをもとに、富士見市の総合統計書である「統計ふじみ」（令和 5 年版）を作成し、公表した。</li> </ol>							
決算額(円)	財 源 内 訳 (円)							
23,449	国庫支出金	県支出金	地方債	その他	一般財源			
	0	0	0	2,610	20,839			
概算人件費(円)	概算事業従事人数	概算事業総額(円)						
2,443,836	0.30	2,467,285						

所属名 **総務課**

ページ	128	款	総務費	項	統計調査費	目	基幹統計調査費								
事業名	<b>学校基本調査事業</b>														
事業目的	学校基本法に定めるすべての学校（国立学校及び大学を除く。）の基本的事項を調査し、学校教育行政上の基礎資料を得る。														
事業内容及び成果	<ol style="list-style-type: none"> <li>1 調査の状況 <table border="1"> <tr> <td>調査期日</td> <td>令和 5 年 5 月 1 日（全国一斉に毎年実施）</td> </tr> <tr> <td>調査範囲</td> <td>市内の幼稚園、幼保連携型認定こども園、小・中学校 （市内の高校及び特別支援学校については、県が調査）</td> </tr> <tr> <td>調査項目</td> <td>園児・児童・生徒数、教員数及び職員数、敷地面積など</td> </tr> <tr> <td>調査員数</td> <td>なし（担当職員 2 名が実施）</td> </tr> </table> </li> </ol>							調査期日	令和 5 年 5 月 1 日（全国一斉に毎年実施）	調査範囲	市内の幼稚園、幼保連携型認定こども園、小・中学校 （市内の高校及び特別支援学校については、県が調査）	調査項目	園児・児童・生徒数、教員数及び職員数、敷地面積など	調査員数	なし（担当職員 2 名が実施）
調査期日	令和 5 年 5 月 1 日（全国一斉に毎年実施）														
調査範囲	市内の幼稚園、幼保連携型認定こども園、小・中学校 （市内の高校及び特別支援学校については、県が調査）														
調査項目	園児・児童・生徒数、教員数及び職員数、敷地面積など														
調査員数	なし（担当職員 2 名が実施）														
決算額(円)	財 源 内 訳 (円)														
15,000	国庫支出金	県支出金	地方債	その他	一般財源										
	0	15,000	0	0	0										
概算人件費(円)	概算事業従事人数	概算事業総額(円)													
1,629,224	0.20	1,644,224													

所属名 **総務課**

ページ	128	款	総務費	項	統計調査費	目	基幹統計調査費	
事業名	<b>経済センサス事業</b>							
事業目的	事業所や企業の経済活動状態を調査し、すべての産業分野における事業所や企業の従業者規模等の基本的構造を全国及び地域別に明らかにする。							
事業内容及び成果	調査区管理（調査区境界の点検及び修正）を実施。							
決算額(円)	財 源 内 訳 (円)							
8,000	国庫支出金	県支出金	地方債	その他	一般財源			
	0	8,000	0	0	0			
概算人件費(円)	概算事業従事人数	概算事業総額(円)						
814,612	0.10	822,612						

所属名 **総務課**

ページ	128	款	総務費	項	統計調査費	目	基幹統計調査費																																			
事業名	<b>住宅・土地統計調査事業</b>																																									
事業目的	我が国における住戸（住宅及び住宅以外で人が居住する建物）に関する実態並びに現住居以外の住宅及び土地の保有状況、その他の住宅等に居住している世帯に関する実態を調査し、全国及び地域別の住生活に関する基礎資料を得る。																																									
事業内容及び成果	<p>1 調査の状況</p> <table border="1"> <tr> <td>調査期日</td> <td colspan="6">令和5年10月1日（全国一斉に実施）</td> </tr> <tr> <td>調査区数</td> <td colspan="6">市内205調査区（総務大臣が指定）</td> </tr> <tr> <td>調査項目</td> <td colspan="6">世帯員数、世帯の収入、建物の構造、建て方、建築時期、床面積など</td> </tr> <tr> <td>調査員数</td> <td colspan="6">調査員 70名</td> </tr> </table> <p>2 臨時職員</p> <table border="1"> <tr> <td>人員(人)</td> <td colspan="6">会計年度任用職員 2人</td> </tr> </table>							調査期日	令和5年10月1日（全国一斉に実施）						調査区数	市内205調査区（総務大臣が指定）						調査項目	世帯員数、世帯の収入、建物の構造、建て方、建築時期、床面積など						調査員数	調査員 70名						人員(人)	会計年度任用職員 2人					
調査期日	令和5年10月1日（全国一斉に実施）																																									
調査区数	市内205調査区（総務大臣が指定）																																									
調査項目	世帯員数、世帯の収入、建物の構造、建て方、建築時期、床面積など																																									
調査員数	調査員 70名																																									
人員(人)	会計年度任用職員 2人																																									
決算額(円)	財 源 内 訳 (円)																																									
6,204,202	国庫支出金	県支出金	地方債	その他	一般財源																																					
	0	6,204,202	0	0	0																																					
概算人件費(円)	概算事業従事人数	概算事業総額(円)																																								
5,702,285	0.70	11,906,487																																								

所属名 **総務課**

ページ	128	款	総務費	項	統計調査費	目	基幹統計調査費	
事業名	<b>農林業センサス事業</b>							
事業目的	我が国の農林業の生産構造や就業構造、農山村地域における土地資源など農林業・農山村の基本構造の実態とその変化を明らかにし、農林業施策の企画・立案・推進のための基礎資料を得る。							
事業内容及び成果	令和 6 年に実施される 2024 年農林業センサスについて、農業集落の統合確認などを実施した。							
決算額(円)	財 源 内 訳 (円)							
3,700	国庫支出金	県支出金	地方債	その他	一般財源			
	0	3,700	0	0	0			
概算人件費(円)	概算事業従事人数	概算事業総額(円)						
814,612	0.10	818,312						



所属名 **秘書広報課**

ページ	68	款	総務費	項	総務管理費	目	文書広報費																																																																																																											
事業名	<b>広聴事業</b>																																																																																																																	
事業目的	市政運営に活かすため、市民からの市政への意見や要望などを受け付け、庁内で情報共有を図っている。また、内容及び市の回答を市ホームページに公開している。さらに、市民団体との市政懇談会を開催している。																																																																																																																	
事業内容及び成果	<p>1 市長への手紙などの受付状況</p> <table border="1"> <thead> <tr> <th rowspan="2">内 容</th> <th colspan="2">件 数</th> </tr> <tr> <th>令和5年度</th> <th>令和4年度</th> </tr> </thead> <tbody> <tr> <td>市長へのメール</td> <td>156</td> <td>161</td> </tr> <tr> <td>市長への手紙</td> <td>9</td> <td>9</td> </tr> <tr> <td>市長へのFAX</td> <td>1</td> <td>1</td> </tr> <tr> <td>電話</td> <td>0</td> <td>0</td> </tr> <tr> <td>窓口（来庁）</td> <td>0</td> <td>0</td> </tr> <tr> <td>意見箱</td> <td>18</td> <td>22</td> </tr> <tr> <td>合 計</td> <td>184</td> <td>193</td> </tr> </tbody> </table> <p>2 要望書受付及び懇談会開催状況</p> <table border="1"> <thead> <tr> <th rowspan="2">内 容</th> <th colspan="2">件 数</th> </tr> <tr> <th>令和5年度</th> <th>令和4年度</th> </tr> </thead> <tbody> <tr> <td>要望書</td> <td>32</td> <td>43</td> </tr> <tr> <td>懇談会</td> <td>4</td> <td>10</td> </tr> <tr> <td>合 計</td> <td>36</td> <td>53</td> </tr> </tbody> </table> <p>3 分類別回答状況（ホームページ公表分）</p> <table border="1"> <thead> <tr> <th rowspan="2">区 分</th> <th colspan="2">件 数</th> </tr> <tr> <th>令和5年度</th> <th>令和4年度</th> </tr> </thead> <tbody> <tr> <td>保健福祉関係</td> <td>14</td> <td>10</td> </tr> <tr> <td>教育関係</td> <td>7</td> <td>14</td> </tr> <tr> <td>安全対策関係</td> <td>1</td> <td>2</td> </tr> <tr> <td>道路・交通関係</td> <td>18</td> <td>9</td> </tr> <tr> <td>環境関係</td> <td>3</td> <td>3</td> </tr> <tr> <td>都市基盤整備関係</td> <td>6</td> <td>3</td> </tr> <tr> <td>まちづくり関係</td> <td>0</td> <td>0</td> </tr> <tr> <td>産業・観光関係</td> <td>0</td> <td>3</td> </tr> <tr> <td>文化・国際交流関係</td> <td>3</td> <td>2</td> </tr> <tr> <td>その他</td> <td>6</td> <td>5</td> </tr> <tr> <td>合 計</td> <td>58</td> <td>51</td> </tr> </tbody> </table> <p>4 タウンミーティングの実施 小学校区を基本単位とした10の地域でタウンミーティングを開催した。（参加人数：219人）</p> <table border="1"> <thead> <tr> <th>決算額(円)</th> <th colspan="5">財 源 内 訳 (円)</th> </tr> <tr> <td rowspan="2">196,832</td> <th>国庫支出金</th> <th>県支出金</th> <th>地方債</th> <th>その他</th> <th>一般財源</th> </tr> </thead> <tbody> <tr> <td>0</td> <td>0</td> <td>0</td> <td>0</td> <td>196,832</td> </tr> <tr> <th>概算人件費(円)</th> <th>概算事業従事人数</th> <th colspan="4">概算事業総額(円)</th> </tr> <tr> <td>12,626,489</td> <td>1.55</td> <td colspan="4">12,823,321</td> </tr> </tbody> </table>							内 容	件 数		令和5年度	令和4年度	市長へのメール	156	161	市長への手紙	9	9	市長へのFAX	1	1	電話	0	0	窓口（来庁）	0	0	意見箱	18	22	合 計	184	193	内 容	件 数		令和5年度	令和4年度	要望書	32	43	懇談会	4	10	合 計	36	53	区 分	件 数		令和5年度	令和4年度	保健福祉関係	14	10	教育関係	7	14	安全対策関係	1	2	道路・交通関係	18	9	環境関係	3	3	都市基盤整備関係	6	3	まちづくり関係	0	0	産業・観光関係	0	3	文化・国際交流関係	3	2	その他	6	5	合 計	58	51	決算額(円)	財 源 内 訳 (円)					196,832	国庫支出金	県支出金	地方債	その他	一般財源	0	0	0	0	196,832	概算人件費(円)	概算事業従事人数	概算事業総額(円)				12,626,489	1.55	12,823,321			
内 容	件 数																																																																																																																	
	令和5年度	令和4年度																																																																																																																
市長へのメール	156	161																																																																																																																
市長への手紙	9	9																																																																																																																
市長へのFAX	1	1																																																																																																																
電話	0	0																																																																																																																
窓口（来庁）	0	0																																																																																																																
意見箱	18	22																																																																																																																
合 計	184	193																																																																																																																
内 容	件 数																																																																																																																	
	令和5年度	令和4年度																																																																																																																
要望書	32	43																																																																																																																
懇談会	4	10																																																																																																																
合 計	36	53																																																																																																																
区 分	件 数																																																																																																																	
	令和5年度	令和4年度																																																																																																																
保健福祉関係	14	10																																																																																																																
教育関係	7	14																																																																																																																
安全対策関係	1	2																																																																																																																
道路・交通関係	18	9																																																																																																																
環境関係	3	3																																																																																																																
都市基盤整備関係	6	3																																																																																																																
まちづくり関係	0	0																																																																																																																
産業・観光関係	0	3																																																																																																																
文化・国際交流関係	3	2																																																																																																																
その他	6	5																																																																																																																
合 計	58	51																																																																																																																
決算額(円)	財 源 内 訳 (円)																																																																																																																	
196,832	国庫支出金	県支出金	地方債	その他	一般財源																																																																																																													
	0	0	0	0	196,832																																																																																																													
概算人件費(円)	概算事業従事人数	概算事業総額(円)																																																																																																																
12,626,489	1.55	12,823,321																																																																																																																

所属名 **秘書広報課**

ページ	68	款	総務費	項	総務管理費	目	文書広報費																																			
事業名	<b>ホームページ運営事業</b>																																									
事業目的	市ホームページにおいて、行政情報などを迅速かつわかりやすく発信する。																																									
事業内容及び成果	<p>◎1 ホームページコンテンツ管理システム改修業務委託 誰にでも利用しやすいホームページとするため、トップページのレイアウト変更などの一部リニューアルを行った。 ・委託料 14,520,000円</p> <p>2 ホームページの総ページ年間閲覧件数</p> <table border="1"> <thead> <tr> <th></th> <th>令和5年度</th> <th>令和4年度</th> </tr> </thead> <tbody> <tr> <td>年間閲覧件数(件)</td> <td>2,055,780</td> <td>2,159,456</td> </tr> <tr> <td>月平均閲覧件数(件)</td> <td>171,315</td> <td>179,955</td> </tr> </tbody> </table> <p>3 メールマガジン等の配信サービス状況(各年度3月末時点)</p> <table border="1"> <thead> <tr> <th rowspan="2">配信メール</th> <th rowspan="2">内 容</th> <th colspan="2">登録数(件)</th> </tr> <tr> <th>令和5年度</th> <th>令和4年度</th> </tr> </thead> <tbody> <tr> <td>メルマガ富士見</td> <td>イベント情報や身近な話題を配信</td> <td>2,708</td> <td>2,631</td> </tr> <tr> <td>防災メール</td> <td>防災・災害に関する情報を配信</td> <td>5,347</td> <td>5,224</td> </tr> <tr> <td>災害保育きつずメール</td> <td>災害時の保育所等における児童の安否情報等を配信</td> <td>6,158</td> <td>5,784</td> </tr> <tr> <td>災害学校メール</td> <td>災害時の小・中・特別支援学校における児童生徒の安否情報等を配信</td> <td>5,370</td> <td>5,057</td> </tr> <tr> <td>みずほ学園メール</td> <td>災害時のみずほ学園における園児の安否情報等を配信</td> <td>544</td> <td>509</td> </tr> </tbody> </table> <p>4 有料広告(バナー広告)の掲載【歳入】 市内産業の活性化と自主財源を確保するため、バナー広告を継続してホームページに掲載した。 ・広告掲載料収入 2,480,000円(令和4年度 2,760,000円)</p>								令和5年度	令和4年度	年間閲覧件数(件)	2,055,780	2,159,456	月平均閲覧件数(件)	171,315	179,955	配信メール	内 容	登録数(件)		令和5年度	令和4年度	メルマガ富士見	イベント情報や身近な話題を配信	2,708	2,631	防災メール	防災・災害に関する情報を配信	5,347	5,224	災害保育きつずメール	災害時の保育所等における児童の安否情報等を配信	6,158	5,784	災害学校メール	災害時の小・中・特別支援学校における児童生徒の安否情報等を配信	5,370	5,057	みずほ学園メール	災害時のみずほ学園における園児の安否情報等を配信	544	509
	令和5年度	令和4年度																																								
年間閲覧件数(件)	2,055,780	2,159,456																																								
月平均閲覧件数(件)	171,315	179,955																																								
配信メール	内 容	登録数(件)																																								
		令和5年度	令和4年度																																							
メルマガ富士見	イベント情報や身近な話題を配信	2,708	2,631																																							
防災メール	防災・災害に関する情報を配信	5,347	5,224																																							
災害保育きつずメール	災害時の保育所等における児童の安否情報等を配信	6,158	5,784																																							
災害学校メール	災害時の小・中・特別支援学校における児童生徒の安否情報等を配信	5,370	5,057																																							
みずほ学園メール	災害時のみずほ学園における園児の安否情報等を配信	544	509																																							
決算額(円)	財 源 内 訳 (円)																																									
19,300,309	国庫支出金	県支出金	地方債	その他	一般財源																																					
	1,010,000	0	0	2,480,000	15,810,309																																					
概算人件費(円)	概算事業従事人数	概算事業総額(円)																																								
18,328,774	2.25	37,629,083																																								

所属名 **秘書広報課**

ページ	68	款	総務費	項	総務管理費	目	文書広報費																											
事業名	<b>広報事業</b>																																	
事業目的	行政情報などをわかりやすく発信し、市民と市の情報共有に努める。																																	
事業内容及び成果	<p>1 広報『富士見』の発行（毎月1日発行）</p> <table border="1"> <thead> <tr> <th colspan="2"></th> <th>令和5年度</th> <th>令和4年度</th> </tr> </thead> <tbody> <tr> <td rowspan="2">発行部数</td> <td>ひと月あたり発行部数(部)</td> <td>51,600~52,100</td> <td>50,900~51,400</td> </tr> <tr> <td>年間総数(部)</td> <td>622,300</td> <td>613,800</td> </tr> <tr> <td colspan="2">印刷製本費(円)</td> <td>16,907,588</td> <td>15,400,472</td> </tr> </tbody> </table> <p>2 音声朗読テープ等による広報『富士見』の発行</p> <table border="1"> <thead> <tr> <th>発行日</th> <th>発行回数(回)</th> <th>配布人数(人)</th> <th>作成金額(円)</th> </tr> </thead> <tbody> <tr> <td>毎月1日</td> <td>12</td> <td>延べ 231</td> <td>372,000</td> </tr> </tbody> </table> <p>3 多言語ユニバーサル情報配信ツールの閲覧状況（3月末時点）                  外国語9か国語に自動翻訳する配信ツールを利用し、広報『富士見』などを配信。                  多言語ユニバーサル情報配信ツール使用料 495,000円</p> <table border="1"> <thead> <tr> <th>配信情報</th> <th>総閲覧数(件)</th> </tr> </thead> <tbody> <tr> <td>広報『富士見』（令和5年4月号～令和6年3月号）</td> <td>885</td> </tr> </tbody> </table>									令和5年度	令和4年度	発行部数	ひと月あたり発行部数(部)	51,600~52,100	50,900~51,400	年間総数(部)	622,300	613,800	印刷製本費(円)		16,907,588	15,400,472	発行日	発行回数(回)	配布人数(人)	作成金額(円)	毎月1日	12	延べ 231	372,000	配信情報	総閲覧数(件)	広報『富士見』（令和5年4月号～令和6年3月号）	885
		令和5年度	令和4年度																															
発行部数	ひと月あたり発行部数(部)	51,600~52,100	50,900~51,400																															
	年間総数(部)	622,300	613,800																															
印刷製本費(円)		16,907,588	15,400,472																															
発行日	発行回数(回)	配布人数(人)	作成金額(円)																															
毎月1日	12	延べ 231	372,000																															
配信情報	総閲覧数(件)																																	
広報『富士見』（令和5年4月号～令和6年3月号）	885																																	
決算額(円)	財 源 内 訳 (円)																																	
24,895,662	国庫支出金	県支出金	地方債	その他	一般財源																													
	0	0	0	0	24,895,662																													
概算人件費(円)	概算事業従事人数	概算事業総額(円)																																
18,328,774	2.25	43,224,436																																

所属名 **職員課**

ページ	各費目	款	—	項	—	目	—
事業名	<b>給与費等（一般職）</b>						
事業目的	職員（一般職）の給与を支給する。 ※公営企業会計（水道・下水道事業会計）の職員を除いた全職員分						

事業内容及び成果

1 一般職の職員数の推移（普通会計） (単位 人)

令和5年度		令和4年度	
令和5年4月1日現在	583(10)	令和4年4月1日現在	588(14)
年度途中の採用人数	6	年度途中の採用人数	1
年度途中の退職等人数	11(0)	年度途中の退職人数	3(0)
令和6年3月31日現在	578(10)	令和5年3月31日現在	586(14)

※( )内は、短時間勤務職員数（外書き）

※令和4年度末から令和5年度当初における異動は、年度末退職（22人減）、新規採用（11人増）、再任用フルタイム職員の任用開始等（8人増）によるもの。（586人－22人＋11人＋8人＝583人）

2 給与の支給状況（一般会計） (単位 円)

	令和5年度	令和4年度
給料（A）	2,104,630,288	2,097,526,349
手当計（B）	1,506,616,529	1,480,823,393
扶養手当	48,694,037	51,215,113
地域手当	222,952,456	222,024,721
住居手当	44,699,358	44,764,301
通勤手当	29,407,540	29,961,350
特殊勤務手当	3,660,869	3,557,046
管理職手当	74,969,854	69,999,857
期末手当	501,120,450	484,403,075
勤勉手当	407,051,229	395,360,864
時間外及び休日勤務手当	143,665,736	149,507,066
※災害等の給与費以外からの支出 ( )内は外書き	(4,467,889)	(4,478,155)
児童手当	30,395,000	30,030,000
合計（A）＋（B）	3,611,246,817	3,578,349,742

3 埼玉県市町村職員共済組合等の負担金の支払状況（一般会計） (単位 円)

	令和5年度	令和4年度
共済組合負担金	706,630,363	702,635,561
地方公務員災害補償基金負担金	4,171,994	3,987,652
市町村総合事務組合負担金	335,161,440	338,086,398

※本事業は給与費等であり、事業に要した人件費との重複を避けるため、概算事業総額には本事業の人件費は加算していない。

決算額(円)	財 源 内 訳 (円)				
	国庫支出金	県支出金	地方債	その他	一般財源
4,657,210,614	0	0	0	4,357,702	4,652,852,912
概算人件費(円)	概算事業従事人数	概算事業総額(円)			
13,278,178	1.63	4,657,210,614			

所属名 **職員課**

ページ	64 230	款	総務費 教育費	項	総務管理費 教育総務費	目	一般管理費 事務局費																																				
事業名	<b>給与費等（特別職）</b>																																										
事業目的	特別職（市長・副市長・教育長）の給与を支給する。																																										
事業内容及び成果	<p>1 特別職の人数 (単位 人)</p> <table border="1"> <thead> <tr> <th></th> <th>令和5年度</th> <th>令和4年度</th> </tr> </thead> <tbody> <tr> <td>4月1日現在</td> <td>3</td> <td>3</td> </tr> </tbody> </table> <p>2 給与の支給状況 (単位 円)</p> <table border="1"> <thead> <tr> <th></th> <th>令和5年度</th> <th>令和4年度</th> </tr> </thead> <tbody> <tr> <td>給料(A)</td> <td>28,884,000</td> <td>28,884,000</td> </tr> <tr> <td>手当計(B)</td> <td>11,369,840</td> <td>11,074,520</td> </tr> <tr> <td>    通勤手当</td> <td>249,500</td> <td>243,020</td> </tr> <tr> <td>    期末手当</td> <td>11,120,340</td> <td>10,831,500</td> </tr> <tr> <td>合計(A)+(B)</td> <td>40,253,840</td> <td>39,958,520</td> </tr> </tbody> </table> <p>3 埼玉県市町村職員共済組合等の負担金の支払状況 (単位 円)</p> <table border="1"> <thead> <tr> <th></th> <th>令和5年度</th> <th>令和4年度</th> </tr> </thead> <tbody> <tr> <td>共済組合負担金</td> <td>6,620,373</td> <td>6,582,380</td> </tr> <tr> <td>地方公務員災害補償基金負担金</td> <td>43,833</td> <td>40,525</td> </tr> <tr> <td>市町村総合事務組合負担金</td> <td>3,754,920</td> <td>3,899,340</td> </tr> </tbody> </table> <p>※概算人件費は前項の一般職分に計上しています。</p>								令和5年度	令和4年度	4月1日現在	3	3		令和5年度	令和4年度	給料(A)	28,884,000	28,884,000	手当計(B)	11,369,840	11,074,520	通勤手当	249,500	243,020	期末手当	11,120,340	10,831,500	合計(A)+(B)	40,253,840	39,958,520		令和5年度	令和4年度	共済組合負担金	6,620,373	6,582,380	地方公務員災害補償基金負担金	43,833	40,525	市町村総合事務組合負担金	3,754,920	3,899,340
	令和5年度	令和4年度																																									
4月1日現在	3	3																																									
	令和5年度	令和4年度																																									
給料(A)	28,884,000	28,884,000																																									
手当計(B)	11,369,840	11,074,520																																									
通勤手当	249,500	243,020																																									
期末手当	11,120,340	10,831,500																																									
合計(A)+(B)	40,253,840	39,958,520																																									
	令和5年度	令和4年度																																									
共済組合負担金	6,620,373	6,582,380																																									
地方公務員災害補償基金負担金	43,833	40,525																																									
市町村総合事務組合負担金	3,754,920	3,899,340																																									
決算額(円)	財 源 内 訳 (円)																																										
50,672,966	国庫支出金	県支出金	地方債	その他	一般財源																																						
	0	0	0	0	50,672,966																																						
概算人件費(円)	概算事業従事人数	概算事業総額(円)																																									
0	0.00	50,672,966																																									

所属名 **職員課**

ページ	64	款	総務費	項	総務管理費	目	一般管理費																																																				
事業名	<b>人事管理・研修事業</b>																																																										
事業目的	適正な人員配置・定員管理を行うとともに、各種研修を実施して公務能率の向上を図り、簡素で効率的な行政運営を推進する。																																																										
事業内容及び成果	<p>1 研修の実施状況</p> <table border="1"> <thead> <tr> <th rowspan="2"></th> <th colspan="2">令和5年度</th> <th colspan="2">令和4年度</th> </tr> <tr> <th>実施回数</th> <th>修了人数</th> <th>実施回数</th> <th>修了人数</th> </tr> </thead> <tbody> <tr> <td>一般研修 (新規採用職員研修、主任級研修、主査級研修、副課長級研修、課長級研修等の職務に応じた研修)</td> <td>13回</td> <td>179人</td> <td>10回</td> <td>206人</td> </tr> <tr> <td>入職3か年人材育成研修 (入職3か年人材育成計画に基づき実施される入職3年目までの職員を対象とした研修)</td> <td>5回</td> <td>109人</td> <td>5回</td> <td>133人</td> </tr> <tr> <td>特別研修 (男女共同参画研修、OJT研修、接遇研修、安全運転講習会等、全職員を対象とした行政環境に即した内容の研修)</td> <td>19回</td> <td>731人</td> <td>16回</td> <td>648人</td> </tr> <tr> <td>派遣研修 (専門分野等の新しい知識や広く深い知識を得るため、全職員を対象とした市町村職員中央研修所、自治人材開発センター及びその他研修機関へ派遣をする研修)</td> <td>23回</td> <td>46人</td> <td>30回</td> <td>50人</td> </tr> <tr> <td>自己啓発助成 (自発的・自立的に学ぶ意識の高揚を図るため、通信研修等への助成)</td> <td>3回</td> <td>3人</td> <td>9回</td> <td>11人</td> </tr> </tbody> </table> <p>2 職員の新規採用状況 (単位 人)</p> <table border="1"> <thead> <tr> <th></th> <th>令和5年度※</th> <th>令和4年度</th> </tr> </thead> <tbody> <tr> <td>受験者数</td> <td>310</td> <td>406</td> </tr> <tr> <td>採用者数</td> <td>31</td> <td>12</td> </tr> </tbody> </table> <p>※うち、令和5年10月1日採用試験(受験者数:30人、採用者数5人)</p> <p>3 昇任試験の状況(主査級) (単位 人)</p> <table border="1"> <thead> <tr> <th></th> <th>令和5年度</th> <th>令和4年度</th> </tr> </thead> <tbody> <tr> <td>受験者数</td> <td>31</td> <td>21</td> </tr> <tr> <td>合格者数</td> <td>18</td> <td>10</td> </tr> </tbody> </table>								令和5年度		令和4年度		実施回数	修了人数	実施回数	修了人数	一般研修 (新規採用職員研修、主任級研修、主査級研修、副課長級研修、課長級研修等の職務に応じた研修)	13回	179人	10回	206人	入職3か年人材育成研修 (入職3か年人材育成計画に基づき実施される入職3年目までの職員を対象とした研修)	5回	109人	5回	133人	特別研修 (男女共同参画研修、OJT研修、接遇研修、安全運転講習会等、全職員を対象とした行政環境に即した内容の研修)	19回	731人	16回	648人	派遣研修 (専門分野等の新しい知識や広く深い知識を得るため、全職員を対象とした市町村職員中央研修所、自治人材開発センター及びその他研修機関へ派遣をする研修)	23回	46人	30回	50人	自己啓発助成 (自発的・自立的に学ぶ意識の高揚を図るため、通信研修等への助成)	3回	3人	9回	11人		令和5年度※	令和4年度	受験者数	310	406	採用者数	31	12		令和5年度	令和4年度	受験者数	31	21	合格者数	18	10
	令和5年度		令和4年度																																																								
	実施回数	修了人数	実施回数	修了人数																																																							
一般研修 (新規採用職員研修、主任級研修、主査級研修、副課長級研修、課長級研修等の職務に応じた研修)	13回	179人	10回	206人																																																							
入職3か年人材育成研修 (入職3か年人材育成計画に基づき実施される入職3年目までの職員を対象とした研修)	5回	109人	5回	133人																																																							
特別研修 (男女共同参画研修、OJT研修、接遇研修、安全運転講習会等、全職員を対象とした行政環境に即した内容の研修)	19回	731人	16回	648人																																																							
派遣研修 (専門分野等の新しい知識や広く深い知識を得るため、全職員を対象とした市町村職員中央研修所、自治人材開発センター及びその他研修機関へ派遣をする研修)	23回	46人	30回	50人																																																							
自己啓発助成 (自発的・自立的に学ぶ意識の高揚を図るため、通信研修等への助成)	3回	3人	9回	11人																																																							
	令和5年度※	令和4年度																																																									
受験者数	310	406																																																									
採用者数	31	12																																																									
	令和5年度	令和4年度																																																									
受験者数	31	21																																																									
合格者数	18	10																																																									
決算額(円)	財 源 内 訳 (円)																																																										
136,735,532	国庫支出金	県支出金	地方債	その他	一般財源																																																						
	0	0	0	0	136,735,532																																																						
概算人件費(円)	概算事業従事人数	概算事業総額(円)																																																									
46,758,740	5.74	183,494,272																																																									

所属名 **職員課**

ページ	66	款	総務費	項	総務管理費	目	一般管理費																																																																	
事業名	<b>職員厚生事業</b>																																																																							
事業目的	職員が心身ともに健康で勤務できるよう、保健事業等の福利厚生事業を実施し、職員の公務能率の向上を図る。																																																																							
事業内容及び成果	<p>1 健康診断等の実施状況</p> <table border="1"> <thead> <tr> <th rowspan="2">内 容</th> <th colspan="2">令和5年度</th> <th colspan="2">令和4年度</th> </tr> <tr> <th>実施日数 (日)</th> <th>受診人数 (人)</th> <th>実施日数 (日)</th> <th>受診人数 (人)</th> </tr> </thead> <tbody> <tr> <td>定期健康診断</td> <td>3</td> <td>311</td> <td>3</td> <td>375</td> </tr> <tr> <td>大腸がん検診</td> <td>3</td> <td>38</td> <td>3</td> <td>27</td> </tr> <tr> <td>集団胃検診</td> <td>1</td> <td>17</td> <td>1</td> <td>7</td> </tr> <tr> <td>人間ドック</td> <td>—</td> <td>432</td> <td>—</td> <td>430</td> </tr> <tr> <td>雇入時健康診断</td> <td>—</td> <td>31</td> <td>—</td> <td>12</td> </tr> <tr> <td>腰痛健康診断</td> <td>2</td> <td>129</td> <td>2</td> <td>128</td> </tr> <tr> <td>健康指導</td> <td>1</td> <td>1</td> <td>0</td> <td>0</td> </tr> <tr> <td>ストレスチェック</td> <td>—</td> <td>867</td> <td>—</td> <td>831</td> </tr> </tbody> </table> <p>2 健康管理講習会の実施</p> <table border="1"> <tr> <td>開催日</td> <td>令和5年9月29日</td> </tr> <tr> <td>講演内容</td> <td>メンタルヘルス研修</td> </tr> <tr> <td>受講人数</td> <td>29人</td> </tr> <tr> <td>講 師</td> <td>株式会社クリエイト 金子 郁美氏</td> </tr> </table> <p>3 安全衛生推進者養成講習会への派遣</p> <table border="1"> <tr> <td>開催日</td> <td>令和5年6月1日～6月2日</td> </tr> <tr> <td>講演内容</td> <td>安全管理、安全衛生関係法令、作業環境管理及び作業管理等</td> </tr> <tr> <td>受講人数</td> <td>5人</td> </tr> <tr> <td>講 師</td> <td>井上労働衛生コンサルタント事務所 代表 井上 温氏 ほか</td> </tr> </table>							内 容	令和5年度		令和4年度		実施日数 (日)	受診人数 (人)	実施日数 (日)	受診人数 (人)	定期健康診断	3	311	3	375	大腸がん検診	3	38	3	27	集団胃検診	1	17	1	7	人間ドック	—	432	—	430	雇入時健康診断	—	31	—	12	腰痛健康診断	2	129	2	128	健康指導	1	1	0	0	ストレスチェック	—	867	—	831	開催日	令和5年9月29日	講演内容	メンタルヘルス研修	受講人数	29人	講 師	株式会社クリエイト 金子 郁美氏	開催日	令和5年6月1日～6月2日	講演内容	安全管理、安全衛生関係法令、作業環境管理及び作業管理等	受講人数	5人	講 師	井上労働衛生コンサルタント事務所 代表 井上 温氏 ほか
内 容	令和5年度		令和4年度																																																																					
	実施日数 (日)	受診人数 (人)	実施日数 (日)	受診人数 (人)																																																																				
定期健康診断	3	311	3	375																																																																				
大腸がん検診	3	38	3	27																																																																				
集団胃検診	1	17	1	7																																																																				
人間ドック	—	432	—	430																																																																				
雇入時健康診断	—	31	—	12																																																																				
腰痛健康診断	2	129	2	128																																																																				
健康指導	1	1	0	0																																																																				
ストレスチェック	—	867	—	831																																																																				
開催日	令和5年9月29日																																																																							
講演内容	メンタルヘルス研修																																																																							
受講人数	29人																																																																							
講 師	株式会社クリエイト 金子 郁美氏																																																																							
開催日	令和5年6月1日～6月2日																																																																							
講演内容	安全管理、安全衛生関係法令、作業環境管理及び作業管理等																																																																							
受講人数	5人																																																																							
講 師	井上労働衛生コンサルタント事務所 代表 井上 温氏 ほか																																																																							
決算額(円)	財 源 内 訳 (円)																																																																							
5,390,161	国庫支出金	県支出金	地方債	その他	一般財源																																																																			
	0	0	0	0	5,390,161																																																																			
概算人件費(円)	概算事業従事人数	概算事業総額(円)																																																																						
21,424,300	2.63	26,814,461																																																																						

所属名 **公共施設マネジメント課**

ページ	70	款	総務費	項	総務管理費	目	文書広報費
事業名	<b>印刷管理事業</b>						
事業目的	印刷業務の集中管理により、事務の効率化を図る。						

事業内容及び成果

1 賃貸借契約機器

	令和5年度	令和4年度
集中管理コピー機4台 (印刷室、福祉政策課分室、障がい福祉課、教育委員会)	505,875円	複写カウント数に応じてコピー代として各課支出(1カウント0.84円+消費税)
片面印刷機3台 (印刷室)	39,600円	39,600円
両面印刷機1台 (印刷室)	945,120円	945,120円
A0対応幅広複写機1台 (印刷室)	229,680円	229,680円

2 消耗品

	令和5年度	令和4年度
用紙	A4…1,405,000枚(1,363,330円)	A4…2,000,000枚(1,496,000円)
	A3…102,500枚(131,432円)	A3…125,000枚(207,273円)
	A1…4巻(13,552円)	A1…2巻(6,776円)
	A0…6巻(30,162円)	A0…4巻(20,108円)
インク	片面機…54本(142,560円)	片面機…58本(153,120円)
	両面機…61本(2,963,400円)	両面機…50本(2,418,900円)
マスター	片面機…22本(152,944円)	片面機…20本(139,040円)
ステープル	集中管理コピー機…20,000本(15,070円)	集中管理コピー機…20,000本(14,300円)
	両面機…75,000本(42,240円)	両面機…75,000本(42,240円)

決算額(円)	財源内訳(円)				
6,646,110	国庫支出金	県支出金	地方債	その他	一般財源
	0	0	0	0	6,646,110
概算人件費(円)	概算事業従事人数	概算事業総額(円)			
4,643,289	0.57	11,289,399			



所属名 **公共施設マネジメント課**

ページ	72	款	総務費	項	総務管理費	目	財産管理費																																																									
事業名	<b>庁舎維持管理事業</b>																																																															
事業目的	市役所庁舎の保全及び秩序の維持を図り、機能性や快適性の向上と、公務の円滑な執行の確保を図る。																																																															
事業内容及び成果	<p>1 庁舎の維持管理の状況</p> <p>①光熱水費 (単位 円)</p> <table border="1"> <thead> <tr> <th></th> <th>令和5年度</th> <th>令和4年度</th> </tr> </thead> <tbody> <tr> <td>電気料金</td> <td>17,238,683</td> <td>19,624,703</td> </tr> <tr> <td>上下水道料金</td> <td>3,389,445</td> <td>4,063,041</td> </tr> <tr> <td>ガス料金</td> <td>6,159,834</td> <td>8,956,923</td> </tr> </tbody> </table> <p>②修繕 (単位 円)</p> <table border="1"> <thead> <tr> <th></th> <th>令和5年度</th> <th>令和4年度</th> </tr> </thead> <tbody> <tr> <td>修繕料</td> <td>5,455,263</td> <td>2,045,375</td> </tr> </tbody> </table> <p>③庁舎維持管理業務委託 (単位 円)</p> <table border="1"> <thead> <tr> <th></th> <th>令和5年度</th> <th>令和4年度</th> </tr> </thead> <tbody> <tr> <td>清掃業務委託</td> <td>1,768,783</td> <td>1,660,423</td> </tr> <tr> <td>地下汚水槽清掃業務委託</td> <td>415,800</td> <td>387,750</td> </tr> <tr> <td>庁舎総合管理業務委託</td> <td>46,285,455</td> <td>44,886,208</td> </tr> <tr> <td>エレベーター保守点検委託</td> <td>686,400</td> <td>673,200</td> </tr> <tr> <td>冷暖房機保守点検委託</td> <td>2,268,750</td> <td>2,235,750</td> </tr> <tr> <td>一般放送設備保守点検委託</td> <td>121,000</td> <td>110,000</td> </tr> <tr> <td>消防設備保守点検委託</td> <td>814,000</td> <td>605,000</td> </tr> <tr> <td>庁舎草花維持管理業務委託</td> <td>237,600</td> <td>237,600</td> </tr> <tr> <td>樹木維持管理業務委託</td> <td>347,600</td> <td>—</td> </tr> <tr> <td>電話交換・受付業務委託</td> <td>19,470,000</td> <td>16,303,976</td> </tr> <tr> <td>廃棄物収集運搬処理業務委託</td> <td>698,500</td> <td>—</td> </tr> <tr> <td>ハチの巣駆除業務委託</td> <td>22,000</td> <td>49,500</td> </tr> </tbody> </table>								令和5年度	令和4年度	電気料金	17,238,683	19,624,703	上下水道料金	3,389,445	4,063,041	ガス料金	6,159,834	8,956,923		令和5年度	令和4年度	修繕料	5,455,263	2,045,375		令和5年度	令和4年度	清掃業務委託	1,768,783	1,660,423	地下汚水槽清掃業務委託	415,800	387,750	庁舎総合管理業務委託	46,285,455	44,886,208	エレベーター保守点検委託	686,400	673,200	冷暖房機保守点検委託	2,268,750	2,235,750	一般放送設備保守点検委託	121,000	110,000	消防設備保守点検委託	814,000	605,000	庁舎草花維持管理業務委託	237,600	237,600	樹木維持管理業務委託	347,600	—	電話交換・受付業務委託	19,470,000	16,303,976	廃棄物収集運搬処理業務委託	698,500	—	ハチの巣駆除業務委託	22,000	49,500
	令和5年度	令和4年度																																																														
電気料金	17,238,683	19,624,703																																																														
上下水道料金	3,389,445	4,063,041																																																														
ガス料金	6,159,834	8,956,923																																																														
	令和5年度	令和4年度																																																														
修繕料	5,455,263	2,045,375																																																														
	令和5年度	令和4年度																																																														
清掃業務委託	1,768,783	1,660,423																																																														
地下汚水槽清掃業務委託	415,800	387,750																																																														
庁舎総合管理業務委託	46,285,455	44,886,208																																																														
エレベーター保守点検委託	686,400	673,200																																																														
冷暖房機保守点検委託	2,268,750	2,235,750																																																														
一般放送設備保守点検委託	121,000	110,000																																																														
消防設備保守点検委託	814,000	605,000																																																														
庁舎草花維持管理業務委託	237,600	237,600																																																														
樹木維持管理業務委託	347,600	—																																																														
電話交換・受付業務委託	19,470,000	16,303,976																																																														
廃棄物収集運搬処理業務委託	698,500	—																																																														
ハチの巣駆除業務委託	22,000	49,500																																																														
決算額(円)	財 源 内 訳 (円)																																																															
121,632,751	国庫支出金	県支出金	地方債	その他	一般財源																																																											
	0	0	0	25,906,832	95,725,919																																																											
概算人件費(円)	概算事業従事人数	概算事業総額(円)																																																														
13,441,101	1.65	135,073,852																																																														

所属名 **公共施設マネジメント課**

ページ	74	款	総務費	項	総務管理費	目	財産管理費																																																																																														
事業名	<b>市有財産管理活用事業</b>																																																																																																				
事業目的	市有地（普通財産）の有効活用や建物の保険加入など、資産の安全かつ効率的な管理を行う。																																																																																																				
事業内容及び成果	<p>1 貸借地関係</p> <p>①賃貸収入【歳入】</p> <table border="1"> <thead> <tr> <th colspan="3">対象物件</th> <th>令和5年度</th> <th>令和4年度</th> </tr> </thead> <tbody> <tr> <td rowspan="4">駐車場</td> <td>下南畑</td> <td>11台（契約台数） ※うち1台は令和6年2月に解約</td> <td>520,000円</td> <td>520,000円</td> </tr> <tr> <td>諏訪1丁目</td> <td>5台（契約台数）</td> <td>360,000円</td> <td>360,000円</td> </tr> <tr> <td>諏訪2丁目</td> <td>1台（契約台数）</td> <td>72,000円</td> <td>72,000円</td> </tr> <tr> <td>羽沢</td> <td>6台（契約台数）</td> <td>432,000円</td> <td>432,000円</td> </tr> <tr> <td rowspan="3">土地・建物</td> <td colspan="2">商工会用地</td> <td>346,539円</td> <td>346,539円</td> </tr> <tr> <td colspan="2">交番用地</td> <td>1,537,200円</td> <td>1,537,200円</td> </tr> <tr> <td colspan="2">鶴瀬西3丁目市有地</td> <td>20,091円</td> <td>3,534円</td> </tr> <tr> <td rowspan="2">工作物</td> <td colspan="2">東京電力柱</td> <td>6,230円</td> <td>6,230円</td> </tr> <tr> <td colspan="2">NTT柱</td> <td>2,330円</td> <td>2,330円</td> </tr> <tr> <td colspan="3">合計</td> <td>3,296,390円</td> <td>3,279,833円</td> </tr> </tbody> </table> <p>②自動販売機設置貸付料（電気料含む）【歳入】</p> <table border="1"> <thead> <tr> <th>項目</th> <th>令和5年度</th> <th>令和4年度</th> </tr> </thead> <tbody> <tr> <td>箇所数（台数）</td> <td>13箇所（14台）</td> <td>12箇所（12台）</td> </tr> <tr> <td>貸付料合計</td> <td>5,161,891円</td> <td>3,951,473円</td> </tr> </tbody> </table> <p>2 保険</p> <p>①建物保険（特別会計を除く）</p> <table border="1"> <thead> <tr> <th rowspan="2">項目</th> <th colspan="2">令和5年度</th> <th colspan="2">令和4年度</th> </tr> <tr> <th>施設数・件数</th> <th>保険料</th> <th>施設数・件数</th> <th>保険料</th> </tr> </thead> <tbody> <tr> <td>既存施設</td> <td>129施設</td> <td>3,407,315円</td> <td>129施設</td> <td>2,929,443円</td> </tr> <tr> <td>新規物件</td> <td>0件</td> <td>0円</td> <td>12件</td> <td>4,563円</td> </tr> <tr> <td>合計</td> <td>—</td> <td>3,407,315円</td> <td>—</td> <td>2,934,006円</td> </tr> </tbody> </table> <p>②市民総合賠償補償保険料</p> <table border="1"> <thead> <tr> <th>令和5年度</th> <th>令和4年度</th> </tr> </thead> <tbody> <tr> <td>1,473,128円</td> <td>1,468,675円</td> </tr> </tbody> </table> <p>③市有地の売却に向けた測量業務等</p> <table border="1"> <thead> <tr> <th>内容</th> <th>金額</th> </tr> </thead> <tbody> <tr> <td>鶴瀬西三丁目市有地不動産鑑定</td> <td>191,400円</td> </tr> <tr> <td>諏訪一丁目市有地用地測量及び登記資料作成業務委託</td> <td>498,143円</td> </tr> <tr> <td>南畑教職員住宅跡地分筆業務委託</td> <td>495,000円</td> </tr> </tbody> </table>							対象物件			令和5年度	令和4年度	駐車場	下南畑	11台（契約台数） ※うち1台は令和6年2月に解約	520,000円	520,000円	諏訪1丁目	5台（契約台数）	360,000円	360,000円	諏訪2丁目	1台（契約台数）	72,000円	72,000円	羽沢	6台（契約台数）	432,000円	432,000円	土地・建物	商工会用地		346,539円	346,539円	交番用地		1,537,200円	1,537,200円	鶴瀬西3丁目市有地		20,091円	3,534円	工作物	東京電力柱		6,230円	6,230円	NTT柱		2,330円	2,330円	合計			3,296,390円	3,279,833円	項目	令和5年度	令和4年度	箇所数（台数）	13箇所（14台）	12箇所（12台）	貸付料合計	5,161,891円	3,951,473円	項目	令和5年度		令和4年度		施設数・件数	保険料	施設数・件数	保険料	既存施設	129施設	3,407,315円	129施設	2,929,443円	新規物件	0件	0円	12件	4,563円	合計	—	3,407,315円	—	2,934,006円	令和5年度	令和4年度	1,473,128円	1,468,675円	内容	金額	鶴瀬西三丁目市有地不動産鑑定	191,400円	諏訪一丁目市有地用地測量及び登記資料作成業務委託	498,143円	南畑教職員住宅跡地分筆業務委託	495,000円
対象物件			令和5年度	令和4年度																																																																																																	
駐車場	下南畑	11台（契約台数） ※うち1台は令和6年2月に解約	520,000円	520,000円																																																																																																	
	諏訪1丁目	5台（契約台数）	360,000円	360,000円																																																																																																	
	諏訪2丁目	1台（契約台数）	72,000円	72,000円																																																																																																	
	羽沢	6台（契約台数）	432,000円	432,000円																																																																																																	
土地・建物	商工会用地		346,539円	346,539円																																																																																																	
	交番用地		1,537,200円	1,537,200円																																																																																																	
	鶴瀬西3丁目市有地		20,091円	3,534円																																																																																																	
工作物	東京電力柱		6,230円	6,230円																																																																																																	
	NTT柱		2,330円	2,330円																																																																																																	
合計			3,296,390円	3,279,833円																																																																																																	
項目	令和5年度	令和4年度																																																																																																			
箇所数（台数）	13箇所（14台）	12箇所（12台）																																																																																																			
貸付料合計	5,161,891円	3,951,473円																																																																																																			
項目	令和5年度		令和4年度																																																																																																		
	施設数・件数	保険料	施設数・件数	保険料																																																																																																	
既存施設	129施設	3,407,315円	129施設	2,929,443円																																																																																																	
新規物件	0件	0円	12件	4,563円																																																																																																	
合計	—	3,407,315円	—	2,934,006円																																																																																																	
令和5年度	令和4年度																																																																																																				
1,473,128円	1,468,675円																																																																																																				
内容	金額																																																																																																				
鶴瀬西三丁目市有地不動産鑑定	191,400円																																																																																																				
諏訪一丁目市有地用地測量及び登記資料作成業務委託	498,143円																																																																																																				
南畑教職員住宅跡地分筆業務委託	495,000円																																																																																																				
決算額(円)	財 源 内 訳 (円)																																																																																																				
7,212,594	国庫支出金	県支出金	地方債	その他	一般財源																																																																																																
	0	0	0	0	7,212,594																																																																																																
概算人件費(円)	概算事業従事人数	概算事業総額(円)																																																																																																			
9,368,040	1.15	16,580,634																																																																																																			

所属名 **公共施設マネジメント課**

ページ	74	款	総務費	項	総務管理費	目	財産管理費																																																	
事業名	<b>公用車維持管理事業</b>																																																							
事業目的	公用車を安全に利用するため、適正な維持管理を行うとともに、集中管理化により効率的な運用を推進する。																																																							
事業内容及び成果	<p>1 集中管理車の管理状況</p> <table border="1"> <tr> <td>令和5年度末管理台数</td> <td>令和4年度末管理台数</td> </tr> <tr> <td>30台</td> <td>30台</td> </tr> </table> <p>2 集中管理車両の維持管理費</p> <table border="1"> <thead> <tr> <th></th> <th colspan="2">令和5年度</th> <th>令和4年度</th> </tr> </thead> <tbody> <tr> <td>消耗品費</td> <td>196,900円</td> <td>アルコール検知器、洗車用品等消耗品等</td> <td>117,507円</td> </tr> <tr> <td>燃料費</td> <td>1,515,026円</td> <td>ガソリン 9,052.64ℓ</td> <td>1,536,864円</td> </tr> <tr> <td>修繕料</td> <td>1,887,554円</td> <td>18台</td> <td>404,998円</td> </tr> <tr> <td>自賠責保険料</td> <td>231,710円</td> <td>14台</td> <td>356,220円</td> </tr> <tr> <td>車検料</td> <td>964,635円</td> <td>14台</td> <td>1,363,341円</td> </tr> <tr> <td>車両点検料</td> <td>484,754円</td> <td>19台</td> <td>303,293円</td> </tr> <tr> <td>清掃業務委託</td> <td>220,000円</td> <td>延べ120台</td> <td>110,000円</td> </tr> <tr> <td>重量税</td> <td>123,900円</td> <td>14台</td> <td>159,900円</td> </tr> </tbody> </table> <p>3 公用車保険料（一般会計分）</p> <table border="1"> <thead> <tr> <th></th> <th>令和5年度末</th> <th>令和4年度末</th> </tr> </thead> <tbody> <tr> <td>車両保険料</td> <td>542,559円（86台）</td> <td>580,199円（87台）</td> </tr> <tr> <td>対人対物保険料</td> <td>1,147,880円（84台）</td> <td>1,154,670円（85台）</td> </tr> </tbody> </table>							令和5年度末管理台数	令和4年度末管理台数	30台	30台		令和5年度		令和4年度	消耗品費	196,900円	アルコール検知器、洗車用品等消耗品等	117,507円	燃料費	1,515,026円	ガソリン 9,052.64ℓ	1,536,864円	修繕料	1,887,554円	18台	404,998円	自賠責保険料	231,710円	14台	356,220円	車検料	964,635円	14台	1,363,341円	車両点検料	484,754円	19台	303,293円	清掃業務委託	220,000円	延べ120台	110,000円	重量税	123,900円	14台	159,900円		令和5年度末	令和4年度末	車両保険料	542,559円（86台）	580,199円（87台）	対人対物保険料	1,147,880円（84台）	1,154,670円（85台）
令和5年度末管理台数	令和4年度末管理台数																																																							
30台	30台																																																							
	令和5年度		令和4年度																																																					
消耗品費	196,900円	アルコール検知器、洗車用品等消耗品等	117,507円																																																					
燃料費	1,515,026円	ガソリン 9,052.64ℓ	1,536,864円																																																					
修繕料	1,887,554円	18台	404,998円																																																					
自賠責保険料	231,710円	14台	356,220円																																																					
車検料	964,635円	14台	1,363,341円																																																					
車両点検料	484,754円	19台	303,293円																																																					
清掃業務委託	220,000円	延べ120台	110,000円																																																					
重量税	123,900円	14台	159,900円																																																					
	令和5年度末	令和4年度末																																																						
車両保険料	542,559円（86台）	580,199円（87台）																																																						
対人対物保険料	1,147,880円（84台）	1,154,670円（85台）																																																						
決算額(円)	財 源 内 訳 (円)																																																							
7,326,798	国庫支出金	県支出金	地方債	その他	一般財源																																																			
	0	0	0	0	7,326,798																																																			
概算人件費(円)	概算事業従事人数	概算事業総額(円)																																																						
7,657,354	0.94	14,984,152																																																						

所属名 **公共施設マネジメント課**

ページ	76	款	総務費	項	総務管理費	目	財産管理費								
事業名	<b>公共施設整備基金積立事業</b>														
事業目的	将来的に必要となる公共施設の整備に資するため、公共施設整備基金の管理・運用を行う。														
事業内容及び成果	<p>1 公共施設整備基金の積立状況 (単位 円)</p> <table border="1"> <thead> <tr> <th>令和4年度末残高</th> <th>運用等による積立額</th> <th>令和5年度取崩額</th> <th>令和5年度末残高</th> </tr> </thead> <tbody> <tr> <td>2,197,459,506</td> <td>2,315,009</td> <td>0</td> <td>2,199,774,515</td> </tr> </tbody> </table> <p>2 基金の運用先 東京信用金庫、野村証券株式会社、SMBC日興証券、川口信用金庫</p> <p>3 運用の利率 0.055%~0.625%</p>							令和4年度末残高	運用等による積立額	令和5年度取崩額	令和5年度末残高	2,197,459,506	2,315,009	0	2,199,774,515
令和4年度末残高	運用等による積立額	令和5年度取崩額	令和5年度末残高												
2,197,459,506	2,315,009	0	2,199,774,515												
決算額(円)	財 源 内 訳 (円)														
2,315,009	国庫支出金	県支出金	地方債	その他	一般財源										
	0	0	0	2,315,009	0										
概算人件費(円)	概算事業従事人数	概算事業総額(円)													
407,306	0.05	2,722,315													

所属名 **公共施設マネジメント課**

ページ	76	款	総務費	項	総務管理費	目	財産管理費																																			
事業名	<b>公共施設マネジメント事業</b>																																									
事業目的	公共施設等の全体を把握し、長期的な視点をもって、計画的に更新・統廃合・長寿命化などを行うことにより、財政負担の軽減・平準化をするとともに、公共施設等の最適な配置を実現する。																																									
事業内容及び成果	<p>1 庁内研修</p> <table border="1"> <tr> <td>研修概要</td> <td colspan="6">公共施設マネジメントの推進をテーマに、職員を対象に研修を実施</td> </tr> <tr> <td>講師謝礼</td> <td colspan="6">70,000 円</td> </tr> </table> <p>2 公共施設マネジメント支援システム</p> <table border="1"> <tr> <td>契約期間</td> <td colspan="6">令和 5 年 4 月から令和 6 年 3 月まで</td> </tr> <tr> <td>主な契約内容</td> <td colspan="6">①公共施設マネジメント支援システムの保守 ②システム操作研修会の実施</td> </tr> <tr> <td>使用料</td> <td colspan="6">1,430,000 円</td> </tr> </table>							研修概要	公共施設マネジメントの推進をテーマに、職員を対象に研修を実施						講師謝礼	70,000 円						契約期間	令和 5 年 4 月から令和 6 年 3 月まで						主な契約内容	①公共施設マネジメント支援システムの保守 ②システム操作研修会の実施						使用料	1,430,000 円					
研修概要	公共施設マネジメントの推進をテーマに、職員を対象に研修を実施																																									
講師謝礼	70,000 円																																									
契約期間	令和 5 年 4 月から令和 6 年 3 月まで																																									
主な契約内容	①公共施設マネジメント支援システムの保守 ②システム操作研修会の実施																																									
使用料	1,430,000 円																																									
決算額(円)	財 源 内 訳 (円)																																									
1,605,286	国庫支出金	県支出金	地方債	その他	一般財源																																					
	0	0	0	0	1,605,286																																					
概算人件費(円)	概算事業従事人数	概算事業総額(円)																																								
20,365,305	2.50	21,970,591																																								

所属名 **営繕課**

ページ	76	款	総務費	項	総務管理費	目	財産管理費																																				
事業名	<b>施設保全管理事業</b>																																										
事業目的	安全・安心に公共施設が利用できるよう保全管理の充実を図る。																																										
事業内容及び成果	<p>1 公共施設自家用電気工作物の点検・測定等</p> <table border="1"> <tr> <td>市長部局</td> <td>7 施設</td> <td>日常巡視点検</td> <td>5 回/年</td> </tr> <tr> <td>教育委員会施設</td> <td>6 施設</td> <td>計器による監視</td> <td>6 回/年</td> </tr> <tr> <td>小・中・特別支援学校</td> <td>18 校</td> <td>定期精密点検</td> <td>1 回/年</td> </tr> </table> <p>2 公共施設の工事・設計業務等</p> <p>①工事</p> <table border="1"> <tr><td>富士見特別支援学校屋内運動場棟大規模改修建築・電気設備・機械設備工事（ゼロ債務）</td></tr> <tr><td>小・中学校屋内運動場空調設備設置工事その1・その2（ゼロ債務） （水谷東小学校・南畑小学校・ふじみ野小学校・西中学校・本郷中学校）</td></tr> <tr><td>富士見台中学校エレベータ更新工事（ゼロ債務）</td></tr> <tr><td>ふじみ野小学校トイレ改修工事（第1期工事）</td></tr> <tr><td>富士見台中学校キュービクル更新工事</td></tr> <tr><td>南畑小学校PC室の図書室化工事</td></tr> <tr><td>南畑小学校プール改修工事</td></tr> <tr><td>難波田城資料館キュービクル更新工事</td></tr> <tr><td>図書館鶴瀬西分館LED照明器具更新工事</td></tr> <tr><td>中央図書館LED照明器具更新工事</td></tr> <tr><td>市民総合体育館サブアリーナ床研磨塗装修繕</td></tr> <tr><td>市民総合体育館屋上高架水槽及び受水槽修繕</td></tr> <tr><td>針ヶ谷コミュニティセンター高圧交流負荷開閉器更新工事</td></tr> <tr><td>ふじみ野交流センター非常用発電設備整備工事</td></tr> <tr><td>鶴瀬西交流センター非常用発電設備整備修繕</td></tr> <tr><td>南畑ふれあいプラザ空調設備等更新工事</td></tr> <tr><td>羽沢集会所大規模修繕工事</td></tr> <tr><td>羽沢2丁目集会所大規模修繕工事</td></tr> </table> <p>②設計及び監理</p> <table border="1"> <tr><td>小学校屋内運動場空調設備設置工事設計業務委託 （関沢小学校・諏訪小学校・針ヶ谷小学校・つるせ台小学校）</td></tr> <tr><td>鶴瀬小学校キュービクル更新工事設計業務委託</td></tr> <tr><td>東中学校（屋内運動場・外階段）大規模改造工事設計業務委託</td></tr> <tr><td>旧富士見ガーデンビーチ解体工事設計業務委託</td></tr> <tr><td>市民文化会館キラリふじみ大規模改修工事設計業務委託</td></tr> <tr><td>富士見特別支援学校屋内運動場棟大規模改修工事監理業務委託（ゼロ債務）</td></tr> </table>							市長部局	7 施設	日常巡視点検	5 回/年	教育委員会施設	6 施設	計器による監視	6 回/年	小・中・特別支援学校	18 校	定期精密点検	1 回/年	富士見特別支援学校屋内運動場棟大規模改修建築・電気設備・機械設備工事（ゼロ債務）	小・中学校屋内運動場空調設備設置工事その1・その2（ゼロ債務） （水谷東小学校・南畑小学校・ふじみ野小学校・西中学校・本郷中学校）	富士見台中学校エレベータ更新工事（ゼロ債務）	ふじみ野小学校トイレ改修工事（第1期工事）	富士見台中学校キュービクル更新工事	南畑小学校PC室の図書室化工事	南畑小学校プール改修工事	難波田城資料館キュービクル更新工事	図書館鶴瀬西分館LED照明器具更新工事	中央図書館LED照明器具更新工事	市民総合体育館サブアリーナ床研磨塗装修繕	市民総合体育館屋上高架水槽及び受水槽修繕	針ヶ谷コミュニティセンター高圧交流負荷開閉器更新工事	ふじみ野交流センター非常用発電設備整備工事	鶴瀬西交流センター非常用発電設備整備修繕	南畑ふれあいプラザ空調設備等更新工事	羽沢集会所大規模修繕工事	羽沢2丁目集会所大規模修繕工事	小学校屋内運動場空調設備設置工事設計業務委託 （関沢小学校・諏訪小学校・針ヶ谷小学校・つるせ台小学校）	鶴瀬小学校キュービクル更新工事設計業務委託	東中学校（屋内運動場・外階段）大規模改造工事設計業務委託	旧富士見ガーデンビーチ解体工事設計業務委託	市民文化会館キラリふじみ大規模改修工事設計業務委託	富士見特別支援学校屋内運動場棟大規模改修工事監理業務委託（ゼロ債務）
市長部局	7 施設	日常巡視点検	5 回/年																																								
教育委員会施設	6 施設	計器による監視	6 回/年																																								
小・中・特別支援学校	18 校	定期精密点検	1 回/年																																								
富士見特別支援学校屋内運動場棟大規模改修建築・電気設備・機械設備工事（ゼロ債務）																																											
小・中学校屋内運動場空調設備設置工事その1・その2（ゼロ債務） （水谷東小学校・南畑小学校・ふじみ野小学校・西中学校・本郷中学校）																																											
富士見台中学校エレベータ更新工事（ゼロ債務）																																											
ふじみ野小学校トイレ改修工事（第1期工事）																																											
富士見台中学校キュービクル更新工事																																											
南畑小学校PC室の図書室化工事																																											
南畑小学校プール改修工事																																											
難波田城資料館キュービクル更新工事																																											
図書館鶴瀬西分館LED照明器具更新工事																																											
中央図書館LED照明器具更新工事																																											
市民総合体育館サブアリーナ床研磨塗装修繕																																											
市民総合体育館屋上高架水槽及び受水槽修繕																																											
針ヶ谷コミュニティセンター高圧交流負荷開閉器更新工事																																											
ふじみ野交流センター非常用発電設備整備工事																																											
鶴瀬西交流センター非常用発電設備整備修繕																																											
南畑ふれあいプラザ空調設備等更新工事																																											
羽沢集会所大規模修繕工事																																											
羽沢2丁目集会所大規模修繕工事																																											
小学校屋内運動場空調設備設置工事設計業務委託 （関沢小学校・諏訪小学校・針ヶ谷小学校・つるせ台小学校）																																											
鶴瀬小学校キュービクル更新工事設計業務委託																																											
東中学校（屋内運動場・外階段）大規模改造工事設計業務委託																																											
旧富士見ガーデンビーチ解体工事設計業務委託																																											
市民文化会館キラリふじみ大規模改修工事設計業務委託																																											
富士見特別支援学校屋内運動場棟大規模改修工事監理業務委託（ゼロ債務）																																											

小・中学校屋内運動場空調設備設置工事その1・その2 監理業務委託（ゼロ債務）  
（水谷東小学校・南畑小学校・ふじみ野小学校・西中学校・本郷中学校）

富士見台中学校エレベータ更新工事監理業務委託（ゼロ債務）

富士見台中学校及び難波田城資料館キュービクル更新工事監理業務委託

ふじみ野小学校トイレ改修工事（第1期工事）監理業務委託

決算額(円)	財 源 内 訳 (円)				
	国庫支出金	県支出金	地方債	その他	一般財源
8,607,346	0	0	0	0	8,607,346
概算人件費(円)	概算事業従事人数	概算事業総額(円)			
65,168,976	8.00	73,776,322			

所属名 **新庁舎整備室**

ページ	112	款	総務費	項	総務管理費	目	庁舎建設費																				
事業名	<b>新庁舎整備事業</b>																										
事業目的	昭和48年に竣工し、老朽化をはじめとした様々な課題を抱える市役所本庁舎の建替えに向けて、新庁舎の整備を総合的かつ計画的に推進する。																										
事業内容及び成果	<p>1 富士見市庁舎整備検討審議会</p> <table border="1"> <tr> <td>開催回数</td> <td>5回</td> </tr> <tr> <td>会議内容</td> <td>新庁舎整備に関する状況報告、導入機能別の整備方針について 新庁舎の規模・配置計画・階層計画について 新庁舎整備の事業手法・概算事業費・事業スケジュールについて 富士見市新庁舎建設基本計画（案）について パブリックコメント等の意見の取扱い及び計画（案）の修正、答申案について</td> </tr> <tr> <td>委員報酬</td> <td>161,000円</td> </tr> </table> <p>2 新庁舎建設基本計画策定支援業務委託</p> <table border="1"> <tr> <td>委託期間</td> <td>令和4年8月1日から令和6年3月29日まで</td> </tr> <tr> <td rowspan="2">主な委託内容</td> <td>基本計画策定支援業務 ・新庁舎の導入機能・規模・建築計画・事業計画の検討、併設機能導入可能性調査の実施、基本計画書の作成</td> </tr> <tr> <td>市民の意見聴取支援業務 ・市民説明会（参加者数計108人）、パブリックコメント（意見数86件）の実施</td> </tr> <tr> <td>委託料</td> <td>17,237,000円（令和4・5年度継続費の逓次繰越分(1,639,000円)を含む令和5年度実績）</td> </tr> </table> <p>3 ワークスタイル改革等支援業務委託</p> <table border="1"> <tr> <td>委託期間</td> <td>令和4年7月25日から令和6年3月29日まで</td> </tr> <tr> <td rowspan="2">主な委託内容</td> <td>ワークスタイル改革支援 ・ワークスタイル改革に向けた来年度以降の取組の検討</td> </tr> <tr> <td>新庁舎の適正規模（面積）算定 ・新庁舎建設基本計画の検討に応じた適正規模（面積）算定</td> </tr> <tr> <td>委託料</td> <td>6,902,300円（令和4・5年度の継続費の令和5年度実績）</td> </tr> </table>							開催回数	5回	会議内容	新庁舎整備に関する状況報告、導入機能別の整備方針について 新庁舎の規模・配置計画・階層計画について 新庁舎整備の事業手法・概算事業費・事業スケジュールについて 富士見市新庁舎建設基本計画（案）について パブリックコメント等の意見の取扱い及び計画（案）の修正、答申案について	委員報酬	161,000円	委託期間	令和4年8月1日から令和6年3月29日まで	主な委託内容	基本計画策定支援業務 ・新庁舎の導入機能・規模・建築計画・事業計画の検討、併設機能導入可能性調査の実施、基本計画書の作成	市民の意見聴取支援業務 ・市民説明会（参加者数計108人）、パブリックコメント（意見数86件）の実施	委託料	17,237,000円（令和4・5年度継続費の逓次繰越分(1,639,000円)を含む令和5年度実績）	委託期間	令和4年7月25日から令和6年3月29日まで	主な委託内容	ワークスタイル改革支援 ・ワークスタイル改革に向けた来年度以降の取組の検討	新庁舎の適正規模（面積）算定 ・新庁舎建設基本計画の検討に応じた適正規模（面積）算定	委託料	6,902,300円（令和4・5年度の継続費の令和5年度実績）
開催回数	5回																										
会議内容	新庁舎整備に関する状況報告、導入機能別の整備方針について 新庁舎の規模・配置計画・階層計画について 新庁舎整備の事業手法・概算事業費・事業スケジュールについて 富士見市新庁舎建設基本計画（案）について パブリックコメント等の意見の取扱い及び計画（案）の修正、答申案について																										
委員報酬	161,000円																										
委託期間	令和4年8月1日から令和6年3月29日まで																										
主な委託内容	基本計画策定支援業務 ・新庁舎の導入機能・規模・建築計画・事業計画の検討、併設機能導入可能性調査の実施、基本計画書の作成																										
	市民の意見聴取支援業務 ・市民説明会（参加者数計108人）、パブリックコメント（意見数86件）の実施																										
委託料	17,237,000円（令和4・5年度継続費の逓次繰越分(1,639,000円)を含む令和5年度実績）																										
委託期間	令和4年7月25日から令和6年3月29日まで																										
主な委託内容	ワークスタイル改革支援 ・ワークスタイル改革に向けた来年度以降の取組の検討																										
	新庁舎の適正規模（面積）算定 ・新庁舎建設基本計画の検討に応じた適正規模（面積）算定																										
委託料	6,902,300円（令和4・5年度の継続費の令和5年度実績）																										
決算額(円)	財 源 内 訳 (円)																										
24,413,729	国庫支出金	県支出金	地方債	その他	一般財源																						
	0	0	0	0	24,413,729																						
概算人件費(円)	概算事業従事人数	概算事業総額(円)																									
38,694,079	4.75	63,107,808																									



所属名 **新庁舎整備室**

ページ	112	款	総務費	項	総務管理費	目	庁舎建設費										
事業名	<b>新庁舎整備基金積立事業</b>																
事業目的	新庁舎の整備に必要な経費の財源に充てるため、新庁舎整備基金への積立てを行い、財政負担の平準化を図る。																
事業内容及び成果	<p>1 新庁舎整備基金の積立状況 (単位 円)</p> <table border="1"> <thead> <tr> <th>令和4年度末残高</th> <th>計画的な積立額</th> <th>運用による積立額</th> <th>令和5年度取崩額</th> <th>令和5年度末残高</th> </tr> </thead> <tbody> <tr> <td>1,000,571,563</td> <td>500,000,000</td> <td>851,499</td> <td>0</td> <td>1,501,423,062</td> </tr> </tbody> </table> <p>2 基金の運用先 川口信用金庫、東京信用金庫、野村証券株式会社、SMBC日興証券株式会社</p> <p>3 運用の利率 0.055%~0.625%</p>							令和4年度末残高	計画的な積立額	運用による積立額	令和5年度取崩額	令和5年度末残高	1,000,571,563	500,000,000	851,499	0	1,501,423,062
令和4年度末残高	計画的な積立額	運用による積立額	令和5年度取崩額	令和5年度末残高													
1,000,571,563	500,000,000	851,499	0	1,501,423,062													
決算額(円)	財源内訳(円)																
500,851,499	国庫支出金	県支出金	地方債	その他	一般財源												
	0	0	0	851,499	500,000,000												
概算人件費(円)	概算事業従事人数	概算事業総額(円)															
2,036,530	0.25	502,888,029															

所属名 **政策企画課**

ページ	76	款	総務費	項	総務管理費	目	企画調整費									
事業名	<b>計画行政推進事業</b>															
事業目的	計画的・総合的な行政運営等に取り組む															
事業内容及び成果	<p>1 実施計画（令和6年度～令和8年度）の策定 第6次基本構想及び第1期基本計画を推進するため、実施計画（令和6年度～令和8年度）を策定した。</p> <p>2 第6次基本構想・第1期基本計画及び第2期富士見市キラリと輝く創生総合戦略の推進 ・総合計画等審議会の開催 開催日（令和6年3月22日、令和6年3月28日） ・行政評価の実施</p> <p>◎3 富士見市版SDGsの推進 ・企業向けSDGsセミナー開催（令和5年10月5日） ・SDGsワークショップ開催（令和5年11月11日、令和5年11月22日） ・内閣府 SDGs未来都市の選定に向け提案書を提出（令和6年2月）</p> <p>4 まちづくり寄附金の謝礼品数と取扱件数</p> <table border="1" data-bbox="233 1034 975 1178"> <thead> <tr> <th></th> <th>令和5年度</th> <th>令和4年度</th> </tr> </thead> <tbody> <tr> <td>謝礼品数</td> <td>298品</td> <td>196品</td> </tr> <tr> <td>謝礼品取扱件数</td> <td>523件</td> <td>769件</td> </tr> </tbody> </table>								令和5年度	令和4年度	謝礼品数	298品	196品	謝礼品取扱件数	523件	769件
	令和5年度	令和4年度														
謝礼品数	298品	196品														
謝礼品取扱件数	523件	769件														
決算額(円)	財 源 内 訳 (円)															
14,144,007	国庫支出金	県支出金	地方債	その他	一般財源											
	0	0	0	0	14,144,007											
概算人件費(円)	概算事業従事人数	概算事業総額(円)														
46,432,895	5.70	60,576,902														

所属名 **政策企画課**

ページ	78	款	総務費	項	総務管理費	目	企画調整費
事業名	<b>まちづくり寄附基金積立事業</b>						
事業目的	寄附者の指定する事業に当該寄附金を活用することで、寄附者の本市に対する思いを具体化し、活力と個性あふれるまちづくりを推進する。						

事業内容及び成果

1 まちづくり寄附基金の目的別積立状況

(単位 件・円)

事業の区分	件数 (※1)	令和4年度末 残高	令和5年度 収入額	令和5年度 取崩額	令和5年度末 残高(※2)
①子どもを育むまちづくりのための事業	208 (275)	17,622,565	16,212,000	7,900,000	25,934,565
②健康及び福祉を増進するまちづくりのための事業	71 (76)	5,632,729	5,075,817	3,800,000	6,908,546
③生涯学習を推進するまちづくりのための事業	6 (22)	1,286,000	83,500	400,000	969,500
④安心して安全なまちづくりのための事業	68 (117)	8,416,986	3,038,574	5,400,000	6,055,560
⑤その他市長が活力に満ちたまちづくりに必要と認める事業	108 (216)	113,468,314	14,427,000	42,900,000	84,995,314
小計	461 (706)	146,426,594	38,836,891	60,400,000	124,863,485
基金利子	—	—	186,221	—	186,221
合計	461 (706)	146,426,594	39,023,112	60,400,000	125,049,706

※1 括弧内は前年度の件数

※2 出納整理期間に収入した4,214,000円を含む。

2 地域別寄附者の状況

	寄附者数(件)	寄附金額(円)
市内	21	1,599,669
県内(市外)	77	7,726,500
県外	363	29,510,722
合計	461	38,836,891

### 3 まちづくり寄附基金の活用内容

以下の事業に 60,400,000 円を充当

事業の種類	主な内容
①子どもを育むまちづくりのための事業	<ul style="list-style-type: none"> <li>・次世代の教育推進（STEM教育）</li> <li>・私立幼稚園特色のある幼児教育推進事業の実施</li> </ul>
②健康及び福祉を増進するまちづくりのための事業	<ul style="list-style-type: none"> <li>・健康マイレージ事業の実施</li> <li>・眼科検診の実施</li> <li>・風疹抗体検査の実施</li> </ul>
③生涯学習を推進するまちづくりのための事業	<ul style="list-style-type: none"> <li>・電子書籍コンテンツの購入</li> </ul>
④安心して安全なまちづくりのための事業	<ul style="list-style-type: none"> <li>・通学路区画線等の設置工事</li> <li>・公園等遊具の改修工事</li> </ul>
⑤その他市長が活力に満ちたまちづくりに必要と認める事業	<ul style="list-style-type: none"> <li>・シティプロモーション事業の実施</li> <li>・地域猫活動支援推進事業の実施</li> <li>・再生可能エネルギーの活用推進事業の実施</li> <li>・つるせ台小学校校庭芝生の維持管理 など</li> </ul>

決算額(円)	財 源 内 訳 (円)				
	国庫支出金	県支出金	地方債	その他	一般財源
39,023,112	0	0	0	39,023,112	0
概算人件費(円)	概算事業従事人数	概算事業総額(円)			
10,182,652	1.25	49,205,764			

所属名 **財政課**

ページ	102	款	総務費	項	総務管理費	目	財政調整基金費										
事業名	<b>財政調整基金積立事業</b>																
事業目的	年度間の財源の不均衡を調整し、予期しない収入の減少や支出の増加等に備えるため、歳入歳出の決算剰余金の2分の1相当額などを基金に積み立て、安定的な財政運営に努める。																
事業内容及び成果	<p>1 財政調整基金の積立状況 (単位 円)</p> <table border="1"> <thead> <tr> <th>令和4年度末残高</th> <th>令和4年度決算剰余金の積立額</th> <th>運用による積立額</th> <th>令和5年度取崩額</th> <th>令和5年度末残高</th> </tr> </thead> <tbody> <tr> <td>5,219,440,429</td> <td>444,113,000</td> <td>1,691,862</td> <td>800,000,000</td> <td>4,865,245,291</td> </tr> </tbody> </table> <p>※令和5年度末残高について 令和5年度の取崩し(8億円)を出納整理期間中に行ったため、決算書の「財産に関する調書」における決算年度末現在高は、5,665,245千円となっている。</p> <p>2 基金の運用先      JAいるま野、川口信用金庫、東京信用金庫</p> <p>3 運用の利率          0.05%~0.07%</p>							令和4年度末残高	令和4年度決算剰余金の積立額	運用による積立額	令和5年度取崩額	令和5年度末残高	5,219,440,429	444,113,000	1,691,862	800,000,000	4,865,245,291
令和4年度末残高	令和4年度決算剰余金の積立額	運用による積立額	令和5年度取崩額	令和5年度末残高													
5,219,440,429	444,113,000	1,691,862	800,000,000	4,865,245,291													
決算額(円)	財 源 内 訳 (円)																
1,691,862	国庫支出金	県支出金	地方債	その他	一般財源												
	0	0	0	1,691,862	0												
概算人件費(円)	概算事業従事人数	概算事業総額(円)															
814,612	0.10	2,506,474															

所属名 **財政課**

ページ	284	款	公債費	項	公債費	目	元金																																																																																																						
事業名	<b>地方債元金償還事業</b>																																																																																																												
事業目的	学校や道路、その他公共施設の整備などのために借り入れた地方債の元金償還を行う。																																																																																																												
事業内容及び成果	<p>1 元金の償還状況 (単位 円)</p> <table border="1"> <thead> <tr> <th>借入先</th> <th>令和4年度末 地方債現在高</th> <th>元金償還額</th> <th>令和5年度 借入額</th> <th>令和5年度末 地方債現在高</th> </tr> </thead> <tbody> <tr> <td>財政融資資金</td> <td>15,507,705,488</td> <td>1,637,855,962</td> <td>862,389,000</td> <td>14,732,238,526</td> </tr> <tr> <td>地方公共団体 金融機構</td> <td>1,425,588,390</td> <td>51,485,827</td> <td>141,900,000</td> <td>1,516,002,563</td> </tr> <tr> <td>郵便貯金・簡易生 命保険管理機構</td> <td>93,288,760</td> <td>35,823,181</td> <td>0</td> <td>57,465,579</td> </tr> <tr> <td>埼玉りそな銀行</td> <td>3,275,181,000</td> <td>375,192,000</td> <td>815,900,000</td> <td>3,715,889,000</td> </tr> <tr> <td>武蔵野銀行</td> <td>838,650,000</td> <td>126,824,000</td> <td>0</td> <td>711,826,000</td> </tr> <tr> <td>J A いるま野</td> <td>79,722,220</td> <td>11,388,890</td> <td>0</td> <td>68,333,330</td> </tr> <tr> <td>川口信用金庫</td> <td>72,328,000</td> <td>49,650,000</td> <td>0</td> <td>22,678,000</td> </tr> <tr> <td>東京信用金庫</td> <td>235,866,648</td> <td>58,966,662</td> <td>0</td> <td>176,899,986</td> </tr> <tr> <td>埼玉縣信用金庫</td> <td>14,754,000</td> <td>1,846,000</td> <td>0</td> <td>12,908,000</td> </tr> <tr> <td>埼玉縣市町村 職員共済組合</td> <td>101,940,000</td> <td>13,900,000</td> <td>0</td> <td>88,040,000</td> </tr> <tr> <td>埼玉縣市町村 振興協会</td> <td>453,175,398</td> <td>19,207,140</td> <td>97,400,000</td> <td>531,368,258</td> </tr> <tr> <td>埼玉県</td> <td>930,720,000</td> <td>82,450,000</td> <td>61,100,000</td> <td>909,370,000</td> </tr> <tr> <td>合計</td> <td>23,028,919,904</td> <td>2,464,589,662</td> <td>1,978,689,000</td> <td>22,543,019,242</td> </tr> </tbody> </table> <p>2 地方債残高の推移 (各年度末) (単位 千円)</p> <table border="1"> <thead> <tr> <th></th> <th>令和元年度</th> <th>令和2年度</th> <th>令和3年度</th> <th>令和4年度</th> <th>令和5年度</th> </tr> </thead> <tbody> <tr> <td>一般会計</td> <td>21,676,258</td> <td>22,674,875</td> <td>22,709,468</td> <td>23,028,920</td> <td>22,543,019</td> </tr> </tbody> </table> <p>決算額(円)</p> <table border="1"> <thead> <tr> <th rowspan="2">決算額(円)</th> <th colspan="5">財 源 内 訳 (円)</th> </tr> <tr> <th>国庫支出金</th> <th>県支出金</th> <th>地方債</th> <th>その他</th> <th>一般財源</th> </tr> </thead> <tbody> <tr> <td>2,464,589,662</td> <td>0</td> <td>0</td> <td>0</td> <td>0</td> <td>2,464,589,662</td> </tr> </tbody> </table> <p>概算人件費(円) 概算事業従事人数 概算事業総額(円)</p> <table border="1"> <tbody> <tr> <td>1,873,608</td> <td>0.23</td> <td>2,466,463,270</td> </tr> </tbody> </table>							借入先	令和4年度末 地方債現在高	元金償還額	令和5年度 借入額	令和5年度末 地方債現在高	財政融資資金	15,507,705,488	1,637,855,962	862,389,000	14,732,238,526	地方公共団体 金融機構	1,425,588,390	51,485,827	141,900,000	1,516,002,563	郵便貯金・簡易生 命保険管理機構	93,288,760	35,823,181	0	57,465,579	埼玉りそな銀行	3,275,181,000	375,192,000	815,900,000	3,715,889,000	武蔵野銀行	838,650,000	126,824,000	0	711,826,000	J A いるま野	79,722,220	11,388,890	0	68,333,330	川口信用金庫	72,328,000	49,650,000	0	22,678,000	東京信用金庫	235,866,648	58,966,662	0	176,899,986	埼玉縣信用金庫	14,754,000	1,846,000	0	12,908,000	埼玉縣市町村 職員共済組合	101,940,000	13,900,000	0	88,040,000	埼玉縣市町村 振興協会	453,175,398	19,207,140	97,400,000	531,368,258	埼玉県	930,720,000	82,450,000	61,100,000	909,370,000	合計	23,028,919,904	2,464,589,662	1,978,689,000	22,543,019,242		令和元年度	令和2年度	令和3年度	令和4年度	令和5年度	一般会計	21,676,258	22,674,875	22,709,468	23,028,920	22,543,019	決算額(円)	財 源 内 訳 (円)					国庫支出金	県支出金	地方債	その他	一般財源	2,464,589,662	0	0	0	0	2,464,589,662	1,873,608	0.23	2,466,463,270
借入先	令和4年度末 地方債現在高	元金償還額	令和5年度 借入額	令和5年度末 地方債現在高																																																																																																									
財政融資資金	15,507,705,488	1,637,855,962	862,389,000	14,732,238,526																																																																																																									
地方公共団体 金融機構	1,425,588,390	51,485,827	141,900,000	1,516,002,563																																																																																																									
郵便貯金・簡易生 命保険管理機構	93,288,760	35,823,181	0	57,465,579																																																																																																									
埼玉りそな銀行	3,275,181,000	375,192,000	815,900,000	3,715,889,000																																																																																																									
武蔵野銀行	838,650,000	126,824,000	0	711,826,000																																																																																																									
J A いるま野	79,722,220	11,388,890	0	68,333,330																																																																																																									
川口信用金庫	72,328,000	49,650,000	0	22,678,000																																																																																																									
東京信用金庫	235,866,648	58,966,662	0	176,899,986																																																																																																									
埼玉縣信用金庫	14,754,000	1,846,000	0	12,908,000																																																																																																									
埼玉縣市町村 職員共済組合	101,940,000	13,900,000	0	88,040,000																																																																																																									
埼玉縣市町村 振興協会	453,175,398	19,207,140	97,400,000	531,368,258																																																																																																									
埼玉県	930,720,000	82,450,000	61,100,000	909,370,000																																																																																																									
合計	23,028,919,904	2,464,589,662	1,978,689,000	22,543,019,242																																																																																																									
	令和元年度	令和2年度	令和3年度	令和4年度	令和5年度																																																																																																								
一般会計	21,676,258	22,674,875	22,709,468	23,028,920	22,543,019																																																																																																								
決算額(円)	財 源 内 訳 (円)																																																																																																												
	国庫支出金	県支出金	地方債	その他	一般財源																																																																																																								
2,464,589,662	0	0	0	0	2,464,589,662																																																																																																								
1,873,608	0.23	2,466,463,270																																																																																																											

所属名 **財政課**

ページ	286	款	公債費	項	公債費	目	利子
事業名	<b>地方債利子償還事業</b>						
事業目的	学校や道路、その他公共施設の整備などのために借り入れた地方債の利子償還を行う。						

事業内容及び成果

1 利子の償還状況 (単位 円)

借入先	利子償還額
財政融資資金	29,954,378
地方公共団体金融機構	4,465,065
郵便貯金・簡易生命保険管理機構	85,350
埼玉りそな銀行	4,967,805
武蔵野銀行	1,074,953
J A いるま野	92,499
川口信用金庫	116,913
東京信用金庫	321,618
埼玉縣信用金庫	28,662
埼玉県市町村共済組合	49,782
埼玉県市町村振興協会	1,120,252
埼玉県	1,103,519
合計	43,380,796

2 令和5年度借入利率 0.3%~1.0%

決算額(円)	財源内訳(円)				
	国庫支出金	県支出金	地方債	その他	一般財源
43,380,796	0	0	0	0	43,380,796
概算人件費(円)	概算事業従事人数	概算事業総額(円)			
1,873,608	0.23	45,254,404			

所属名 **シティプロモーション課**

ページ	90	款	総務費	項	総務管理費	目	自治振興費																																				
事業名	<b>地域活性化事業</b>																																										
事業目的	市の地域資源を磨き、市内外へ発信することで、市のイメージアップを図るとともに、交流人口や関係人口の創出、企業誘致、将来的な移住・定住など、将来にわたってまちの活力を維持できる基礎自治体を目指す。																																										
事業内容及び成果	<p>1 マスコットキャラクターふわっぴーの活用</p> <table border="1"> <tr> <td></td> <td>令和5年度</td> <td>令和4年度</td> </tr> <tr> <td>着ぐるみ貸出件数</td> <td>33件</td> <td>33件</td> </tr> </table> <p>2 サイクリングコース草刈業務 草刈業務委託 3,625,270円（年3回：6月、8月、10～11月）</p> <p>3 フィルム・コミッション事業</p> <table border="1"> <tr> <td></td> <td>令和5年度</td> <td>令和4年度</td> </tr> <tr> <td>受付件数</td> <td>43件</td> <td>35件</td> </tr> <tr> <td>撮影実績</td> <td>18件</td> <td>17件</td> </tr> </table> <p>※令和5年度の「フィルム・コミッション富士見」で撮影された主な作品タイトル 日本テレビ「THE突破ファイル」、テレビ東京「さらば、佳き日」 フジテレビ「君が心をくれたから」・「世界の何だコレ！？ミステリー」など</p> <p>4 シティプロモーション事業</p> <table border="1"> <thead> <tr> <th></th> <th>内容</th> <th>委託料等</th> </tr> </thead> <tbody> <tr> <td>PR大使イベント開催業務</td> <td>・いい富士見の日イベント開催（令和5年11月23日） 複数のイベントを繋ぐ「ふじみなぞ解き周遊イベント」と「PR大使トークイベント・お笑いライブ」を開催</td> <td>1,185,505円</td> </tr> <tr> <td>電車広告掲載業務</td> <td>・東武鉄道車両内への電車広告掲載 ①PRポスター掲示 掲示期間：令和5年10月31日～11月29日 ②トレインビジョン（PR動画の放映） 放映期間：令和5年11月6日～12月3日</td> <td>3,821,565円</td> </tr> <tr> <td>PRパンフレット設置業務</td> <td>・富士見市PRパンフレットを池袋駅構内のラックへ設置 設置期間：令和5年10月2日～12月25日</td> <td>182,600円</td> </tr> <tr> <td>鶴瀬駅東口駅前広場デジタルサイネージ管理業務</td> <td>・鶴瀬駅東口駅前広場のデジタルサイネージ付き総合案内板の維持管理</td> <td>247,500円</td> </tr> <tr> <td>PR動画作成業務</td> <td>・富士見市PR動画「ちなみに富士見！」の「グルメ編 vol.2」と「パーク編」を作成</td> <td>1,999,800円</td> </tr> <tr> <td>◎各種PRポスター一作成業務</td> <td>・各種事業を効果的に周知するPRポスターを一括作成 履行期間：令和5年4月7日～令和6年1月31日</td> <td>477,840円</td> </tr> </tbody> </table>								令和5年度	令和4年度	着ぐるみ貸出件数	33件	33件		令和5年度	令和4年度	受付件数	43件	35件	撮影実績	18件	17件		内容	委託料等	PR大使イベント開催業務	・いい富士見の日イベント開催（令和5年11月23日） 複数のイベントを繋ぐ「ふじみなぞ解き周遊イベント」と「PR大使トークイベント・お笑いライブ」を開催	1,185,505円	電車広告掲載業務	・東武鉄道車両内への電車広告掲載 ①PRポスター掲示 掲示期間：令和5年10月31日～11月29日 ②トレインビジョン（PR動画の放映） 放映期間：令和5年11月6日～12月3日	3,821,565円	PRパンフレット設置業務	・富士見市PRパンフレットを池袋駅構内のラックへ設置 設置期間：令和5年10月2日～12月25日	182,600円	鶴瀬駅東口駅前広場デジタルサイネージ管理業務	・鶴瀬駅東口駅前広場のデジタルサイネージ付き総合案内板の維持管理	247,500円	PR動画作成業務	・富士見市PR動画「ちなみに富士見！」の「グルメ編 vol.2」と「パーク編」を作成	1,999,800円	◎各種PRポスター一作成業務	・各種事業を効果的に周知するPRポスターを一括作成 履行期間：令和5年4月7日～令和6年1月31日	477,840円
	令和5年度	令和4年度																																									
着ぐるみ貸出件数	33件	33件																																									
	令和5年度	令和4年度																																									
受付件数	43件	35件																																									
撮影実績	18件	17件																																									
	内容	委託料等																																									
PR大使イベント開催業務	・いい富士見の日イベント開催（令和5年11月23日） 複数のイベントを繋ぐ「ふじみなぞ解き周遊イベント」と「PR大使トークイベント・お笑いライブ」を開催	1,185,505円																																									
電車広告掲載業務	・東武鉄道車両内への電車広告掲載 ①PRポスター掲示 掲示期間：令和5年10月31日～11月29日 ②トレインビジョン（PR動画の放映） 放映期間：令和5年11月6日～12月3日	3,821,565円																																									
PRパンフレット設置業務	・富士見市PRパンフレットを池袋駅構内のラックへ設置 設置期間：令和5年10月2日～12月25日	182,600円																																									
鶴瀬駅東口駅前広場デジタルサイネージ管理業務	・鶴瀬駅東口駅前広場のデジタルサイネージ付き総合案内板の維持管理	247,500円																																									
PR動画作成業務	・富士見市PR動画「ちなみに富士見！」の「グルメ編 vol.2」と「パーク編」を作成	1,999,800円																																									
◎各種PRポスター一作成業務	・各種事業を効果的に周知するPRポスターを一括作成 履行期間：令和5年4月7日～令和6年1月31日	477,840円																																									



【いい富士見の日イベント】



【電車広告】PRポスター掲示



【電車広告】トレインビジョン・PR動画放映



【富士見市PRパンフレット設置】池袋駅



【富士見市PR動画】



【鶴瀬駅東口駅前広場 デジタルサイネージ付き総合案内板】



【富士見市各種PRポスター作成】



決算額(円)		財 源 内 訳 (円)			
	国庫支出金	県支出金	地方債	その他	一般財源
13,485,737	0	0	0	2,000,000	11,485,737
概算人件費(円)		概算事業従事人数		概算事業総額(円)	
40,730,610	5.00			54,216,347	

所属名 ICT推進課

ページ	78	款	総務費	項	総務管理費	目	企画調整費																					
事業名	電子計算組織運営事業																											
事業目的	国のIT化施策に対応するため、各種業務システムや端末等とそれらを結ぶ庁内ネットワークの適正かつ効率的な運営・管理を実施する。																											
事業内容及び成果	<p>1 コンピュータの運用・維持 基幹系システム（住記・税）等の安定稼動のため、ネットワーク通信機器の適切な維持管理を行うとともに、グループウェアを始めとした内部情報系システムを更新した。</p> <p>①主な維持管理等の状況 <span style="float:right">(単位 円)</span></p> <table border="1" style="width:100%; border-collapse: collapse;"> <thead> <tr> <th style="width:40%;">内 容</th> <th style="width:30%;">令和5年度</th> <th style="width:30%;">令和4年度</th> </tr> </thead> <tbody> <tr> <td>電子計算機等使用料</td> <td style="text-align:right">217,703,500</td> <td style="text-align:right">160,097,095</td> </tr> <tr> <td>オンライン回線使用料</td> <td style="text-align:right">25,308,855</td> <td style="text-align:right">15,802,307</td> </tr> <tr> <td>機器保守委託</td> <td style="text-align:right">79,729,969</td> <td style="text-align:right">70,245,242</td> </tr> <tr> <td>システム保守委託</td> <td style="text-align:right">58,505,656</td> <td style="text-align:right">67,025,940</td> </tr> <tr> <td>電算処理業務委託</td> <td style="text-align:right">57,208,800</td> <td style="text-align:right">57,208,800</td> </tr> <tr> <td>消耗品費</td> <td style="text-align:right">11,262,981</td> <td style="text-align:right">11,315,192</td> </tr> </tbody> </table>							内 容	令和5年度	令和4年度	電子計算機等使用料	217,703,500	160,097,095	オンライン回線使用料	25,308,855	15,802,307	機器保守委託	79,729,969	70,245,242	システム保守委託	58,505,656	67,025,940	電算処理業務委託	57,208,800	57,208,800	消耗品費	11,262,981	11,315,192
内 容	令和5年度	令和4年度																										
電子計算機等使用料	217,703,500	160,097,095																										
オンライン回線使用料	25,308,855	15,802,307																										
機器保守委託	79,729,969	70,245,242																										
システム保守委託	58,505,656	67,025,940																										
電算処理業務委託	57,208,800	57,208,800																										
消耗品費	11,262,981	11,315,192																										
決算額(円)	財 源 内 訳 (円)																											
479,991,725	国庫支出金	県支出金	地方債	その他	一般財源																							
	0	8,000	0	15,945,973	464,037,752																							
概算人件費(円)	概算事業従事人数	概算事業総額(円)																										
93,273,096	11.45	573,264,821																										

所属名 ICT推進課

ページ	80	款	総務費	項	総務管理費	目	企画調整費																																										
事業名	個人番号カード利用環境整備事業																																																
事業目的	キャッシュレス決済の利用促進等を目的としたマイナポイント事業の周知を行うとともに、マイナンバーカードを使ったマイナポイントの申込手続きの支援を行う。																																																
事業内容及び成果	<p>1 特設支援ブースにおけるマイナポイント申込み状況 マイナポイント申込みに必要な機器や通信環境を整備した特設支援ブースで、希望する方に支援を行った。</p> <p style="text-align: right;">(単位 人)</p> <table border="1" style="margin-left: auto; margin-right: auto;"> <thead> <tr> <th></th> <th>令和5年度</th> <th>令和4年度</th> </tr> </thead> <tbody> <tr><td>4月</td><td>1,611</td><td>289</td></tr> <tr><td>5月</td><td>1,208</td><td>336</td></tr> <tr><td>6月</td><td>807</td><td>302</td></tr> <tr><td>7月</td><td>536</td><td>961</td></tr> <tr><td>8月</td><td>898</td><td>992</td></tr> <tr><td>9月</td><td>1,599</td><td>1,101</td></tr> <tr><td>10月</td><td>—</td><td>1,050</td></tr> <tr><td>11月</td><td>—</td><td>1,149</td></tr> <tr><td>12月</td><td>—</td><td>1,469</td></tr> <tr><td>1月</td><td>—</td><td>1,386</td></tr> <tr><td>2月</td><td>—</td><td>1,681</td></tr> <tr><td>3月</td><td>—</td><td>1,577</td></tr> <tr><td>合計</td><td>6,659</td><td>12,293</td></tr> </tbody> </table> <p>※マイナポイント事業は令和5年9月末で終了</p>								令和5年度	令和4年度	4月	1,611	289	5月	1,208	336	6月	807	302	7月	536	961	8月	898	992	9月	1,599	1,101	10月	—	1,050	11月	—	1,149	12月	—	1,469	1月	—	1,386	2月	—	1,681	3月	—	1,577	合計	6,659	12,293
	令和5年度	令和4年度																																															
4月	1,611	289																																															
5月	1,208	336																																															
6月	807	302																																															
7月	536	961																																															
8月	898	992																																															
9月	1,599	1,101																																															
10月	—	1,050																																															
11月	—	1,149																																															
12月	—	1,469																																															
1月	—	1,386																																															
2月	—	1,681																																															
3月	—	1,577																																															
合計	6,659	12,293																																															
決算額(円)	財 源 内 訳 (円)																																																
	国庫支出金	県支出金	地方債	その他	一般財源																																												
7,671,114	7,671,114	0	0	0	0																																												
概算人件費(円)	概算事業従事人数	概算事業総額(円)																																															
3,665,754	0.45	11,336,868																																															

所属名 **協働推進課**

ページ	80	款	総務費	項	総務管理費	目	企画調整費																															
事業名	<b>市民参加・協働推進事業</b>																																					
事業目的	市民の豊かな創造性や社会経験がまちづくりに活かされるよう、多様な市民参加と協働を基調としたまちづくりを推進する。																																					
事業内容及び成果	<p>1 市民参加及び協働推進委員会の開催状況</p> <table border="1"> <thead> <tr> <th>開催数</th> <th>委員数</th> <th>内 容</th> </tr> </thead> <tbody> <tr> <td>4 回</td> <td>10 人 (団体推薦 7 人 公募 3 人)</td> <td>市民参加及び協働推進に関する全庁的な取組状況の調査報告、協働事業提案制度に関する協議、提案型協働事業の候補の選定に関する協議 等</td> </tr> </tbody> </table> <p>2 市民参加及び協働推進庁内委員会の開催状況</p> <table border="1"> <thead> <tr> <th>開催数</th> <th>委員数</th> <th>内 容</th> </tr> </thead> <tbody> <tr> <td>5 回</td> <td>11 人</td> <td>市民参加及び協働推進に関する全庁的な取組状況の調査報告、協働事業提案制度に関する庁内検討、提案型協働事業の候補の選定に関する協議、提案型協働事業評価に関する協議 等</td> </tr> </tbody> </table> <p>3 市民参加及び協働推進に関する全庁的な調査</p> <ol style="list-style-type: none"> <li>①審議会等の設置状況調査</li> <li>②審議会等委員の公募及びパブリックコメントの実施に関する調査</li> <li>③市民参加・協働に関する取組み調査</li> </ol> <p>4 協働事業提案制度</p> <ol style="list-style-type: none"> <li>①令和 4 年度に採択された提案型協働事業 2 件を実施             <ul style="list-style-type: none"> <li>・「こども対話カフェ(子ども対象哲学カフェ)」(補助金交付額：100,943 円)</li> <li>・「世界が広がる！学校では教えてくれない国旗の授業」(補助金交付額：141,000 円)</li> </ul> </li> <li>②提案型協働事業及びアイデア提案について募集(採択事業は令和 6 年度実施)</li> </ol> <table border="1"> <thead> <tr> <th rowspan="2"></th> <th colspan="2">令和 5 年度</th> <th colspan="2">令和 4 年度</th> </tr> <tr> <th>募集期間</th> <th>事前相談数・ 採択数</th> <th>募集期間</th> <th>事前相談数・ 採択数</th> </tr> </thead> <tbody> <tr> <td>提案型協働事業</td> <td>9 月 1 日～ 10 月 31 日</td> <td>2 件申請 1 件採択</td> <td>7 月 1 日～ 8 月 31 日</td> <td>3 件申請 2 件採択</td> </tr> <tr> <td>アイデア提案</td> <td>随時</td> <td>1 件申請 1 件登録</td> <td>随時</td> <td>提案なし</td> </tr> </tbody> </table> <p>5 NPOに関する事業の実施状況</p> <p>NPO法人・市民団体を対象とした「市内NPO交流会」の開催 参加者数：28 人(18 法人)</p>							開催数	委員数	内 容	4 回	10 人 (団体推薦 7 人 公募 3 人)	市民参加及び協働推進に関する全庁的な取組状況の調査報告、協働事業提案制度に関する協議、提案型協働事業の候補の選定に関する協議 等	開催数	委員数	内 容	5 回	11 人	市民参加及び協働推進に関する全庁的な取組状況の調査報告、協働事業提案制度に関する庁内検討、提案型協働事業の候補の選定に関する協議、提案型協働事業評価に関する協議 等		令和 5 年度		令和 4 年度		募集期間	事前相談数・ 採択数	募集期間	事前相談数・ 採択数	提案型協働事業	9 月 1 日～ 10 月 31 日	2 件申請 1 件採択	7 月 1 日～ 8 月 31 日	3 件申請 2 件採択	アイデア提案	随時	1 件申請 1 件登録	随時	提案なし
開催数	委員数	内 容																																				
4 回	10 人 (団体推薦 7 人 公募 3 人)	市民参加及び協働推進に関する全庁的な取組状況の調査報告、協働事業提案制度に関する協議、提案型協働事業の候補の選定に関する協議 等																																				
開催数	委員数	内 容																																				
5 回	11 人	市民参加及び協働推進に関する全庁的な取組状況の調査報告、協働事業提案制度に関する庁内検討、提案型協働事業の候補の選定に関する協議、提案型協働事業評価に関する協議 等																																				
	令和 5 年度		令和 4 年度																																			
	募集期間	事前相談数・ 採択数	募集期間	事前相談数・ 採択数																																		
提案型協働事業	9 月 1 日～ 10 月 31 日	2 件申請 1 件採択	7 月 1 日～ 8 月 31 日	3 件申請 2 件採択																																		
アイデア提案	随時	1 件申請 1 件登録	随時	提案なし																																		

6 地域まちづくり協議会に対する補助 交付額：2,580,789円

(単位 円)

交付団体	令和5年度	令和4年度
南畑地域まちづくり協議会	500,000	215,137
水谷東安心まちづくり協議会	500,000	500,000
みずほ台駅西口地域まちづくり協議会	500,000	496,831
水谷小学校区まちづくり協議会	359,430	500,000
つるせ台まちづくり協議会	500,000	8,126
勝瀬小学校区まちづくり協議会	221,359	158,614

7 富士見市コミュニティ協議会に対する補助 交付額：64,000円

- ①富士見ふるさと祭りでの花いっぱい運動 花苗配布数：450個
- ②シラコバト賞受賞者懇話会 参加者数：17人
- ③防犯街頭活動 参加者数：6人

8 ミニ鉄道の施設管理運營業務に対する委託料 104,000円 (場所：むさし野緑地公園)

ミニ鉄道運転会	令和5年度	令和4年度
実施回数	11回	13回
延べ乗客数	6,360人	4,053人

9 市民活動保険

市民活動団体に所属している市民による、ボランティア活動中の事故などに対し、市が保険料を負担し、傷害や賠償責任を補償する。

	令和5年度	令和4年度
保険金請求件数	3件	1件
保険料	859,710円	958,610円

10 AED (自動体外式除細動器) の貸出事業

多くの市民が参加する行事で、参加者などが心肺停止状態に陥った場合に備え、行事の主催団体にAED (自動体外式除細動器) を無料で貸出をする。

	令和5年度	令和4年度
貸出件数	16件	12件

11 富士見市協働によるまちづくり講座 (通称：出前講座) の開催事業

市民にまちづくりに関する情報及び学習の機会を提供するため、専門知識を有する市職員を講師として派遣する。

	令和5年度	令和4年度
講座回数	28回	32回
利用者数	1,023人	1,535人

決算額(円)	財 源 内 訳 (円)				
	国庫支出金	県支出金	地方債	その他	一般財源
4,280,464	0	0	0	0	4,280,464
概算人件費(円)	概算事業従事人数	概算事業総額(円)			
11,404,570	1.40	15,685,034			

所属名 **協働推進課**

ページ	86	款	総務費	項	総務管理費	目	交通安全対策費																																				
事業名	<b>交通安全啓発推進事業</b>																																										
事業目的	<p>児童・生徒の通学時に交通指導員による交通指導を行い、子どもたちの交通安全を確保する。また、交通安全に関する各種団体との連携により、市民への交通安全啓発活動を推進し、市民の交通安全に対する意識を高め、交通事故の減少を図る。</p>																																										
事業内容及び成果	<p>1 交通指導員の配置の状況</p> <table border="1"> <tr> <th>人数</th> <th>配置人数</th> <th>配置時間</th> </tr> <tr> <td>31</td> <td>各小学校区に1~5人</td> <td>7:30~8:30</td> </tr> </table> <p>2 負担金・補助金の交付状況</p> <table border="1"> <thead> <tr> <th rowspan="2">交付団体</th> <th rowspan="2">事業の内容</th> <th colspan="2">金額（円）</th> </tr> <tr> <th>令和5年度</th> <th>令和4年度</th> </tr> </thead> <tbody> <tr> <td>東入間地区交通指導員連絡協議会</td> <td>新人指導員研修会、全体研修会等（負担金）</td> <td>73,000</td> <td>73,000</td> </tr> <tr> <td>東入間交通安全協会</td> <td>交通安全施設の整備改善、講演会・講習会の開催等（負担金）</td> <td>1,128,470</td> <td>1,123,820</td> </tr> <tr> <td>東入間地区交通安全対策協議会</td> <td>交通安全運動期間中の街頭活動、交通安全フェアの開催等（負担金）</td> <td>365,000</td> <td>365,000</td> </tr> <tr> <td>東入間交通安全協会鶴瀬・南畑・水谷支部</td> <td>各地域での交通安全指導、地域の祭りでの交通誘導等（補助金）</td> <td>576,000</td> <td>576,000</td> </tr> <tr> <td>富士見市交通安全対策協議会</td> <td>交通事故防止運動期間中の街頭啓発活動、啓発看板設置等（補助金）</td> <td>316,000</td> <td>275,487</td> </tr> <tr> <td>富士見市交通安全母の会</td> <td>高齢者声掛け活動による交通事故防止の呼びかけ、新入学児童へランドセルカバーの贈呈等（補助金）</td> <td>282,000</td> <td>280,111</td> </tr> </tbody> </table>							人数	配置人数	配置時間	31	各小学校区に1~5人	7:30~8:30	交付団体	事業の内容	金額（円）		令和5年度	令和4年度	東入間地区交通指導員連絡協議会	新人指導員研修会、全体研修会等（負担金）	73,000	73,000	東入間交通安全協会	交通安全施設の整備改善、講演会・講習会の開催等（負担金）	1,128,470	1,123,820	東入間地区交通安全対策協議会	交通安全運動期間中の街頭活動、交通安全フェアの開催等（負担金）	365,000	365,000	東入間交通安全協会鶴瀬・南畑・水谷支部	各地域での交通安全指導、地域の祭りでの交通誘導等（補助金）	576,000	576,000	富士見市交通安全対策協議会	交通事故防止運動期間中の街頭啓発活動、啓発看板設置等（補助金）	316,000	275,487	富士見市交通安全母の会	高齢者声掛け活動による交通事故防止の呼びかけ、新入学児童へランドセルカバーの贈呈等（補助金）	282,000	280,111
人数	配置人数	配置時間																																									
31	各小学校区に1~5人	7:30~8:30																																									
交付団体	事業の内容	金額（円）																																									
		令和5年度	令和4年度																																								
東入間地区交通指導員連絡協議会	新人指導員研修会、全体研修会等（負担金）	73,000	73,000																																								
東入間交通安全協会	交通安全施設の整備改善、講演会・講習会の開催等（負担金）	1,128,470	1,123,820																																								
東入間地区交通安全対策協議会	交通安全運動期間中の街頭活動、交通安全フェアの開催等（負担金）	365,000	365,000																																								
東入間交通安全協会鶴瀬・南畑・水谷支部	各地域での交通安全指導、地域の祭りでの交通誘導等（補助金）	576,000	576,000																																								
富士見市交通安全対策協議会	交通事故防止運動期間中の街頭啓発活動、啓発看板設置等（補助金）	316,000	275,487																																								
富士見市交通安全母の会	高齢者声掛け活動による交通事故防止の呼びかけ、新入学児童へランドセルカバーの贈呈等（補助金）	282,000	280,111																																								
決算額（円）	財 源 内 訳（円）																																										
21,672,040	国庫支出金	県支出金	地方債	その他	一般財源																																						
	0	0	0	0	21,672,040																																						
概算人件費（円）	概算事業従事人数	概算事業総額（円）																																									
10,589,958	1.30	32,261,998																																									

所属名 **協働推進課**

ページ	92	款	総務費	項	総務管理費	目	自治振興費
-----	----	---	-----	---	-------	---	-------

事業名	<b>町会長組織運営事業</b>						
-----	------------------	--	--	--	--	--	--

事業目的	地域住民が安心して暮らせるように活動している町会と市が連携を強め、地域コミュニティの醸成を図り、住民自治の発展に寄与する。						
------	---	--	--	--	--	--	--

事業内容及び成果							
----------	--	--	--	--	--	--	--

1 広報紙等の書類配布委託の状況 (世帯数は各年度3月末現在)

		配布部数 (部)		金額 (円)	世帯数 (世帯)
町会委託分		令和5年度	495,396	9,082,260	42,993
		令和4年度	516,438	9,468,030	43,476
シルバー人材センター委託分	5年度	勝瀬町会	42,554	836,317	3,790
		東みずほ台3・4丁目町会	16,738	323,374	1,374
		勝瀬西町会	18,958	372,584	1,563
		アイムふじみ野町会	13,398	263,328	1,089
		東みずほ台1丁目町会	11,301	218,352	949
		上沢2丁目町会	5,973	117,393	524
		鶴瀬東2丁目北町会	8,169	160,599	686
		東みずほ台2丁目町会	21,490	415,261	1,645
	鶴瀬西3丁目西町会	7,680	148,426	652	
	4年度	勝瀬町会	42,103	797,133	3,757
		東みずほ台3・4丁目町会	16,504	305,574	1,337
		勝瀬西町会	18,796	355,884	1,543
		アイムふじみ野町会	13,428	254,233	1,096
		東みずほ台1丁目町会	11,025	204,165	931
上沢2丁目町会		5,822	110,220	531	
		鶴瀬東2丁目北町会	8,069	152,795	681

2 町会長連合会に対する補助 交付額：320,000円

全体会	3回 (4/20、10/4、11/29)
役員会	5回 (5/12、7/27、11/8、1/9、3/15)
研修会	<p>テーマ：「今後の町会のあり方について」                      講師：合同会社フォーティR&amp;C代表                      地域活性化・まちづくりコンサルタント                      水津 陽子 氏</p> <p>第1回 12/19 (全国的な町会の変化、課題等)                      参加者：47人 (町会長のみ)</p> <p>第2回 2/1 (第1回を踏まえての参考事例、改善案 (例) 等)                      参加者：72人 (正副町会長)</p>
地区別研修会等	
鶴瀬東ブロック	7/5 鶴瀬駅東口周辺の商店街の活性化について
鶴瀬西ブロック	12/14 富士見市の防犯について
水谷ブロック	12/8 富士見市総合計画と水谷ブロック
南畑ブロック	7/22 県政出前講座「110番の正しいかけ方と適正な利用」

3 正副町会長への報酬

町会長	30,000 円／月・55 人	19,800,000 円
副町会長	20,000 円／月・52 人	12,480,000 円
合 計		32,280,000 円

- ◎ 4 町会活動活性化支援臨時給付金 交付額 : 54,061,000 円  
 令和 5 年 12 月末現在の住民基本台帳における各町会世帯数 54,061 世帯 × 1,000 円

決算額(円)	財 源 内 訳 (円)				
	国庫支出金	県支出金	地方債	その他	一般財源
98,598,894	54,061,000	0	0	0	44,537,894
概算人件費(円)	概算事業従事人数	概算事業総額(円)			
9,775,346	1.20	108,374,240			



所属名 **協働推進課**

ページ	92	款	総務費	項	総務管理費	目	自治振興費																																																																				
事業名	<b>ふるさと祭り推進事業</b>																																																																										
事業目的	「富士見ふるさと祭り」を開催し、市内の農業・商工業などの地場産業の振興や活性化、市民の環境問題に関する意識の向上と郷土意識の醸成を図る。																																																																										
事業内容及び成果	<p>1 ふるさと祭りの開催状況</p> <table border="1"> <tr> <td>開催日</td> <td>令和5年10月28日(土)</td> </tr> <tr> <td>会場</td> <td>文化の杜公園、市役所南側駐車場、キラリ☆ふじみ等</td> </tr> <tr> <td>集客人数</td> <td>約43,000人</td> </tr> <tr> <td>内容</td> <td>郷土芸能 キャラクターショー 市民のステージ発表 環境問題啓発ポスターの展示 ふわっぴーと一緒に写真撮影会 輪踊り・ビンゴゲーム クイズラリー 等</td> </tr> </table> <p>2 富士見ふるさと祭り実行委員会に対する補助 交付額：5,000,000円</p> <p>3 実行委員会の収支状況 (単位 円)</p> <table border="1"> <thead> <tr> <th>項目</th> <th>金額</th> <th colspan="4">内 訳</th> </tr> </thead> <tbody> <tr> <td rowspan="2">収入</td> <td rowspan="2">13,736,898</td> <td>協賛金</td> <td>4,525,670</td> <td>市補助金</td> <td>5,000,000</td> </tr> <tr> <td>繰越金</td> <td>2,736,481</td> <td>模擬店出店料ほか</td> <td>1,474,747</td> </tr> <tr> <td rowspan="3">支出</td> <td rowspan="3">13,483,240</td> <td>事務費</td> <td>130,467</td> <td>報償費</td> <td>1,431,073</td> </tr> <tr> <td>会場費</td> <td>10,772,308</td> <td>宣伝費</td> <td>250,459</td> </tr> <tr> <td>材料費ほか</td> <td>898,933</td> <td></td> <td></td> </tr> </tbody> </table> <p>4 実行委員会組織 17の市民団体で構成する実行委員会(委員45人)内に5つの部会を組織して、富士見ふるさと祭りの開催内容等に関する協議を行った。</p> <table border="1"> <thead> <tr> <th>決算額(円)</th> <th colspan="5">財 源 内 訳 (円)</th> </tr> <tr> <td></td> <th>国庫支出金</th> <th>県支出金</th> <th>地方債</th> <th>その他</th> <th>一般財源</th> </tr> </thead> <tbody> <tr> <td>5,000,000</td> <td>0</td> <td>0</td> <td>0</td> <td>0</td> <td>5,000,000</td> </tr> <tr> <th>概算人件費(円)</th> <th>概算事業従事人数</th> <th colspan="4">概算事業総額(円)</th> </tr> <tr> <td>16,292,244</td> <td>2.00</td> <td colspan="4">21,292,244</td> </tr> </tbody> </table>							開催日	令和5年10月28日(土)	会場	文化の杜公園、市役所南側駐車場、キラリ☆ふじみ等	集客人数	約43,000人	内容	郷土芸能 キャラクターショー 市民のステージ発表 環境問題啓発ポスターの展示 ふわっぴーと一緒に写真撮影会 輪踊り・ビンゴゲーム クイズラリー 等	項目	金額	内 訳				収入	13,736,898	協賛金	4,525,670	市補助金	5,000,000	繰越金	2,736,481	模擬店出店料ほか	1,474,747	支出	13,483,240	事務費	130,467	報償費	1,431,073	会場費	10,772,308	宣伝費	250,459	材料費ほか	898,933			決算額(円)	財 源 内 訳 (円)						国庫支出金	県支出金	地方債	その他	一般財源	5,000,000	0	0	0	0	5,000,000	概算人件費(円)	概算事業従事人数	概算事業総額(円)				16,292,244	2.00	21,292,244			
開催日	令和5年10月28日(土)																																																																										
会場	文化の杜公園、市役所南側駐車場、キラリ☆ふじみ等																																																																										
集客人数	約43,000人																																																																										
内容	郷土芸能 キャラクターショー 市民のステージ発表 環境問題啓発ポスターの展示 ふわっぴーと一緒に写真撮影会 輪踊り・ビンゴゲーム クイズラリー 等																																																																										
項目	金額	内 訳																																																																									
収入	13,736,898	協賛金	4,525,670	市補助金	5,000,000																																																																						
		繰越金	2,736,481	模擬店出店料ほか	1,474,747																																																																						
支出	13,483,240	事務費	130,467	報償費	1,431,073																																																																						
		会場費	10,772,308	宣伝費	250,459																																																																						
		材料費ほか	898,933																																																																								
決算額(円)	財 源 内 訳 (円)																																																																										
	国庫支出金	県支出金	地方債	その他	一般財源																																																																						
5,000,000	0	0	0	0	5,000,000																																																																						
概算人件費(円)	概算事業従事人数	概算事業総額(円)																																																																									
16,292,244	2.00	21,292,244																																																																									

所属名 **協働推進課**

ページ	92	款	総務費	項	総務管理費	目	自治振興費
事業名	<b>防犯対策事業</b>						
事業目的	自主防犯パトロール隊や事業者等との協働のほか、振り込め詐欺等対策機器購入費補助金制度などにより、犯罪のない安全で安心なまちづくりを推進する。						

事業内容及び成果

1 自主防犯パトロール活動の支援状況

項目	品名	令和5年度	令和4年度
防犯用品の配布 (自主防犯パトロール隊 55団体)	ベスト	124着	124着
	ウインドブレーカー	88枚	88着
	帽子	143個	177個
	誘導灯	85本	85本
	腕章	48枚	48枚
自主防犯活動リーダー講習会の開催 (自主防犯パトロール隊員、PTA等学校関係者等を対象)		102人	74人
自主防犯パトロール隊の主な活動内容 主に週1回以上、規定コースの防犯パトロール、児童下校時の防犯パトロール			

2 富士見市民青色防犯パトロール隊の活動支援

項目	令和5年度	令和4年度
青色防犯パトロール講習会の開催	109人	17人
青色防犯パトロール隊への車両の貸出(延べ)	271回	244回

3 負担金の支出状況

①東入間防犯・暴力排除推進協議会負担金

東入間警察署管内の関係団体等が連携して、犯罪のない明るい地域社会の実現を目指し、防犯・暴力排除推進大会、年末街頭キャンペーン等を実施した。	令和5年度	令和4年度
	1,805,000円	1,798,000円

4 振り込め詐欺等対策機器購入費補助金

項目	令和5年度	令和4年度
交付数	22件	45件

決算額(円)	財源内訳(円)				
	国庫支出金	県支出金	地方債	その他	一般財源
7,133,725	0	234,000	0	0	6,899,725
概算人件費(円)	概算事業従事人数	概算事業総額(円)			
8,960,734	1.10	16,094,459			

所属名 **協働推進課**

ページ	94	款	総務費	項	総務管理費	目	自治振興費																																
事業名	<b>コミュニティ施設維持管理事業</b>																																						
事業目的	市民が快適に集会所等を利用できるよう維持管理を行い、地域におけるコミュニティ活動を推進する。																																						
事業内容及び成果	<p>1 市立集会所維持管理費 42,576,275 円 (単位 円)</p> <table border="1"> <tr> <td>光熱水費</td> <td>4,282,363</td> </tr> <tr> <td>修繕料(エアコン修繕、畳表替え等)</td> <td>1,942,608</td> </tr> <tr> <td>集会所管理委託</td> <td>2,520,000</td> </tr> <tr> <td>渡戸3丁目、勝瀬集会所用地借地料</td> <td>1,596,084</td> </tr> <tr> <td>その他委託料等</td> <td>2,689,440</td> </tr> <tr> <td>羽沢集会所大規模修繕工事</td> <td>15,350,940</td> </tr> <tr> <td>羽沢2丁目集会所大規模修繕工事</td> <td>14,194,840</td> </tr> </table> <p>※集会所稼働率(令和5年度:38.1% 令和4年度:36.1%)</p> <p>2 地域立集会所の修繕等に対する補助 交付額:3,090,000 円</p> <table border="1"> <thead> <tr> <th>交付団体</th> <th>交付金額(円)</th> <th>対象経費</th> </tr> </thead> <tbody> <tr> <td>羽沢1丁目町会</td> <td>78,000</td> <td>羽沢1丁目町会集会所の光熱水費</td> </tr> <tr> <td>鶴瀬西3丁目西町会</td> <td>49,000</td> <td>鶴瀬西3丁目西町会集会所の光熱水費</td> </tr> <tr> <td>鶴瀬東2丁目南町会</td> <td>69,000</td> <td>谷津会館の光熱水費</td> </tr> <tr> <td>あらかわ会館管理運営委員会</td> <td>1,394,000</td> <td>あらかわ会館の修繕費</td> </tr> <tr> <td>鶴瀬東2丁目南町会</td> <td>1,500,000</td> <td>谷津会館の修繕費</td> </tr> </tbody> </table>							光熱水費	4,282,363	修繕料(エアコン修繕、畳表替え等)	1,942,608	集会所管理委託	2,520,000	渡戸3丁目、勝瀬集会所用地借地料	1,596,084	その他委託料等	2,689,440	羽沢集会所大規模修繕工事	15,350,940	羽沢2丁目集会所大規模修繕工事	14,194,840	交付団体	交付金額(円)	対象経費	羽沢1丁目町会	78,000	羽沢1丁目町会集会所の光熱水費	鶴瀬西3丁目西町会	49,000	鶴瀬西3丁目西町会集会所の光熱水費	鶴瀬東2丁目南町会	69,000	谷津会館の光熱水費	あらかわ会館管理運営委員会	1,394,000	あらかわ会館の修繕費	鶴瀬東2丁目南町会	1,500,000	谷津会館の修繕費
光熱水費	4,282,363																																						
修繕料(エアコン修繕、畳表替え等)	1,942,608																																						
集会所管理委託	2,520,000																																						
渡戸3丁目、勝瀬集会所用地借地料	1,596,084																																						
その他委託料等	2,689,440																																						
羽沢集会所大規模修繕工事	15,350,940																																						
羽沢2丁目集会所大規模修繕工事	14,194,840																																						
交付団体	交付金額(円)	対象経費																																					
羽沢1丁目町会	78,000	羽沢1丁目町会集会所の光熱水費																																					
鶴瀬西3丁目西町会	49,000	鶴瀬西3丁目西町会集会所の光熱水費																																					
鶴瀬東2丁目南町会	69,000	谷津会館の光熱水費																																					
あらかわ会館管理運営委員会	1,394,000	あらかわ会館の修繕費																																					
鶴瀬東2丁目南町会	1,500,000	谷津会館の修繕費																																					
決算額(円)	財 源 内 訳 (円)																																						
45,666,275	国庫支出金	県支出金	地方債	その他	一般財源																																		
	0	0	22,100,000	710,700	22,855,575																																		
概算人件費(円)	概算事業従事人数	概算事業総額(円)																																					
9,775,346	1.20	55,441,621																																					

所属名 **文化・スポーツ振興課**

ページ	96	款	総務費	項	総務管理費	目	自治振興費																	
事業名	<b>文化振興基金積立事業</b>																							
事業目的	文化の振興と地域の活性化に資するため、文化振興基金の管理・運用を行う。																							
事業内容及び成果	<p>1 文化振興基金の積立状況 (単位 円)</p> <table border="1"> <tr> <td>令和4年度末残高</td> <td>運用による積立額</td> <td>令和5年度取崩額</td> <td>令和5年度末残高</td> </tr> <tr> <td>58,136,428</td> <td>75,426</td> <td>3,900,000</td> <td>54,311,854</td> </tr> </table> <p>2 基金の運用先 野村證券株式会社、S M B C日興証券株式会社、東京信用金庫、川口信用金庫</p> <p>3 運用の利率 0.055%~0.625%</p> <p>4 文化振興基金の活用内容</p> <table border="1"> <thead> <tr> <th>事業名</th> <th>内容</th> <th>充当金額(円)</th> </tr> </thead> <tbody> <tr> <td>市民文化推進事業</td> <td>・文化芸術によるまちづくり事業補助金 ・舞台芸術鑑賞会開催事業補助金 ・富士見市民文化祭開催事業補助金</td> <td>3,200,000</td> </tr> <tr> <td>学校教育支援事業(学校教育課分)</td> <td>・文化芸術事業補助金</td> <td>700,000</td> </tr> </tbody> </table>							令和4年度末残高	運用による積立額	令和5年度取崩額	令和5年度末残高	58,136,428	75,426	3,900,000	54,311,854	事業名	内容	充当金額(円)	市民文化推進事業	・文化芸術によるまちづくり事業補助金 ・舞台芸術鑑賞会開催事業補助金 ・富士見市民文化祭開催事業補助金	3,200,000	学校教育支援事業(学校教育課分)	・文化芸術事業補助金	700,000
令和4年度末残高	運用による積立額	令和5年度取崩額	令和5年度末残高																					
58,136,428	75,426	3,900,000	54,311,854																					
事業名	内容	充当金額(円)																						
市民文化推進事業	・文化芸術によるまちづくり事業補助金 ・舞台芸術鑑賞会開催事業補助金 ・富士見市民文化祭開催事業補助金	3,200,000																						
学校教育支援事業(学校教育課分)	・文化芸術事業補助金	700,000																						
決算額(円)	財 源 内 訳 (円)																							
75,426	国庫支出金	県支出金	地方債	その他	一般財源																			
	0	0	0	75,426	0																			
概算人件費(円)	概算事業従事人数	概算事業総額(円)																						
977,534	0.12	1,052,960																						

所属名 **文化・スポーツ振興課**

ページ	96	款	総務費	項	総務管理費	目	自治振興費																																																																																											
事業名	<b>市民文化会館維持管理事業</b>																																																																																																	
事業目的	市民文化会館キラリ☆ふじみの維持管理を行い、市民の文化芸術の振興及びコミュニティを促進する。																																																																																																	
事業内容及び成果	<p>1 指定管理者による管理</p> <table border="1"> <thead> <tr> <th>指定管理者</th> <th colspan="2">指定管理料（円）</th> </tr> </thead> <tbody> <tr> <td rowspan="2">公益財団法人キラリ財団</td> <td>令和5年度</td> <td>210,044,000</td> </tr> <tr> <td>令和4年度</td> <td>214,354,693</td> </tr> </tbody> </table> <p>2 施設の利用状況</p> <table border="1"> <thead> <tr> <th rowspan="2">施設名</th> <th colspan="3">令和5年度（開館日数 324 日）</th> <th colspan="3">令和4年度（開館日数 323 日）</th> </tr> <tr> <th>利用者数（人）</th> <th>稼働率（%）</th> <th>利用料収入（円）</th> <th>利用者数（人）</th> <th>稼働率（%）</th> <th>利用料収入（円）</th> </tr> </thead> <tbody> <tr> <td>メインホール</td> <td>45,501</td> <td>75.3</td> <td>23,536,850</td> <td>48,115</td> <td>75.9</td> <td>27,728,380</td> </tr> <tr> <td>マルチホール</td> <td>21,710</td> <td>74.1</td> <td>10,149,660</td> <td>18,349</td> <td>77.4</td> <td>8,901,090</td> </tr> <tr> <td>展示会議室</td> <td>14,312</td> <td>76.9</td> <td>1,621,540</td> <td>14,141</td> <td>80.2</td> <td>1,705,665</td> </tr> <tr> <td>展示室</td> <td>5,408</td> <td>59.0</td> <td>505,320</td> <td>5,975</td> <td>61.0</td> <td>421,060</td> </tr> <tr> <td>アトリエ</td> <td>4,901</td> <td>42.3</td> <td>293,580</td> <td>3,777</td> <td>52.9</td> <td>320,190</td> </tr> <tr> <td>スタジオA</td> <td>10,620</td> <td>100.0</td> <td>1,444,700</td> <td>8,968</td> <td>100.0</td> <td>1,418,850</td> </tr> <tr> <td>スタジオB</td> <td>2,019</td> <td>100.0</td> <td>583,700</td> <td>1,553</td> <td>100.0</td> <td>488,350</td> </tr> <tr> <td>スタジオC</td> <td>1,827</td> <td>100.0</td> <td>422,100</td> <td>1,496</td> <td>100.0</td> <td>397,800</td> </tr> <tr> <td>スタジオD</td> <td>4,582</td> <td>100.0</td> <td>834,700</td> <td>4,132</td> <td>100.0</td> <td>863,200</td> </tr> <tr> <td>平均・合計</td> <td>110,880</td> <td>80.8</td> <td>39,392,150</td> <td>106,506</td> <td>83.0</td> <td>42,244,585</td> </tr> </tbody> </table> <p>3 工事・修繕状況（市実施分）</p> <ul style="list-style-type: none"> <li>① 監視カメラ更新工事 3,575,330 円</li> <li>② メインホールマルチホール映像設備更新工事 41,032,200 円</li> <li>③ ラグーン汲み上げポンプ交換工事 503,800 円</li> <li>④ ホール天井補修工事 1,298,000 円</li> </ul> <p>◎ 4 大規模改修工事実施設計委託 4,320,000 円（前払金）（令和5年度～6年度）</p>							指定管理者	指定管理料（円）		公益財団法人キラリ財団	令和5年度	210,044,000	令和4年度	214,354,693	施設名	令和5年度（開館日数 324 日）			令和4年度（開館日数 323 日）			利用者数（人）	稼働率（%）	利用料収入（円）	利用者数（人）	稼働率（%）	利用料収入（円）	メインホール	45,501	75.3	23,536,850	48,115	75.9	27,728,380	マルチホール	21,710	74.1	10,149,660	18,349	77.4	8,901,090	展示会議室	14,312	76.9	1,621,540	14,141	80.2	1,705,665	展示室	5,408	59.0	505,320	5,975	61.0	421,060	アトリエ	4,901	42.3	293,580	3,777	52.9	320,190	スタジオA	10,620	100.0	1,444,700	8,968	100.0	1,418,850	スタジオB	2,019	100.0	583,700	1,553	100.0	488,350	スタジオC	1,827	100.0	422,100	1,496	100.0	397,800	スタジオD	4,582	100.0	834,700	4,132	100.0	863,200	平均・合計	110,880	80.8	39,392,150	106,506	83.0	42,244,585
指定管理者	指定管理料（円）																																																																																																	
公益財団法人キラリ財団	令和5年度	210,044,000																																																																																																
	令和4年度	214,354,693																																																																																																
施設名	令和5年度（開館日数 324 日）			令和4年度（開館日数 323 日）																																																																																														
	利用者数（人）	稼働率（%）	利用料収入（円）	利用者数（人）	稼働率（%）	利用料収入（円）																																																																																												
メインホール	45,501	75.3	23,536,850	48,115	75.9	27,728,380																																																																																												
マルチホール	21,710	74.1	10,149,660	18,349	77.4	8,901,090																																																																																												
展示会議室	14,312	76.9	1,621,540	14,141	80.2	1,705,665																																																																																												
展示室	5,408	59.0	505,320	5,975	61.0	421,060																																																																																												
アトリエ	4,901	42.3	293,580	3,777	52.9	320,190																																																																																												
スタジオA	10,620	100.0	1,444,700	8,968	100.0	1,418,850																																																																																												
スタジオB	2,019	100.0	583,700	1,553	100.0	488,350																																																																																												
スタジオC	1,827	100.0	422,100	1,496	100.0	397,800																																																																																												
スタジオD	4,582	100.0	834,700	4,132	100.0	863,200																																																																																												
平均・合計	110,880	80.8	39,392,150	106,506	83.0	42,244,585																																																																																												
決算額(円)	財 源 内 訳 (円)																																																																																																	
260,782,872	国庫支出金	県支出金	地方債	その他	一般財源																																																																																													
	0	0	30,700,000	102,468	229,980,404																																																																																													
概算人件費(円)	概算事業従事人数	概算事業総額(円)																																																																																																
7,657,354	0.94	268,440,226																																																																																																

所属名 **文化・スポーツ振興課**

ページ	96	款	総務費	項	総務管理費	目	自治振興費																				
事業名	<b>国際交流事業</b>																										
事業目的	外国籍市民への支援を充実し、地域住民との相互コミュニケーションの促進と国際交流の充実を図る。																										
事業内容及び成果	<p>1 市民（富士見市国際友好協会）との共催事業</p> <table border="1"> <thead> <tr> <th>事業名</th> <th>開催日・場所</th> <th>内 容</th> <th>参加人数</th> </tr> </thead> <tbody> <tr> <td>国際交流フォーラム</td> <td>令和5年10月1日(日) キラリ☆ふじみ マルチホール 他</td> <td>外国籍市民の方のトーク、やさしい日本語講座、ネパールのダンス、太鼓演奏、民族衣装や着物の試着、フラワーアレンジメント体験、世界のお茶体験、太鼓体験、国際交流団体の活動展示、セルビアフェスタ等</td> <td>355人</td> </tr> </tbody> </table> <p>2 セルビア共和国シャバツ市との姉妹都市交流推進</p> <table border="1"> <thead> <tr> <th>事業名</th> <th>実施内容</th> </tr> </thead> <tbody> <tr> <td>姉妹都市記念日</td> <td>10月23日の姉妹都市記念日の周知 広報「富士見」、市役所内の展示、各課窓口の卓上ミニのぼり、庁舎北側フェンスの横断幕、SNS、都市宣言塔電光掲示板、コミュニティビジョン（市民課前モニター）にてPR実施</td> </tr> <tr> <td>セルビア講座</td> <td>①テーマ：総合的な学習の時間 国際交流 テーマ：「セルビアのぼうき」 講師：会計年度任用職員（セルビア共和国出身） 実施日：令和5年11月21日(火) 会場：水谷小学校 体育館 参加者：水谷小学校 縦割総合学習（3年から6年生混合）Dグループの児童56名 Dグループ「富士見市の特産品『座敷ぼうき』の技術を受け継ぎ使ってもらおう！」  ②テーマ：国際交流（セルビア共和国シャバツ市）について 講師：会計年度任用職員（セルビア共和国出身） 実施日：令和5年12月8日(金) 会場：西中学校 みとせ学級教室 参加者：西中学校 みとせ学級</td> </tr> </tbody> </table> <p>3 富士見市国際交流事業補助金</p> <table border="1"> <thead> <tr> <th>交付団体</th> <th>主な事業</th> <th>補助金額</th> </tr> </thead> <tbody> <tr> <td>富士見市国際友好協会</td> <td>①姉妹都市交流事業 ②国際都市交流事業 ③国際交流促進事業</td> <td>256,000円</td> </tr> </tbody> </table>							事業名	開催日・場所	内 容	参加人数	国際交流フォーラム	令和5年10月1日(日) キラリ☆ふじみ マルチホール 他	外国籍市民の方のトーク、やさしい日本語講座、ネパールのダンス、太鼓演奏、民族衣装や着物の試着、フラワーアレンジメント体験、世界のお茶体験、太鼓体験、国際交流団体の活動展示、セルビアフェスタ等	355人	事業名	実施内容	姉妹都市記念日	10月23日の姉妹都市記念日の周知 広報「富士見」、市役所内の展示、各課窓口の卓上ミニのぼり、庁舎北側フェンスの横断幕、SNS、都市宣言塔電光掲示板、コミュニティビジョン（市民課前モニター）にてPR実施	セルビア講座	①テーマ：総合的な学習の時間 国際交流 テーマ：「セルビアのぼうき」 講師：会計年度任用職員（セルビア共和国出身） 実施日：令和5年11月21日(火) 会場：水谷小学校 体育館 参加者：水谷小学校 縦割総合学習（3年から6年生混合）Dグループの児童56名 Dグループ「富士見市の特産品『座敷ぼうき』の技術を受け継ぎ使ってもらおう！」  ②テーマ：国際交流（セルビア共和国シャバツ市）について 講師：会計年度任用職員（セルビア共和国出身） 実施日：令和5年12月8日(金) 会場：西中学校 みとせ学級教室 参加者：西中学校 みとせ学級	交付団体	主な事業	補助金額	富士見市国際友好協会	①姉妹都市交流事業 ②国際都市交流事業 ③国際交流促進事業	256,000円
事業名	開催日・場所	内 容	参加人数																								
国際交流フォーラム	令和5年10月1日(日) キラリ☆ふじみ マルチホール 他	外国籍市民の方のトーク、やさしい日本語講座、ネパールのダンス、太鼓演奏、民族衣装や着物の試着、フラワーアレンジメント体験、世界のお茶体験、太鼓体験、国際交流団体の活動展示、セルビアフェスタ等	355人																								
事業名	実施内容																										
姉妹都市記念日	10月23日の姉妹都市記念日の周知 広報「富士見」、市役所内の展示、各課窓口の卓上ミニのぼり、庁舎北側フェンスの横断幕、SNS、都市宣言塔電光掲示板、コミュニティビジョン（市民課前モニター）にてPR実施																										
セルビア講座	①テーマ：総合的な学習の時間 国際交流 テーマ：「セルビアのぼうき」 講師：会計年度任用職員（セルビア共和国出身） 実施日：令和5年11月21日(火) 会場：水谷小学校 体育館 参加者：水谷小学校 縦割総合学習（3年から6年生混合）Dグループの児童56名 Dグループ「富士見市の特産品『座敷ぼうき』の技術を受け継ぎ使ってもらおう！」  ②テーマ：国際交流（セルビア共和国シャバツ市）について 講師：会計年度任用職員（セルビア共和国出身） 実施日：令和5年12月8日(金) 会場：西中学校 みとせ学級教室 参加者：西中学校 みとせ学級																										
交付団体	主な事業	補助金額																									
富士見市国際友好協会	①姉妹都市交流事業 ②国際都市交流事業 ③国際交流促進事業	256,000円																									

4 外国語版生活ガイド7カ国語ホームページ管理業務委託

委託先	内容	委託金額
ふじみの国際交流センター	2市1町合同の生活ガイド7カ国語ホームページの内容更新及びサーバー管理	235,583円

決算額(円)	財 源 内 訳 (円)				
	国庫支出金	県支出金	地方債	その他	一般財源
992,701	0	0	0	7,372	985,329
概算人件費(円)	概算事業従事人数	概算事業総額(円)			
12,137,721	1.49	13,130,422			

所属名 **文化・スポーツ振興課**

ページ	96	款	総務費	項	総務管理費	目	自治振興費																					
事業名	<b>市民文化推進事業</b>																											
事業目的	文化芸術の振興や自発的な学習機会の提供などを通して、生活の中で心の豊かさを実現できるまちづくりを推進する。																											
事業内容及び成果	<p>1 文化芸術の振興に向けた取組み</p> <p>①富士見市文化芸術振興委員会</p> <table border="1"> <thead> <tr> <th>開催数</th> <th>委員数</th> <th>内容</th> </tr> </thead> <tbody> <tr> <td>5回</td> <td>14人</td> <td>富士見市の文化芸術について、第2次富士見市文化芸術振興基本計画について</td> </tr> </tbody> </table> <p>②富士見市文化芸術アクションプラン 令和6年3月 令和5年度分富士見市文化芸術関連事業実績調査及び6年度分の実施予定調査</p> <p>2 舞台鑑賞</p> <p>①舞台芸術鑑賞会 令和5年9月10日（日）午後4時開演</p> <table border="1"> <thead> <tr> <th></th> <th>令和5年度</th> <th>令和4年度</th> </tr> </thead> <tbody> <tr> <td>内 容</td> <td>enra 公演</td> <td>(1) 松竹歌舞伎舞踊公演 (2) 朗読劇「家族草子」公演</td> </tr> <tr> <td>来場者数</td> <td>536人（内学生招待137人）</td> <td>(1) 592人（内学生招待50人） (2) 227人（内学生招待39人）</td> </tr> </tbody> </table> <ul style="list-style-type: none"> <li>・実行委員会に対する補助 交付額：2,000,000円</li> <li>・実行委員会組織 市民団体及び市内で活動する文化団体等で組織し、事業運営を行った。</li> </ul> <p>②陸上自衛隊第1師団第1音楽隊コンサート 令和5年8月9日（水）午後2時開演</p> <table border="1"> <thead> <tr> <th></th> <th>令和5年度</th> <th>令和4年度</th> </tr> </thead> <tbody> <tr> <td>来場者数</td> <td>705人（内学生招待52人）</td> <td>685人（内学生招待80人）</td> </tr> </tbody> </table>							開催数	委員数	内容	5回	14人	富士見市の文化芸術について、第2次富士見市文化芸術振興基本計画について		令和5年度	令和4年度	内 容	enra 公演	(1) 松竹歌舞伎舞踊公演 (2) 朗読劇「家族草子」公演	来場者数	536人（内学生招待137人）	(1) 592人（内学生招待50人） (2) 227人（内学生招待39人）		令和5年度	令和4年度	来場者数	705人（内学生招待52人）	685人（内学生招待80人）
開催数	委員数	内容																										
5回	14人	富士見市の文化芸術について、第2次富士見市文化芸術振興基本計画について																										
	令和5年度	令和4年度																										
内 容	enra 公演	(1) 松竹歌舞伎舞踊公演 (2) 朗読劇「家族草子」公演																										
来場者数	536人（内学生招待137人）	(1) 592人（内学生招待50人） (2) 227人（内学生招待39人）																										
	令和5年度	令和4年度																										
来場者数	705人（内学生招待52人）	685人（内学生招待80人）																										



### 3 富士見市文化芸術振興基本計画に基づいた取組み

#### ①子ども文化芸術大学☆ふじみ（対象：市内在住・在学の小学校4～6年生）

- (1) 講師謝礼 376,000 円  
 (2) 受講者数 14 人  
 (3) 講義内容 子どもたちに優れた文化芸術と触れ合う機会を提供し、豊かな感性や創造性、表現力を育むことを目的に開催。

	日 時	場 所	内 容
入学式	6月10日（土） 13:00～13:30	淑徳大学 埼玉キャンパス	—
1回目	6月10日（土） 13:30～16:00	淑徳大学 埼玉キャンパス	内容：ようこそ☆子ども大学へ 講師：淑徳大学教育学部学生
2回目	7月9日（日） 10:00～12:00	市民総合体育館	内容：たたいて音を出そう！ 講師：打楽器奏者 赤羽 拓真 氏
3回目	8月5日（土） 10:00～12:00	市民総合体育館	内容：将棋を指してみよう！ 講師：プロ棋士 高野 智史 氏
4回目	9月24日（日） 10:00～12:00	市民総合体育館	内容：消しゴムはんこを作ってみよう！ 講師：消しゴムはんこ作家 津久井 智子 氏
5回目	10月7日（土） 10:00～11:30	南畑公民館	内容：からだでなにかを表現しよう！ 講師：振付家・演出家・ダンサー 白神 ももこ 氏
6回目	11月25日（土） 9:30～12:30	市民総合体育館	内容：「台詞」を考えて演劇を創ろう！ 講師：劇作家・演出家 平田 オリザ 氏
修了式	11月25日（土） 12:35～13:00	市民総合体育館	—

#### ②小学校合唱部指導者派遣事業

市の文化芸術のすそ野を広げるため、市内小学校の合唱部に指導者を派遣。

- (1) 講師謝礼 154,000 円  
 (2) 対 象 鶴瀬小学校、ふじみ野小学校、つるせ台小学校  
 (3) 開催回数 合計 32 回  
 (4) 参加者数 1,108 人

#### ③地域コンサート ～セルビアとの絆～

開催日時	令和6年2月25日（日）午後2時開演
観覧者数	約150人
会 場	鶴瀬コミュニティセンターホール
出 演	マルコ・ジョンバ氏（サクソ）、シルヴィア・季実子・クルツ氏（ピアノ）

### 4 第60回富士見市民文化祭

開催期間	令和5年11月3日（金）～19日（日）
参加人数	6,948人（来場者総数6,083人、出展者総数865人）
内 容	展示発表、芸能発表、民謡大会、市民美術展、将棋大会、市民音楽祭、第60回記念式典

- ・実行委員会に対する補助 交付額：800,000 円
- ・実行委員会組織

4つの市内文化団体で組織し、事業運営を行った。

5 文化芸術によるまちづくり事業補助金

市民の自主的、自発的な文化活動を促進し、文化芸術の振興及び人材育成並びに文化芸術による新たな魅力の創出による地域活性化に寄与する事業を支援する。

(1) 決算額 400,000 円

(2) 対象事業 ・子どもミュージカルSKYプレゼンツ 体験型ワークショップとオリジナルミュージカル鑑賞♪  
・富士見民謡フェスティバル

(3) 参加者数 延べ 923 人

決算額(円)	財 源 内 訳 (円)				
	国庫支出金	県支出金	地方債	その他	一般財源
4,440,958	0	0	0	3,221,000	1,219,958
概算人件費(円)	概算事業従事人数	概算事業総額(円)			
13,766,946	1.69	18,207,904			

所属名 **文化・スポーツ振興課**

ページ	108	款	総務費	項	総務管理費	目	スポーツ振興費
事業名	<b>スポーツ施設維持管理事業</b>						
事業目的	市民総合体育館及び運動公園の維持管理をするとともに、市内小中学校の体育館・校庭の利用に係る調整を行い、地域におけるスポーツの振興とコミュニティ活動の推進を図る。						

事業内容及び成果

- 1 市民総合体育館  
①指定管理者による管理

指定管理者	指定管理料（円）	
富士見FTパートナーズ	令和5年度	73,827,500
	令和4年度	70,696,977

- ②施設の利用状況

施設名	令和5年度（開館日数 348 日）			令和4年度（開館日数 347 日）		
	利用者数 （人）	稼働率 （%）	利用料収入 （円）	利用者数 （人）	稼働率 （%）	利用料収入 （円）
メインアリーナ	49,691	85.3	6,688,810	45,379	82.0	5,203,130
サブアリーナ	25,391	90.3	1,650,350	24,103	89.4	1,603,950
柔道場	7,254	42.6	382,600	6,952	41.5	341,900
剣道場	14,608	74.7	791,700	13,913	80.8	826,700
弓道場	4,890	60.1	412,700	4,109	54.5	321,400
スポーツム・スタジオ	53,752	—	16,170,500	43,529	—	12,714,300
多目的室1・2	12,525	65.5	504,700	9,795	62.5	376,950
多目的室3	5,401	58.7	312,150	2,924	47.3	230,250
会議室	2,951	35.5	75,000	1,868	27.4	44,700
和室	4,235	21.5	95,700	2,359	22.5	78,700
合計	180,698	—	27,084,210	154,931	—	21,741,980

- ③工事・修繕状況（市実施分）

- ・計器用変圧器交換工事 231,000 円
- ・各所修繕 492,800 円
- ・サブアリーナ床研磨塗裝修繕 2,817,320 円
- ・屋上高架水槽及び受水槽修繕 6,172,540 円

- 2 運動公園・第2運動公園・びん沼公園ミニ野球場

- ①管理業務委託業者 株式会社フクシ・エンタープライズ 埼玉支店  
②委託料 21,835,000 円  
③施設利用者数等の状況

施設名	令和5年度 （人）	令和4年度 （人）
運動公園	29,961	35,142
第2運動公園	27,967	26,405
びん沼公園ミニ野球場	2,952	2,760
合計	60,880	64,307

- ④修繕状況

- ・第2運動公園サッカー場フェンス修繕 93,500 円
- ・びん沼公園（ミニ野球場）トイレ修繕 33,000 円
- ・運動公園簡易トイレ交換修繕 1,287,000 円

3 旧富士見ガーデンビーチ

①管理業務委託

- (1)委託業者 株式会社協栄 埼玉支店  
 (2)委託料 3,339,600円

②機械警備業務委託

- (1)委託業者 総合警備保障株式会社 埼玉西支社  
 (2)委託料 495,000円

4 学校プール開放事業

①運営業務委託業者 株式会社フクシ・エンタープライズ 埼玉支店

②委託料 5,236,000円

③利用者数等の状況

学校名	令和5年度 開放期間	利用者数(人)	
		令和5年度	令和4年度
みずほ台小学校	7月25日～30日	634	279
諏訪小学校	8月1日～6日	710	412
関沢小学校	8月8日～13日	327	495
勝瀬小学校	8月15日～20日	306	491
合計	—	1,977	1,677

5 学校体育施設開放事業

市内小中学校で179団体が登録。(小学校11校139団体、中学校6校40団体)

施設名	利用可能日数	利用日数	利用率	利用団体数	利用者数
小中学校体育館	4,580日	2,901日	63.3%	3,943団体	65,385人
小中学校グラウンド	1,496日	786日	52.5%	1,362団体	34,163人
中学校テニスコート	77日	49日	63.6%	49団体	337人
テニスコート(西中学校夜間照明)	343日	195日	56.9%	197団体	1,646人
グラウンド(同上)	343日	10日	2.9%	10団体	359人
合計	6,839日	3,941日	57.6%	5,561団体	101,890人

◎6 多目的屋外スポーツ施設整備事業

①多目的屋外スポーツ施設設置に関する市民懇談会

開催数	委員数	内容
3回	10人	・多目的屋外スポーツ施設整備について ・多目的屋外スポーツ施設整備に係る基本計画(案)について ・パブリックコメント対応案について

②基本計画策定支援及び民間活力導入可能性調査業務委託

- (1)委託業者 株式会社長大 北関東支店  
 (2)委託料 20,776,800円

③旧富士見ガーデンビーチ解体工事設計業務委託

- (1)委託業者 株式会社柳井設計  
 (2)委託料 6,206,200円

決算額(円)	財 源 内 訳 (円)				
	国庫支出金	県支出金	地方債	その他	一般財源
152,650,194	0	0	0	2,378,950	150,271,244
概算人件費(円)	概算事業従事人数	概算事業総額(円)			
14,988,864	1.84	167,639,058			

所属名 **文化・スポーツ振興課**

ページ	110	款	総務費	項	総務管理費	目	スポーツ振興費																																
事業名	<b>スポーツ活動支援事業</b>																																						
事業目的	市内のスポーツ団体の組織運営を支援し、その活動の活性化を図る。																																						
事業内容及び成果	<p>1 各種スポーツ団体への補助金交付状況</p> <table border="1"> <thead> <tr> <th rowspan="2">名称</th> <th rowspan="2">交付団体</th> <th rowspan="2">主な事業内容</th> <th>令和5年度</th> <th>令和4年度</th> </tr> <tr> <th>金額(円)</th> <th>金額(円)</th> </tr> </thead> <tbody> <tr> <td>スポーツ推進委員連絡協議会補助金</td> <td>スポーツ推進委員連絡協議会</td> <td>ラケットテニス大会・バドテニス大会の開催等</td> <td>80,000</td> <td>80,000</td> </tr> <tr> <td>スポーツ協会補助金</td> <td>富士見市スポーツ協会</td> <td>市民スポーツ大会の開催等</td> <td>3,264,000</td> <td>3,264,000</td> </tr> <tr> <td>地区体育祭開催事業補助金</td> <td>各小学校区実行委員会</td> <td>9地区で開催</td> <td>990,000</td> <td>110,000</td> </tr> <tr> <td>スポーツフェスティバル開催事業補助金</td> <td>スポーツフェスティバル実行委員会</td> <td>県総体参加種目、加盟団体種目、学童ドッジボール大会、幼児玉入れの実施</td> <td>584,000</td> <td>584,000</td> </tr> <tr> <td>シティマラソン開催事業補助金</td> <td>Fujimi シティマラソン実行委員会</td> <td>小学生・中学生・一般・60歳以上の部を設けマラソン大会を開催</td> <td>200,000</td> <td>200,000</td> </tr> </tbody> </table>							名称	交付団体	主な事業内容	令和5年度	令和4年度	金額(円)	金額(円)	スポーツ推進委員連絡協議会補助金	スポーツ推進委員連絡協議会	ラケットテニス大会・バドテニス大会の開催等	80,000	80,000	スポーツ協会補助金	富士見市スポーツ協会	市民スポーツ大会の開催等	3,264,000	3,264,000	地区体育祭開催事業補助金	各小学校区実行委員会	9地区で開催	990,000	110,000	スポーツフェスティバル開催事業補助金	スポーツフェスティバル実行委員会	県総体参加種目、加盟団体種目、学童ドッジボール大会、幼児玉入れの実施	584,000	584,000	シティマラソン開催事業補助金	Fujimi シティマラソン実行委員会	小学生・中学生・一般・60歳以上の部を設けマラソン大会を開催	200,000	200,000
名称	交付団体	主な事業内容	令和5年度	令和4年度																																			
			金額(円)	金額(円)																																			
スポーツ推進委員連絡協議会補助金	スポーツ推進委員連絡協議会	ラケットテニス大会・バドテニス大会の開催等	80,000	80,000																																			
スポーツ協会補助金	富士見市スポーツ協会	市民スポーツ大会の開催等	3,264,000	3,264,000																																			
地区体育祭開催事業補助金	各小学校区実行委員会	9地区で開催	990,000	110,000																																			
スポーツフェスティバル開催事業補助金	スポーツフェスティバル実行委員会	県総体参加種目、加盟団体種目、学童ドッジボール大会、幼児玉入れの実施	584,000	584,000																																			
シティマラソン開催事業補助金	Fujimi シティマラソン実行委員会	小学生・中学生・一般・60歳以上の部を設けマラソン大会を開催	200,000	200,000																																			
決算額(円)	財 源 内 訳 (円)																																						
5,118,000	国庫支出金	県支出金	地方債	その他	一般財源																																		
	0	0	0	0	5,118,000																																		
概算人件費(円)	概算事業従事人数	概算事業総額(円)																																					
4,398,905	0.54	9,516,905																																					

所属名 **文化・スポーツ振興課**

ページ	110	款	総務費	項	総務管理費	目	スポーツ振興費
事業名	<b>生涯スポーツ推進事業</b>						
事業目的	生涯スポーツ振興のため、各種スポーツ大会及び教室を開催し、市民の健康増進を図るとともに、関東大会以上の大会に出場する選手に激励金を交付し、スポーツ推進と市民の連帯意識の高揚を図る。						

事業内容及び成果

1 主な教室・大会の開催状況

内容	対象者	回数	参加者数
車いすバスケットボール体験教室	市内在住、在学の小学4から6年生	1回	30人
ボッチャ指導者養成講座	スポーツ推進委員、富士見TOPサポーター2020+	1回	17人
ボッチャ体験教室	市内在住、在勤、在学者	2回	83人
車いすハンドボール体験教室	西中学校1年生	1回	110人
	南畑小学校4年生	1回	47人
心のバリアフリー研修（ゴールボール体験教室）	市内在住、在勤、在学者	1回	18人
スポーツ指導者養成講座	市民	1回	48人
出版産業 presents 第55回入間東部地区駅伝競走大会	2市1町に在住、在勤、在学の中学生以上	1回	95チーム
スポーツ大会誘致（セパタクロール・レスリング・ハンドボール）	—	9大会	—
スポーツ大会誘致関連体験教室（セパタクロール・レスリング）	市内在住、在勤、在学者	3回	78人
第32回ふじみヘルシーウォーク大会（ふじみヘルシーウォーク大会開催事業補助金300,000円）	市民	1回	302人
第46回市民健康増進スポーツ大会（市民健康増進スポーツ大会開催事業補助金2,326,000円）	市民	—	4,673人
日登美杯少年少女レスリングリーグ戦（日登美杯少年少女レスリング大会開催事業補助金200,000円）	東日本少年少女レスリング連盟に登録しているクラブに所属する小学生	1回	119人

2 大会等出場奨励金の交付状況

令和5年度		令和4年度	
件数(件)	金額(円)	件数(件)	金額(円)
92	1,200,000	65	920,000

### 3 富士見市スポーツ推進審議会

開催数	委員数	内容
3回	10人	<ul style="list-style-type: none"> <li>・富士見市スポーツ推進審議会の役割について</li> <li>・多目的屋外スポーツ施設整備について</li> <li>・多目的屋外スポーツ施設整備に係る基本計画（案）について</li> </ul>

決算額(円)	財 源 内 訳 (円)				
	国庫支出金	県支出金	地方債	その他	一般財源
11,043,198	0	0	0	228,400	10,814,798
概算人件費(円)	概算事業従事人数	概算事業総額(円)			
13,359,640	1.64	24,402,838			

所属名 **文化・スポーツ振興課**

ページ	112	款	総務費	項	総務管理費	目	スポーツ振興費																																														
事業名	<b>子どもスポーツ大学☆ふじみ推進事業</b>																																																				
事業目的	プロや社会人のスポーツ選手等を講師として招き、講義を通じて「心」「技」「体」を学びながら子どもの健全な発達を促す。																																																				
事業内容及び成果	<p>1 補助金交付状況</p> <table border="1"> <tr> <td>補助団体</td> <td>令和5年度(円)</td> <td>令和4年度(円)</td> </tr> <tr> <td>子どもスポーツ大学ふじみ実行委員会</td> <td>412,000</td> <td>412,000</td> </tr> </table> <p>2 受講者数 30人(市内在住または在学の小学4~6年生)(募集定員30名)</p> <p>3 講義内容 学校では体験できないスポーツを通じて子どもの健全な発達を促すことを目的に開催。</p> <table border="1"> <thead> <tr> <th></th> <th>日時</th> <th>場所</th> <th>講義内容</th> </tr> </thead> <tbody> <tr> <td>入学式</td> <td>6月10日(土) 13:00~13:30</td> <td>淑徳大学 埼玉キャンパス</td> <td>—</td> </tr> <tr> <td>1回目</td> <td>6月10日(土) 13:30~16:00</td> <td>淑徳大学 埼玉キャンパス</td> <td>内容: ようこそ☆子ども大学へ 講師: 淑徳大学教育学部 学生</td> </tr> <tr> <td>2回目</td> <td>7月2日(日) 10:00~13:00</td> <td>立教大学 富士見総合グラウンド</td> <td>内容: 高さ2.5mから見る景色! ~馬とお友達になって背中に乗せてもらおう~ 講師: 立教大学 馬術部</td> </tr> <tr> <td>3回目</td> <td>7月29日(土) 10:00~12:00</td> <td>市民総合体育館</td> <td>内容: スカイプレーってかっこいい! ~日本のトップチームからハンドボールの魅力を学ぼう~ 講師: 大崎電気ハンドボール部</td> </tr> <tr> <td>4回目</td> <td>9月24日(日) 10:00~12:00</td> <td>市民総合体育館</td> <td>内容: 日本武道柔道! ~柔道の基礎・礼儀作法・受け身を学ぼう~ 講師: 栄武館 新井道場 新井博海氏</td> </tr> <tr> <td>5回目</td> <td>10月7日(土) 10:00~12:00</td> <td>市民総合体育館</td> <td>内容: ドキドキわくわく車いすバスケット! ~ターン&amp;ダッシュ その迫力とスピード感を体感しよう~ 講師: 車いすバスケットボールチーム 埼玉ライオンズ</td> </tr> <tr> <td>6回目</td> <td>11月25日(土) 10:00~11:30</td> <td>淑徳大学 埼玉キャンパス</td> <td>内容: 目指せ金メダル! ~東京五輪で金メダルを獲得したソフトボールを学ぼう~ 講師: 淑徳大学 ソフトボール部</td> </tr> <tr> <td>7回目</td> <td>12月16日(土) 10:00~12:00</td> <td>市民総合体育館</td> <td>内容: リズムによってポンポンラリー~卓球の楽しさ、ラリーを続ける秘訣とは?~ 講師: K&amp;M ジュニア 菊地靖子氏</td> </tr> <tr> <td>修了式</td> <td>12月16日(土) 12:05~12:20</td> <td>市民総合体育館</td> <td>—</td> </tr> </tbody> </table>							補助団体	令和5年度(円)	令和4年度(円)	子どもスポーツ大学ふじみ実行委員会	412,000	412,000		日時	場所	講義内容	入学式	6月10日(土) 13:00~13:30	淑徳大学 埼玉キャンパス	—	1回目	6月10日(土) 13:30~16:00	淑徳大学 埼玉キャンパス	内容: ようこそ☆子ども大学へ 講師: 淑徳大学教育学部 学生	2回目	7月2日(日) 10:00~13:00	立教大学 富士見総合グラウンド	内容: 高さ2.5mから見る景色! ~馬とお友達になって背中に乗せてもらおう~ 講師: 立教大学 馬術部	3回目	7月29日(土) 10:00~12:00	市民総合体育館	内容: スカイプレーってかっこいい! ~日本のトップチームからハンドボールの魅力を学ぼう~ 講師: 大崎電気ハンドボール部	4回目	9月24日(日) 10:00~12:00	市民総合体育館	内容: 日本武道柔道! ~柔道の基礎・礼儀作法・受け身を学ぼう~ 講師: 栄武館 新井道場 新井博海氏	5回目	10月7日(土) 10:00~12:00	市民総合体育館	内容: ドキドキわくわく車いすバスケット! ~ターン&ダッシュ その迫力とスピード感を体感しよう~ 講師: 車いすバスケットボールチーム 埼玉ライオンズ	6回目	11月25日(土) 10:00~11:30	淑徳大学 埼玉キャンパス	内容: 目指せ金メダル! ~東京五輪で金メダルを獲得したソフトボールを学ぼう~ 講師: 淑徳大学 ソフトボール部	7回目	12月16日(土) 10:00~12:00	市民総合体育館	内容: リズムによってポンポンラリー~卓球の楽しさ、ラリーを続ける秘訣とは?~ 講師: K&M ジュニア 菊地靖子氏	修了式	12月16日(土) 12:05~12:20	市民総合体育館	—
補助団体	令和5年度(円)	令和4年度(円)																																																			
子どもスポーツ大学ふじみ実行委員会	412,000	412,000																																																			
	日時	場所	講義内容																																																		
入学式	6月10日(土) 13:00~13:30	淑徳大学 埼玉キャンパス	—																																																		
1回目	6月10日(土) 13:30~16:00	淑徳大学 埼玉キャンパス	内容: ようこそ☆子ども大学へ 講師: 淑徳大学教育学部 学生																																																		
2回目	7月2日(日) 10:00~13:00	立教大学 富士見総合グラウンド	内容: 高さ2.5mから見る景色! ~馬とお友達になって背中に乗せてもらおう~ 講師: 立教大学 馬術部																																																		
3回目	7月29日(土) 10:00~12:00	市民総合体育館	内容: スカイプレーってかっこいい! ~日本のトップチームからハンドボールの魅力を学ぼう~ 講師: 大崎電気ハンドボール部																																																		
4回目	9月24日(日) 10:00~12:00	市民総合体育館	内容: 日本武道柔道! ~柔道の基礎・礼儀作法・受け身を学ぼう~ 講師: 栄武館 新井道場 新井博海氏																																																		
5回目	10月7日(土) 10:00~12:00	市民総合体育館	内容: ドキドキわくわく車いすバスケット! ~ターン&ダッシュ その迫力とスピード感を体感しよう~ 講師: 車いすバスケットボールチーム 埼玉ライオンズ																																																		
6回目	11月25日(土) 10:00~11:30	淑徳大学 埼玉キャンパス	内容: 目指せ金メダル! ~東京五輪で金メダルを獲得したソフトボールを学ぼう~ 講師: 淑徳大学 ソフトボール部																																																		
7回目	12月16日(土) 10:00~12:00	市民総合体育館	内容: リズムによってポンポンラリー~卓球の楽しさ、ラリーを続ける秘訣とは?~ 講師: K&M ジュニア 菊地靖子氏																																																		
修了式	12月16日(土) 12:05~12:20	市民総合体育館	—																																																		
決算額(円)	財 源 内 訳 (円)																																																				
412,000	国庫支出金	県支出金	地方債	その他	一般財源																																																
	0	0	0	0	412,000																																																
概算人件費(円)	概算事業従事人数	概算事業総額(円)																																																			
6,028,130	0.74	6,440,130																																																			



所属名 **人権・市民相談課**

ページ	80	款	総務費	項	総務管理費	目	企画調整費																		
事業名	<b>人権推進事業</b>																								
事業目的	あらゆる人権問題の早期解決を目指し、市民一人ひとりがお互いの違いを認めあい、尊重しあえる地域社会づくりに向けて、教育・啓発等必要な施策を推進する。																								
事業内容及び成果	<p>1 啓発事業</p> <table border="1"> <thead> <tr> <th>事業名</th> <th>内容</th> <th>参加人数</th> </tr> </thead> <tbody> <tr> <td>拉致問題啓発 舞台劇公演</td> <td>公演名：「めぐみへの誓い—奪還—」 開催日：令和6年1月30日 場所：キラリ☆ふじみ メインホール 対象：市民、市内中学生、人権擁護委員、市管理職、市内事業所</td> <td>642人</td> </tr> </tbody> </table> <p>2 協議会等主催事業</p> <p>① 入間郡市同和対策協議会負担金</p> <table border="1"> <thead> <tr> <th>内容を目的として、人権標語の募集、入間郡市人権フェスティバル、人権教育研究集会などを実施</th> <th>令和5年度</th> <th>令和4年度</th> </tr> </thead> <tbody> <tr> <td></td> <td>58,000円</td> <td>58,000円</td> </tr> </tbody> </table> <p>② 川越人権擁護委員協議会負担金</p> <table border="1"> <thead> <tr> <th>人権擁護委員間の連絡調整を図るとともに、人権相談、人権教室、中学生人権作文コンテスト、人権の花運動などを実施</th> <th>令和5年度</th> <th>令和4年度</th> </tr> </thead> <tbody> <tr> <td></td> <td>330,100円</td> <td>328,400円</td> </tr> </tbody> </table>							事業名	内容	参加人数	拉致問題啓発 舞台劇公演	公演名：「めぐみへの誓い—奪還—」 開催日：令和6年1月30日 場所：キラリ☆ふじみ メインホール 対象：市民、市内中学生、人権擁護委員、市管理職、市内事業所	642人	内容を目的として、人権標語の募集、入間郡市人権フェスティバル、人権教育研究集会などを実施	令和5年度	令和4年度		58,000円	58,000円	人権擁護委員間の連絡調整を図るとともに、人権相談、人権教室、中学生人権作文コンテスト、人権の花運動などを実施	令和5年度	令和4年度		330,100円	328,400円
事業名	内容	参加人数																							
拉致問題啓発 舞台劇公演	公演名：「めぐみへの誓い—奪還—」 開催日：令和6年1月30日 場所：キラリ☆ふじみ メインホール 対象：市民、市内中学生、人権擁護委員、市管理職、市内事業所	642人																							
内容を目的として、人権標語の募集、入間郡市人権フェスティバル、人権教育研究集会などを実施	令和5年度	令和4年度																							
	58,000円	58,000円																							
人権擁護委員間の連絡調整を図るとともに、人権相談、人権教室、中学生人権作文コンテスト、人権の花運動などを実施	令和5年度	令和4年度																							
	330,100円	328,400円																							
決算額(円)	財 源 内 訳 (円)																								
615,782	国庫支出金	県支出金	地方債	その他	一般財源																				
	0	40,000	0	0	575,782																				
概算人件費(円)	概算事業従事人数	概算事業総額(円)																							
8,960,734	1.10	9,576,516																							

所属名 **人権・市民相談課**

ページ	82	款	総務費	項	総務管理費	目	企画調整費																																											
事業名	<b>男女共同参画推進事業</b>																																																	
事業目的	あらゆる分野において、誰もが性別にかかわらず対等なパートナーとして参画し、ともに責任を担う社会の実現に向け、男女共同参画推進事業を展開する。																																																	
事業内容及び成果	<p>1 市民（男女共同参画推進会議）との共催事業</p> <table border="1"> <thead> <tr> <th>事業</th> <th>内容（テーマ）</th> <th>参加人数</th> <th>募集人数</th> </tr> </thead> <tbody> <tr> <td>9月講演会</td> <td>女性のチャレンジと可能性 ～講談 フラガール物語（常磐炭鉱余間）～</td> <td>153人</td> <td>250人</td> </tr> <tr> <td>11月セミナー</td> <td>子育て・介護はなぜ女性に偏るのか？ ～暮らしの中のジェンダーを考える～</td> <td>35人</td> <td>50人</td> </tr> <tr> <td>3月セミナー</td> <td>性差別とメディア ～テレビ・スマホの中のジェンダー～</td> <td>50人</td> <td>50人</td> </tr> </tbody> </table> <p>2 富士見市男女共同参画社会確立協議会</p> <table border="1"> <thead> <tr> <th>開催数</th> <th>委員数</th> <th>内容</th> </tr> </thead> <tbody> <tr> <td>3回</td> <td>委員12人 専門機関職員1人</td> <td>男女共同参画プランの進捗状況について</td> </tr> </tbody> </table> <p>3 啓発冊子</p> <table border="1"> <thead> <tr> <th></th> <th>配布方法</th> <th>配布部数</th> </tr> </thead> <tbody> <tr> <td>①男性の子育てガイド 「富士見市でパパになる！」</td> <td>母子健康手帳の交付等と共に配布</td> <td>876部</td> </tr> <tr> <td>②小学生向け啓発リーフレット「ジェンダーチェック」</td> <td>市内小学校及び特別支援学校に通う小学4年生とその家庭を対象に学校を通じて配布（7月）</td> <td>1,053部</td> </tr> </tbody> </table> <p>4 女性団体（婦人会）への補助金交付</p> <table border="1"> <thead> <tr> <th>交付団体</th> <th>補助金名</th> <th>補金額</th> </tr> </thead> <tbody> <tr> <td>水谷婦人会</td> <td>婦人会活動補助金</td> <td>52,800円</td> </tr> </tbody> </table> <p>5 男女共同参画プラン（第4次）について</p> <table border="1"> <thead> <tr> <th>内容</th> <th>実施時期</th> </tr> </thead> <tbody> <tr> <td>① 男女共同参画プラン（第4次）の進捗状況調査実施</td> <td>4月</td> </tr> <tr> <td>② 進捗状況をまとめた年次報告書（令和4年度版）の公表</td> <td>10月</td> </tr> </tbody> </table>							事業	内容（テーマ）	参加人数	募集人数	9月講演会	女性のチャレンジと可能性 ～講談 フラガール物語（常磐炭鉱余間）～	153人	250人	11月セミナー	子育て・介護はなぜ女性に偏るのか？ ～暮らしの中のジェンダーを考える～	35人	50人	3月セミナー	性差別とメディア ～テレビ・スマホの中のジェンダー～	50人	50人	開催数	委員数	内容	3回	委員12人 専門機関職員1人	男女共同参画プランの進捗状況について		配布方法	配布部数	①男性の子育てガイド 「富士見市でパパになる！」	母子健康手帳の交付等と共に配布	876部	②小学生向け啓発リーフレット「ジェンダーチェック」	市内小学校及び特別支援学校に通う小学4年生とその家庭を対象に学校を通じて配布（7月）	1,053部	交付団体	補助金名	補金額	水谷婦人会	婦人会活動補助金	52,800円	内容	実施時期	① 男女共同参画プラン（第4次）の進捗状況調査実施	4月	② 進捗状況をまとめた年次報告書（令和4年度版）の公表	10月
事業	内容（テーマ）	参加人数	募集人数																																															
9月講演会	女性のチャレンジと可能性 ～講談 フラガール物語（常磐炭鉱余間）～	153人	250人																																															
11月セミナー	子育て・介護はなぜ女性に偏るのか？ ～暮らしの中のジェンダーを考える～	35人	50人																																															
3月セミナー	性差別とメディア ～テレビ・スマホの中のジェンダー～	50人	50人																																															
開催数	委員数	内容																																																
3回	委員12人 専門機関職員1人	男女共同参画プランの進捗状況について																																																
	配布方法	配布部数																																																
①男性の子育てガイド 「富士見市でパパになる！」	母子健康手帳の交付等と共に配布	876部																																																
②小学生向け啓発リーフレット「ジェンダーチェック」	市内小学校及び特別支援学校に通う小学4年生とその家庭を対象に学校を通じて配布（7月）	1,053部																																																
交付団体	補助金名	補金額																																																
水谷婦人会	婦人会活動補助金	52,800円																																																
内容	実施時期																																																	
① 男女共同参画プラン（第4次）の進捗状況調査実施	4月																																																	
② 進捗状況をまとめた年次報告書（令和4年度版）の公表	10月																																																	
決算額(円)	財 源 内 訳 (円)																																																	
529,065	国庫支出金	県支出金	地方債	その他	一般財源																																													
	0	0	0	0	529,065																																													
概算人件費(円)	概算事業従事人数	概算事業総額(円)																																																
11,404,570	1.40	11,933,635																																																

所属名 **人権・市民相談課**

ページ	84	款	総務費	項	総務管理費	目	市民相談費																																																																																																														
事業名	<b>市民相談事業</b>																																																																																																																				
事業目的	市民の日常の悩みや困りごとについて、各分野の相談員が相談内容に応じた適切な助言を行うことで市民生活の安定を図る。																																																																																																																				
事業内容及び成果	<table border="1"> <thead> <tr> <th rowspan="2">項目</th> <th rowspan="2">相談日時・会場</th> <th rowspan="2">相談員</th> <th rowspan="2">内容</th> <th colspan="2">相談件数（件）</th> </tr> <tr> <th>5年度</th> <th>4年度</th> </tr> </thead> <tbody> <tr> <td rowspan="7">弁護士相談</td> <td rowspan="7">毎月第1～第4水・金曜日 午後1時15分～4時15分 市役所第3相談室</td> <td rowspan="7">弁護士</td> <td>不動産</td> <td>42</td> <td>34</td> </tr> <tr> <td>家事</td> <td>288</td> <td>262</td> </tr> <tr> <td>相隣</td> <td>43</td> <td>29</td> </tr> <tr> <td>商事</td> <td>69</td> <td>65</td> </tr> <tr> <td>賠償</td> <td>45</td> <td>62</td> </tr> <tr> <td>その他</td> <td>25</td> <td>26</td> </tr> <tr> <td>行政</td> <td>3</td> <td>5</td> </tr> <tr> <td>小計</td> <td>515</td> <td>483</td> </tr> <tr> <td rowspan="6">司法書士相談</td> <td rowspan="6">毎月第1・第3火曜日 午前10時～正午 市役所第3相談室</td> <td rowspan="6">司法書士</td> <td>不動産</td> <td>10</td> <td>12</td> </tr> <tr> <td>家事</td> <td>70</td> <td>66</td> </tr> <tr> <td>相隣</td> <td>0</td> <td>0</td> </tr> <tr> <td>商事</td> <td>3</td> <td>1</td> </tr> <tr> <td>賠償</td> <td>1</td> <td>0</td> </tr> <tr> <td>その他</td> <td>4</td> <td>3</td> </tr> <tr> <td>行政</td> <td>0</td> <td>0</td> </tr> <tr> <td>小計</td> <td>88</td> <td>82</td> </tr> <tr> <td>市民相談</td> <td>毎週木曜日 午前9時～正午 市役所第3相談室</td> <td>行政相談委員 人権擁護委員</td> <td></td> <td>50</td> <td>33</td> </tr> <tr> <td>税務相談</td> <td>毎月第4火曜日 午後1時～4時 市役所第3相談室</td> <td>税理士</td> <td></td> <td>87</td> <td>81</td> </tr> <tr> <td>住宅相談</td> <td>毎月第2火曜日 午後1時～4時 市役所第3相談室</td> <td>建設業者団体の 専門家</td> <td></td> <td>6</td> <td>4</td> </tr> <tr> <td>不動産相談</td> <td>毎月第4月曜日 午後1時～4時 市役所第3相談室</td> <td>宅地建物取引士</td> <td></td> <td>56</td> <td>49</td> </tr> <tr> <td>女性相談</td> <td>毎月第1・第3火曜日 午後1時～5時 市役所第3相談室</td> <td>心理カウンセラー</td> <td></td> <td>77</td> <td>99</td> </tr> <tr> <td>外国籍市民 生活相談</td> <td>毎週木曜日 午後1時～4時 市役所第3相談室 毎週金曜日 午前10時～午後1時 ふじみの国際交流センター</td> <td>ふじみの国際交流 センタースタッフ</td> <td></td> <td>68</td> <td>73</td> </tr> <tr> <td>DV相談</td> <td>毎月第1～第4月曜日 午前9時～正午 市役所第3相談室</td> <td>NPO 法人スタッフ</td> <td></td> <td>41</td> <td>30</td> </tr> <tr> <td></td> <td></td> <td>合計</td> <td></td> <td>988</td> <td>934</td> </tr> </tbody> </table>							項目	相談日時・会場	相談員	内容	相談件数（件）		5年度	4年度	弁護士相談	毎月第1～第4水・金曜日 午後1時15分～4時15分 市役所第3相談室	弁護士	不動産	42	34	家事	288	262	相隣	43	29	商事	69	65	賠償	45	62	その他	25	26	行政	3	5	小計	515	483	司法書士相談	毎月第1・第3火曜日 午前10時～正午 市役所第3相談室	司法書士	不動産	10	12	家事	70	66	相隣	0	0	商事	3	1	賠償	1	0	その他	4	3	行政	0	0	小計	88	82	市民相談	毎週木曜日 午前9時～正午 市役所第3相談室	行政相談委員 人権擁護委員		50	33	税務相談	毎月第4火曜日 午後1時～4時 市役所第3相談室	税理士		87	81	住宅相談	毎月第2火曜日 午後1時～4時 市役所第3相談室	建設業者団体の 専門家		6	4	不動産相談	毎月第4月曜日 午後1時～4時 市役所第3相談室	宅地建物取引士		56	49	女性相談	毎月第1・第3火曜日 午後1時～5時 市役所第3相談室	心理カウンセラー		77	99	外国籍市民 生活相談	毎週木曜日 午後1時～4時 市役所第3相談室 毎週金曜日 午前10時～午後1時 ふじみの国際交流センター	ふじみの国際交流 センタースタッフ		68	73	DV相談	毎月第1～第4月曜日 午前9時～正午 市役所第3相談室	NPO 法人スタッフ		41	30			合計		988	934
項目	相談日時・会場	相談員	内容	相談件数（件）																																																																																																																	
				5年度	4年度																																																																																																																
弁護士相談	毎月第1～第4水・金曜日 午後1時15分～4時15分 市役所第3相談室	弁護士	不動産	42	34																																																																																																																
			家事	288	262																																																																																																																
			相隣	43	29																																																																																																																
			商事	69	65																																																																																																																
			賠償	45	62																																																																																																																
			その他	25	26																																																																																																																
			行政	3	5																																																																																																																
小計	515	483																																																																																																																			
司法書士相談	毎月第1・第3火曜日 午前10時～正午 市役所第3相談室	司法書士	不動産	10	12																																																																																																																
			家事	70	66																																																																																																																
			相隣	0	0																																																																																																																
			商事	3	1																																																																																																																
			賠償	1	0																																																																																																																
			その他	4	3																																																																																																																
行政	0	0																																																																																																																			
小計	88	82																																																																																																																			
市民相談	毎週木曜日 午前9時～正午 市役所第3相談室	行政相談委員 人権擁護委員		50	33																																																																																																																
税務相談	毎月第4火曜日 午後1時～4時 市役所第3相談室	税理士		87	81																																																																																																																
住宅相談	毎月第2火曜日 午後1時～4時 市役所第3相談室	建設業者団体の 専門家		6	4																																																																																																																
不動産相談	毎月第4月曜日 午後1時～4時 市役所第3相談室	宅地建物取引士		56	49																																																																																																																
女性相談	毎月第1・第3火曜日 午後1時～5時 市役所第3相談室	心理カウンセラー		77	99																																																																																																																
外国籍市民 生活相談	毎週木曜日 午後1時～4時 市役所第3相談室 毎週金曜日 午前10時～午後1時 ふじみの国際交流センター	ふじみの国際交流 センタースタッフ		68	73																																																																																																																
DV相談	毎月第1～第4月曜日 午前9時～正午 市役所第3相談室	NPO 法人スタッフ		41	30																																																																																																																
		合計		988	934																																																																																																																
決算額(円)	財 源 内 訳 (円)																																																																																																																				
4,670,641	国庫支出金	県支出金	地方債	その他	一般財源																																																																																																																
	0	0	0	0	4,670,641																																																																																																																
概算人件費(円)	概算事業従事人数	概算事業総額(円)																																																																																																																			
11,811,876	1.45	16,482,517																																																																																																																			

所属名 **人権・市民相談課**

ページ	84	款	総務費	項	総務管理費	目	市民相談費																																																																																																													
事業名	<b>消費生活相談事業</b>																																																																																																																			
事業目的	市民の消費に関する相談や苦情に対し、速やかにその内容を調査して、解決のための助言やあっせんを行い、消費者の正当な利益の擁護・増進を図る。また、啓発活動を行い、消費者被害の未然防止を推進する。																																																																																																																			
事業内容及び成果	<table border="1"> <thead> <tr> <th rowspan="2">相 談 内 容</th> <th colspan="2">相談件数 (件)</th> </tr> <tr> <th>5年度</th> <th>4年度</th> </tr> </thead> <tbody> <tr><td>商品一般</td><td>不審な請求・宅配便・メール等</td><td>64</td><td>43</td></tr> <tr><td>食料品</td><td>定期購入の解約等</td><td>34</td><td>37</td></tr> <tr><td>住居品</td><td>家事用品・住生活用品・寝具類等</td><td>20</td><td>25</td></tr> <tr><td>光熱水品</td><td>ガス・電気等</td><td>10</td><td>24</td></tr> <tr><td>被服品</td><td>被服品・靴・アクセサリ等身の回り品等</td><td>43</td><td>37</td></tr> <tr><td>保健衛生品</td><td>理美容器具・化粧品等</td><td>63</td><td>63</td></tr> <tr><td>教養娯楽品</td><td>学習教材・電話機・新聞購読等</td><td>38</td><td>35</td></tr> <tr><td>車両・乗り物</td><td>自動車・自転車・運搬用具等</td><td>15</td><td>12</td></tr> <tr><td>土地・建物・設備</td><td>戸建・集合住宅・住宅設備等</td><td>14</td><td>12</td></tr> <tr><td>他の商品</td><td>営業用キット・原石・農機具等</td><td>0</td><td>1</td></tr> <tr><td>クリーニング</td><td>衣類・布団のクリーニング等</td><td>4</td><td>2</td></tr> <tr><td>レンタル・リース・貸借</td><td>賃貸アパート・マンションの入退去・家賃等</td><td>41</td><td>30</td></tr> <tr><td>工事・建築・加工</td><td>増改築工事・塗装工事・住宅リフォーム・屋根工事等</td><td>39</td><td>32</td></tr> <tr><td>修理・補修</td><td>トイレ修理・住居設備等</td><td>28</td><td>11</td></tr> <tr><td>管理・保管</td><td>マンション管理・コインパーキング等</td><td>0</td><td>1</td></tr> <tr><td>役務一般</td><td>通販会員・会員制サービス等</td><td>10</td><td>5</td></tr> <tr><td>金融・保険サービス</td><td>フリーローン・サラ金・クレジット・保険等</td><td>58</td><td>49</td></tr> <tr><td>運輸・通信サービス</td><td>航空券・光回線・スマートフォン契約等</td><td>47</td><td>45</td></tr> <tr><td>教育サービス</td><td>家庭教師・学習塾・進学情報サイト・奨学金等</td><td>1</td><td>3</td></tr> <tr><td>教養・娯楽サービス</td><td>資格講座・宝くじ・アダルトサイト・出会い系サイト等</td><td>54</td><td>48</td></tr> <tr><td>保健・福祉サービス</td><td>理美容・衛生サービス・医療等</td><td>54</td><td>36</td></tr> <tr><td>他の役務</td><td>冠婚葬祭・WEBサイト・SNS等</td><td>49</td><td>28</td></tr> <tr><td>内職・副業・ねずみ講</td><td>副業・アフィリエイト等</td><td>10</td><td>7</td></tr> <tr><td>他の行政サービス</td><td>行政手続・交通情勢調査・自動車運転免許証等</td><td>4</td><td>1</td></tr> <tr><td>他の相談</td><td>相続・交通事故・国際ロマンス詐欺等</td><td>17</td><td>10</td></tr> <tr><td colspan="2">合 計</td><td>717</td><td>597</td></tr> </tbody> </table>							相 談 内 容	相談件数 (件)		5年度	4年度	商品一般	不審な請求・宅配便・メール等	64	43	食料品	定期購入の解約等	34	37	住居品	家事用品・住生活用品・寝具類等	20	25	光熱水品	ガス・電気等	10	24	被服品	被服品・靴・アクセサリ等身の回り品等	43	37	保健衛生品	理美容器具・化粧品等	63	63	教養娯楽品	学習教材・電話機・新聞購読等	38	35	車両・乗り物	自動車・自転車・運搬用具等	15	12	土地・建物・設備	戸建・集合住宅・住宅設備等	14	12	他の商品	営業用キット・原石・農機具等	0	1	クリーニング	衣類・布団のクリーニング等	4	2	レンタル・リース・貸借	賃貸アパート・マンションの入退去・家賃等	41	30	工事・建築・加工	増改築工事・塗装工事・住宅リフォーム・屋根工事等	39	32	修理・補修	トイレ修理・住居設備等	28	11	管理・保管	マンション管理・コインパーキング等	0	1	役務一般	通販会員・会員制サービス等	10	5	金融・保険サービス	フリーローン・サラ金・クレジット・保険等	58	49	運輸・通信サービス	航空券・光回線・スマートフォン契約等	47	45	教育サービス	家庭教師・学習塾・進学情報サイト・奨学金等	1	3	教養・娯楽サービス	資格講座・宝くじ・アダルトサイト・出会い系サイト等	54	48	保健・福祉サービス	理美容・衛生サービス・医療等	54	36	他の役務	冠婚葬祭・WEBサイト・SNS等	49	28	内職・副業・ねずみ講	副業・アフィリエイト等	10	7	他の行政サービス	行政手続・交通情勢調査・自動車運転免許証等	4	1	他の相談	相続・交通事故・国際ロマンス詐欺等	17	10	合 計		717	597
相 談 内 容	相談件数 (件)																																																																																																																			
	5年度	4年度																																																																																																																		
商品一般	不審な請求・宅配便・メール等	64	43																																																																																																																	
食料品	定期購入の解約等	34	37																																																																																																																	
住居品	家事用品・住生活用品・寝具類等	20	25																																																																																																																	
光熱水品	ガス・電気等	10	24																																																																																																																	
被服品	被服品・靴・アクセサリ等身の回り品等	43	37																																																																																																																	
保健衛生品	理美容器具・化粧品等	63	63																																																																																																																	
教養娯楽品	学習教材・電話機・新聞購読等	38	35																																																																																																																	
車両・乗り物	自動車・自転車・運搬用具等	15	12																																																																																																																	
土地・建物・設備	戸建・集合住宅・住宅設備等	14	12																																																																																																																	
他の商品	営業用キット・原石・農機具等	0	1																																																																																																																	
クリーニング	衣類・布団のクリーニング等	4	2																																																																																																																	
レンタル・リース・貸借	賃貸アパート・マンションの入退去・家賃等	41	30																																																																																																																	
工事・建築・加工	増改築工事・塗装工事・住宅リフォーム・屋根工事等	39	32																																																																																																																	
修理・補修	トイレ修理・住居設備等	28	11																																																																																																																	
管理・保管	マンション管理・コインパーキング等	0	1																																																																																																																	
役務一般	通販会員・会員制サービス等	10	5																																																																																																																	
金融・保険サービス	フリーローン・サラ金・クレジット・保険等	58	49																																																																																																																	
運輸・通信サービス	航空券・光回線・スマートフォン契約等	47	45																																																																																																																	
教育サービス	家庭教師・学習塾・進学情報サイト・奨学金等	1	3																																																																																																																	
教養・娯楽サービス	資格講座・宝くじ・アダルトサイト・出会い系サイト等	54	48																																																																																																																	
保健・福祉サービス	理美容・衛生サービス・医療等	54	36																																																																																																																	
他の役務	冠婚葬祭・WEBサイト・SNS等	49	28																																																																																																																	
内職・副業・ねずみ講	副業・アフィリエイト等	10	7																																																																																																																	
他の行政サービス	行政手続・交通情勢調査・自動車運転免許証等	4	1																																																																																																																	
他の相談	相続・交通事故・国際ロマンス詐欺等	17	10																																																																																																																	
合 計		717	597																																																																																																																	
決算額(円)	財 源 内 訳 (円)																																																																																																																			
6,469,086	国庫支出金	県支出金	地方債	その他	一般財源																																																																																																															
	0	2,290,679	0	0	4,178,407																																																																																																															
概算人件費(円)	概算事業従事人数	概算事業総額(円)																																																																																																																		
8,553,428	1.05	15,022,514																																																																																																																		

所属名 **ふじみ野交流センター**

ページ	102	款	総務費	項	総務管理費	目	市民交流センター費
事業名	<b>ふじみ野交流センター維持管理事業</b>						
事業目的	安全で快適な施設提供ができるよう施設の維持管理を行い、市民の相互交流と生涯学習活動を推進する。						
事業内容及び成果	1 施設の利用状況						
施設名	令和5年度(開館346日)			令和4年度(開館346日)			
	利用件数(件)	利用者数(人)	利用率(%)	利用件数(件)	利用者数(人)	利用率(%)	
多目的ホール	726	13,902	74.3	686	12,210	70.2	
視聴覚室	557	4,368	56.7	493	3,716	49.4	
集会室1	361	4,355	41.4	383	4,000	40.7	
集会室2	378	3,683	42.3	399	3,461	42.7	
和室	157	739	19.8	113	488	13.1	
美術工芸室	228	2,341	24.7	231	2,101	26.3	
講座室	399	4,708	43.3	385	4,363	40.7	
調理室	153	1,454	22.7	95	761	13.4	
合計	2,959	35,550	40.7	2,785	31,100	37.1	
使用料【歳入】	2,003,900円			1,759,400円			
2 施設の維持管理状況							(単位 円)
内 容		令和5年度	令和4年度				
委託	警備業務委託	117,480	117,480				
	建築物定期検査委託	96,800	217,800				
	エレベーター保守点検委託	660,000	660,000				
	自動ドア保守点検委託	404,800	404,800				
	樹木維持管理委託	26,400	26,290				
	施設管理業務委託	11,922,290	11,462,204				
	清掃業務委託	6,999,300	7,173,969				
	設備保守点検委託	1,617,000	1,408,000				
	廃棄物収集運搬処理業務委託	64,900	73,700				
修繕	照明器具交換修繕など	1,862,355	1,486,045				
工事	非常用発電設備整備工事	1,811,700	682,000				
光熱水費		9,142,152	10,217,773				
その他(事務機器賃借料、用地借地料など)		5,545,867	5,129,241				
決算額(円)	財 源 内 訳 (円)						
40,271,044	国庫支出金	県支出金	地方債	その他	一般財源		
	0	0	0	2,118,279	38,152,765		
概算人件費(円)	概算事業従事人数	概算事業総額(円)					
9,775,346	1.20	50,046,390					

所属名 **ふじみ野交流センター**

ページ	104	款	総務費	項	総務管理費	目	市民交流センター費
事業名	<b>ふじみ野交流センター生涯学習事業</b>						
事業目的	市民の自主的な学習や交流活動が心豊かな地域社会の実現につながるよう、各種講座の開催や学習・交流活動の支援を通じて、多世代にわたる生涯学習を推進する。						

事業内容及び成果

1 講座等の実施状況

目標	項目	講座名・内容	回数 (回)	募集人数 (人)	参加人数 (人)	報償費 (円)
学習交流機会の提供	成人対象事業	自分で作るお正月飾り	1	8	8	10,000
		お正月リースアレンジ	1	15	13	10,000
		わらのお正月飾り	1	—	—	12,192
		門松飾り設置	1	—	—	12,192
		食文化講座「食べていい友」	4	各12程度	延べ46	35,000
	青少年対象事業	音楽でいい友(コンサート)	4	各70	延べ228	80,000
		趣味・芸能講座 「講談会」	2	各70	延べ141	70,000
			1	10	10	10,000
		「節分リース」	2	各16	延べ30	20,000
			1	10	12	10,000
1	12組		11組	5,000		
市民参画・住民交流の充実	地域交流事業	親子でうどんづくり	1	120	146	30,000
		コンサート	1	120	146	30,000
		勝瀬の七夕まつり	2	各16	延べ30	20,000
	市民協働イベント開催事業	キッズキッチン	1	10	12	10,000
		カルトナーージュ(手芸)	1	10	12	10,000
	市民協働イベント開催事業	第25回勝瀬de縁日	1	—	約1,000	46,000
		第22回ふじみ野文化祭	1	—	約1,200	30,000
市民参画・住民交流の充実	地域交流事業	ふじみ野じゅく	11	—	延べ250	70,000
		勝瀬の七夕笹飾り、十五夜、十三夜飾り、小正月飾り展示	4	—	—	20,000
		グリーンボランティア	通年	—	5	10,000

2 広報紙「ふじみ野エクスプレス」の発行  
年10回・19,900部/回発行

決算額(円)	財 源 内 訳 (円)				
1,518,304	国庫支出金	県支出金	地方債	その他	一般財源
	0	0	0	0	1,518,304
概算人件費(円)	概算事業従事人数	概算事業総額(円)			
9,775,346	1.20	11,293,650			

所属名 **ピアザふじみ**

ページ	104	款	総務費	項	総務管理費	目	市民交流センター費
事業名	<b>ピアザふじみ維持管理事業</b>						
事業目的	安全で快適な施設提供ができるよう施設の維持管理を行い、多世代にわたる交流とにぎわいを創出し、地域の活性化を図る。						

事業内容及び成果

1 施設の利用状況

施設名	令和5年度（開館346日）			令和4年度（開館346日）		
	利用件数 （件）	利用者数 （人）	利用率 （%）	利用件数 （件）	利用者数 （人）	利用率 （%）
多目的ホール1	791	9,395	75.4	872	11,068	80.7
多目的ホール2	887	9,130	75.3	938	7,823	76.7
多目的ホール3	984	8,543	79.7	1,007	7,081	80.0
食育推進室	319	3,416	48.0	290	2,904	39.4
研修室	900	3,788	77.1	961	3,344	81.8
合計	3,881	34,272	71.1	4,068	32,220	71.7
使用料【歳入】	1,416,500円			1,413,700円		

2 施設の維持管理状況

（単位 円）

内 容		令和5年度	令和4年度
委託	警備業務委託	89,760	89,760
	建築物定期検査委託	165,000	77,000
	自動ドア保守点検委託	269,500	269,500
修繕	GHP室外機部品交換修繕等	4,426,510	480,128
光熱水費		4,300,077	4,777,326
その他（消耗品費等）		2,901,486	2,932,930

決算額(円)	財 源 内 訳 (円)				
12,152,333	国庫支出金	県支出金	地方債	その他	一般財源
	0	0	0	1,454,811	10,697,522
概算人件費(円)	概算事業従事人数	概算事業総額(円)			
13,848,407	1.70	26,000,740			

所属名 **鶴瀬西交流センター**

ページ	82	款	総務費	項	総務管理費	目	コミュニティセンター費																																																																																																																																	
事業名	<b>針ヶ谷コミュニティセンター維持管理事業</b>																																																																																																																																							
事業目的	指定管理者制度を活用し、施設の効率的な維持管理や利用受付、各種主催事業などを行い、地域におけるコミュニティ活動の推進を図る。																																																																																																																																							
事業内容及び成果	<p>1 指定管理者</p> <table border="1"> <thead> <tr> <th></th> <th>令和5年度</th> <th>令和4年度</th> </tr> </thead> <tbody> <tr> <td>指定管理者名</td> <td>日本環境マネジメント株式会社</td> <td>日本環境マネジメント株式会社</td> </tr> <tr> <td>指定管理料</td> <td>33,416,671円</td> <td>33,987,958円</td> </tr> </tbody> </table> <p>2 施設の利用状況</p> <table border="1"> <thead> <tr> <th rowspan="2">施設名</th> <th colspan="3">令和5年度（開館346日）</th> <th colspan="3">令和4年度（開館347日）</th> </tr> <tr> <th>利用件数 （件）</th> <th>利用者数 （人）</th> <th>利用率 （%）</th> <th>利用件数 （件）</th> <th>利用者数 （人）</th> <th>利用率 （%）</th> </tr> </thead> <tbody> <tr><td>展示ギャラリー①</td><td>488</td><td>7,868</td><td>55.5</td><td>550</td><td>7,130</td><td>52.8</td></tr> <tr><td>展示ギャラリー②</td><td>526</td><td>8,510</td><td>59.4</td><td>578</td><td>7,622</td><td>55.5</td></tr> <tr><td>調理実習室</td><td>133</td><td>1,618</td><td>23.7</td><td>215</td><td>1,327</td><td>20.7</td></tr> <tr><td>談話室</td><td>320</td><td>1,412</td><td>34.4</td><td>311</td><td>1,305</td><td>29.9</td></tr> <tr><td>美術室</td><td>237</td><td>1,641</td><td>29.0</td><td>321</td><td>1,826</td><td>30.8</td></tr> <tr><td>和室①</td><td>326</td><td>1,456</td><td>36.2</td><td>222</td><td>974</td><td>21.3</td></tr> <tr><td>和室②</td><td>393</td><td>1,897</td><td>42.5</td><td>303</td><td>1,373</td><td>29.1</td></tr> <tr><td>研修室①</td><td>295</td><td>2,238</td><td>35.9</td><td>357</td><td>2,087</td><td>34.3</td></tr> <tr><td>研修室②</td><td>350</td><td>4,120</td><td>45.8</td><td>505</td><td>4,379</td><td>48.5</td></tr> <tr><td>視聴覚室</td><td>278</td><td>1,351</td><td>32.0</td><td>287</td><td>1,065</td><td>27.6</td></tr> <tr><td>会議室</td><td>391</td><td>6,358</td><td>44.3</td><td>461</td><td>5,069</td><td>44.3</td></tr> <tr><td>合計</td><td>3,737</td><td>38,469</td><td>39.9</td><td>4,110</td><td>34,157</td><td>35.9</td></tr> <tr><td>使用料【歳入】</td><td colspan="3">1,456,200円</td><td colspan="3">1,496,600円</td></tr> </tbody> </table> <p>3 施設の維持管理状況 <span style="float:right">(単位 円)</span></p> <table border="1"> <thead> <tr> <th colspan="2">内 容</th> <th>令和5年度</th> <th>令和4年度</th> </tr> </thead> <tbody> <tr> <td>修繕</td> <td>消防用設備修繕、非常照明交換修繕、換気設備修繕 等</td> <td>1,971,640</td> <td>395,670</td> </tr> <tr> <td>工事請負費</td> <td>◎高圧交流負荷開閉器更新工事</td> <td>1,823,580</td> <td>—</td> </tr> <tr> <td>備品購入費</td> <td>会議用椅子購入、ガステーブルコンロ購入</td> <td>1,691,173</td> <td>1,353,000</td> </tr> </tbody> </table>								令和5年度	令和4年度	指定管理者名	日本環境マネジメント株式会社	日本環境マネジメント株式会社	指定管理料	33,416,671円	33,987,958円	施設名	令和5年度（開館346日）			令和4年度（開館347日）			利用件数 （件）	利用者数 （人）	利用率 （%）	利用件数 （件）	利用者数 （人）	利用率 （%）	展示ギャラリー①	488	7,868	55.5	550	7,130	52.8	展示ギャラリー②	526	8,510	59.4	578	7,622	55.5	調理実習室	133	1,618	23.7	215	1,327	20.7	談話室	320	1,412	34.4	311	1,305	29.9	美術室	237	1,641	29.0	321	1,826	30.8	和室①	326	1,456	36.2	222	974	21.3	和室②	393	1,897	42.5	303	1,373	29.1	研修室①	295	2,238	35.9	357	2,087	34.3	研修室②	350	4,120	45.8	505	4,379	48.5	視聴覚室	278	1,351	32.0	287	1,065	27.6	会議室	391	6,358	44.3	461	5,069	44.3	合計	3,737	38,469	39.9	4,110	34,157	35.9	使用料【歳入】	1,456,200円			1,496,600円			内 容		令和5年度	令和4年度	修繕	消防用設備修繕、非常照明交換修繕、換気設備修繕 等	1,971,640	395,670	工事請負費	◎高圧交流負荷開閉器更新工事	1,823,580	—	備品購入費	会議用椅子購入、ガステーブルコンロ購入	1,691,173	1,353,000
	令和5年度	令和4年度																																																																																																																																						
指定管理者名	日本環境マネジメント株式会社	日本環境マネジメント株式会社																																																																																																																																						
指定管理料	33,416,671円	33,987,958円																																																																																																																																						
施設名	令和5年度（開館346日）			令和4年度（開館347日）																																																																																																																																				
	利用件数 （件）	利用者数 （人）	利用率 （%）	利用件数 （件）	利用者数 （人）	利用率 （%）																																																																																																																																		
展示ギャラリー①	488	7,868	55.5	550	7,130	52.8																																																																																																																																		
展示ギャラリー②	526	8,510	59.4	578	7,622	55.5																																																																																																																																		
調理実習室	133	1,618	23.7	215	1,327	20.7																																																																																																																																		
談話室	320	1,412	34.4	311	1,305	29.9																																																																																																																																		
美術室	237	1,641	29.0	321	1,826	30.8																																																																																																																																		
和室①	326	1,456	36.2	222	974	21.3																																																																																																																																		
和室②	393	1,897	42.5	303	1,373	29.1																																																																																																																																		
研修室①	295	2,238	35.9	357	2,087	34.3																																																																																																																																		
研修室②	350	4,120	45.8	505	4,379	48.5																																																																																																																																		
視聴覚室	278	1,351	32.0	287	1,065	27.6																																																																																																																																		
会議室	391	6,358	44.3	461	5,069	44.3																																																																																																																																		
合計	3,737	38,469	39.9	4,110	34,157	35.9																																																																																																																																		
使用料【歳入】	1,456,200円			1,496,600円																																																																																																																																				
内 容		令和5年度	令和4年度																																																																																																																																					
修繕	消防用設備修繕、非常照明交換修繕、換気設備修繕 等	1,971,640	395,670																																																																																																																																					
工事請負費	◎高圧交流負荷開閉器更新工事	1,823,580	—																																																																																																																																					
備品購入費	会議用椅子購入、ガステーブルコンロ購入	1,691,173	1,353,000																																																																																																																																					



4 講座等の実施状況

講座名	内 容	回数 (回)	参加人数 (人)	募集人数 (人)
親子でリトミック教室	幼児と保護者で音楽、リズム、ダンスを学ぶ教室	19	592	920
産後ヨガクラス	赤ちゃんとママのヨガ	33	164	330
◎月曜のはじめてヨガ	初心者のためのクラス	33	261	396
◎水曜のはじめてヨガ		22	152	264
◎大人のやりなおし英語教室	読む、聞く、話す、やりなおしの英語教室	6	55	72
◎おもてなしの英会話教室	おもてなし、海外旅行のための英会話教室	5	36	60
◎ハーブ教室	ハーブを活用した料理や家庭用品作りの教室	6	57	90
◎フィットネスフラダンス	フラダンスにフィットネス要素を取り込んだ教室	10	131	200
◎夜のゆったりピラティス	仕事帰りでも利用しやすい夜のピラティス教室	31	269	372
◎やさしいピラティス	初心者のためのクラス	31	301	620
◎はじめての太極拳	初心者のためのクラス	23	174	276
◎夜の瞑想太極拳	仕事帰りでも利用しやすい夜の太極拳教室	24	121	288
◎みずほ台太極拳	みずほ台コミセンでの太極拳体験セミナー	1	17	20
◎みずほ台健康セミナー	健康寿命を伸ばすためのセルフメンテナンス	1	13	20
早稲田大学ジャズライブ	早稲田大学ニューオーリンズジャズクラブの演奏	1	84	90
早稲田、明治、立教、法政、4大学対抗寄席	4大学8名、落語の競演	1	76	80
おいしいキムチ教室	冬の人気料理教室	1	15	15
クリスマスコンサート	地元ピアニストとバイオリンの冬の調べ	1	74	80
書初め練習会	針ヶ谷、みずほ台、鶴瀬、水谷、関沢の小3~6年対象	1	27	30
針ヶ谷みずほ台合同文化祭	針ヶ谷、みずほ台のサークル発表	全2日	2,729	—

決算額(円)	財 源 内 訳 (円)				
	国庫支出金	県支出金	地方債	その他	一般財源
39,500,364	0	0	0	1,492,800	38,007,564
概算人件費(円)	概算事業従事人数	概算事業総額(円)			
4,073,061	0.50	43,573,425			

所属名 鶴瀬西交流センター

ページ	106	款	総務費	項	総務管理費	目	市民交流センター費
事業名	鶴瀬西交流センター維持管理事業						
事業目的	安全で快適な施設提供ができるように施設の維持管理を行い、市民の相互交流と生涯学習活動を推進する。						

事業内容及び成果

1 施設の利用状況

施設名	令和5年度（開館346日）			令和4年度（開館229日）		
	利用件数 （件）	利用者数 （人）	利用率 （%）	利用件数 （件）	利用者数 （人）	利用率 （%）
多目的ホール	889	12,987	85.6	588	9,217	86.0
和室	431	2,114	41.5	263	1,449	38.5
講座室	697	11,853	67.1	484	7,031	70.8
美術工芸室	443	3,912	42.7	317	2,692	46.3
陶芸室	119	671	11.5	97	742	14.2
調理室	247	2,009	23.8	123	1,565	18.0
会議室	708	7,838	67.8	474	5,059	69.3
集会室	681	7,110	65.6	418	4,624	61.1
市民活動室	485	3,316	46.7	296	2,350	43.3
プレイルーム	—	6,062	—	—	6,534	—
合計	4,700	57,872	50.3	3,060	41,263	49.7
使用料【歳入】	2,048,700円			1,376,100円		

2 施設の維持管理状況

（単位 円）

内 容		令和5年度	令和4年度
委託	施設管理業務委託	11,941,385	9,518,908
	警備業務委託	66,000	66,000
	清掃業務委託	2,475,875	1,879,002
	建築物定期検査委託	215,600	101,200
	エレベーター保守点検委託	213,840	213,840
	消防設備保守点検委託	682,000	677,600
	自動ドア保守点検委託	184,800	184,800
	設備保守点検委託	407,000	407,000
	◎樹木維持管理業務委託	201,300	0
	舞台吊物設備保守管理委託	132,000	121,000
修繕	非常用発電設備修繕、講座室映像設備修繕 等	4,913,524	401,318
	光熱水費	3,358,389	4,351,861
	その他（複写機使用料、印刷機器使用料等）	1,337,683	1,744,970

決算額(円)

財 源 内 訳 (円)

26,129,396	国庫支出金	県支出金	地方債	その他	一般財源
	0	0	0	2,256,466	23,872,930
概算人件費(円)	概算事業従事人数		概算事業総額(円)		
8,960,734	1.10	35,090,130			

所属名 **鶴瀬西交流センター**

ページ	106	款	総務費	項	総務管理費	目	市民交流センター費																																																																																						
事業名	<b>鶴瀬西交流センター生涯学習事業</b>																																																																																												
事業目的	市民の自主的な学習や交流活動が心豊かな地域社会の実現につながるよう、各種講座の開催や学習・交流活動の支援を通じて、多世代にわたる生涯学習を推進する。																																																																																												
事業内容及び成果	<p>1 講座等の実施状況</p> <table border="1"> <thead> <tr> <th>講座名</th> <th>内 容</th> <th>回数 (回)</th> <th>募集人数 (人)</th> <th>参加人数 (人)</th> <th>謝礼 (円)</th> </tr> </thead> <tbody> <tr> <td>水曜学級</td> <td>60歳以上の方の学習・交流(5月~2月) サークル活動:10サークル(160回) 全体会:月1回(5回) 学級だより:適宜</td> <td>—</td> <td>—</td> <td>在籍者108</td> <td>90,000</td> </tr> <tr> <td rowspan="2">子育て講座</td> <td>紙芝居講座「おうちで楽しむ紙芝居」</td> <td>2</td> <td>30</td> <td>16</td> <td>40,000</td> </tr> <tr> <td>紙芝居ボランティア定例会</td> <td>11</td> <td>—</td> <td>延べ300</td> <td>—</td> </tr> <tr> <td>フリースペース 西っ子</td> <td>乳幼児の親子の子育て交流等 歯科衛生士・栄養士・保健師への相談、 民生児童委員の見守り</td> <td colspan="4">※新型コロナウイルス感染症の影響により中止</td> </tr> <tr> <td>子どもひろば (夏休み・冬休み)</td> <td>子どもの居場所づくりと体験 センター利用サークル等の協力により 実施(いけ花・陶芸・篆刻・書初め)</td> <td colspan="4">いけ花20人、陶芸32人、篆刻16人 謝礼25,000円※冬休み(書初め30人)</td> </tr> <tr> <td rowspan="3">地域デビュー講座</td> <td>大人の料理教室</td> <td>3</td> <td>12</td> <td>12</td> <td>30,000</td> </tr> <tr> <td>地域のコミュニケーションづくり 輪踊り練習会</td> <td>2</td> <td>—</td> <td>30</td> <td>10,000</td> </tr> <tr> <td>太鼓を通して親子の信頼関係づくり 親子太鼓教室(縁日にて披露)</td> <td>4</td> <td>6組</td> <td>親子6組</td> <td>30,000</td> </tr> <tr> <td>西交流センター縁日</td> <td>地域の子どものふるさと意識作り 納涼お楽しみ・あそび広場・模擬店</td> <td>1</td> <td>—</td> <td>5,000</td> <td>20,000</td> </tr> <tr> <td rowspan="2">回想法講座</td> <td>唄とおはなしのサロン</td> <td>11</td> <td>—</td> <td>延べ350</td> <td>—</td> </tr> <tr> <td>回想法入門講座</td> <td>2</td> <td>40</td> <td>24</td> <td>50,000</td> </tr> <tr> <td>西交流センター・ リラックスタイム</td> <td>利用団体や地域の方の発表や交流 (うたごえ広場、真冬のジャズ・ラテンコ ンサート)</td> <td>2</td> <td>—</td> <td>延べ210</td> <td>30,000</td> </tr> <tr> <td>西交流センターフェ スティバル</td> <td>地域で活動している団体等の発表・交流 (展示・舞台・模擬店部会)</td> <td colspan="2">9月30日 10月1日</td> <td>3,000</td> <td>20,000</td> </tr> <tr> <td>パソコン相談室 公開講座</td> <td>パソコン相談室による公開講座 Word初級講習会 読みやすい文書の作成方 法</td> <td>1</td> <td>—</td> <td>14</td> <td>5,000</td> </tr> </tbody> </table>							講座名	内 容	回数 (回)	募集人数 (人)	参加人数 (人)	謝礼 (円)	水曜学級	60歳以上の方の学習・交流(5月~2月) サークル活動:10サークル(160回) 全体会:月1回(5回) 学級だより:適宜	—	—	在籍者108	90,000	子育て講座	紙芝居講座「おうちで楽しむ紙芝居」	2	30	16	40,000	紙芝居ボランティア定例会	11	—	延べ300	—	フリースペース 西っ子	乳幼児の親子の子育て交流等 歯科衛生士・栄養士・保健師への相談、 民生児童委員の見守り	※新型コロナウイルス感染症の影響により中止				子どもひろば (夏休み・冬休み)	子どもの居場所づくりと体験 センター利用サークル等の協力により 実施(いけ花・陶芸・篆刻・書初め)	いけ花20人、陶芸32人、篆刻16人 謝礼25,000円※冬休み(書初め30人)				地域デビュー講座	大人の料理教室	3	12	12	30,000	地域のコミュニケーションづくり 輪踊り練習会	2	—	30	10,000	太鼓を通して親子の信頼関係づくり 親子太鼓教室(縁日にて披露)	4	6組	親子6組	30,000	西交流センター縁日	地域の子どものふるさと意識作り 納涼お楽しみ・あそび広場・模擬店	1	—	5,000	20,000	回想法講座	唄とおはなしのサロン	11	—	延べ350	—	回想法入門講座	2	40	24	50,000	西交流センター・ リラックスタイム	利用団体や地域の方の発表や交流 (うたごえ広場、真冬のジャズ・ラテンコ ンサート)	2	—	延べ210	30,000	西交流センターフェ スティバル	地域で活動している団体等の発表・交流 (展示・舞台・模擬店部会)	9月30日 10月1日		3,000	20,000	パソコン相談室 公開講座	パソコン相談室による公開講座 Word初級講習会 読みやすい文書の作成方 法	1	—	14	5,000
講座名	内 容	回数 (回)	募集人数 (人)	参加人数 (人)	謝礼 (円)																																																																																								
水曜学級	60歳以上の方の学習・交流(5月~2月) サークル活動:10サークル(160回) 全体会:月1回(5回) 学級だより:適宜	—	—	在籍者108	90,000																																																																																								
子育て講座	紙芝居講座「おうちで楽しむ紙芝居」	2	30	16	40,000																																																																																								
	紙芝居ボランティア定例会	11	—	延べ300	—																																																																																								
フリースペース 西っ子	乳幼児の親子の子育て交流等 歯科衛生士・栄養士・保健師への相談、 民生児童委員の見守り	※新型コロナウイルス感染症の影響により中止																																																																																											
子どもひろば (夏休み・冬休み)	子どもの居場所づくりと体験 センター利用サークル等の協力により 実施(いけ花・陶芸・篆刻・書初め)	いけ花20人、陶芸32人、篆刻16人 謝礼25,000円※冬休み(書初め30人)																																																																																											
地域デビュー講座	大人の料理教室	3	12	12	30,000																																																																																								
	地域のコミュニケーションづくり 輪踊り練習会	2	—	30	10,000																																																																																								
	太鼓を通して親子の信頼関係づくり 親子太鼓教室(縁日にて披露)	4	6組	親子6組	30,000																																																																																								
西交流センター縁日	地域の子どものふるさと意識作り 納涼お楽しみ・あそび広場・模擬店	1	—	5,000	20,000																																																																																								
回想法講座	唄とおはなしのサロン	11	—	延べ350	—																																																																																								
	回想法入門講座	2	40	24	50,000																																																																																								
西交流センター・ リラックスタイム	利用団体や地域の方の発表や交流 (うたごえ広場、真冬のジャズ・ラテンコ ンサート)	2	—	延べ210	30,000																																																																																								
西交流センターフェ スティバル	地域で活動している団体等の発表・交流 (展示・舞台・模擬店部会)	9月30日 10月1日		3,000	20,000																																																																																								
パソコン相談室 公開講座	パソコン相談室による公開講座 Word初級講習会 読みやすい文書の作成方 法	1	—	14	5,000																																																																																								

鶴瀬西交流センターだよりの発行	毎月1回 鶴瀬西地域全戸配布(10回) 編集会議の開催 毎月2回(24回)	10	—	編集委員10	30,000
◎女子栄養大学連携事業(クッキング教室)	若い世代の朝食欠食率の解消を目指し「朝ごはん」を食べる習慣を身に付けるため、アイデア料理のテクニックを学びながら、参加者同士の交流を図る	1	20	15	30,000

決算額(円)	財 源 内 訳 (円)				
2,696,117	国庫支出金	県支出金	地方債	その他	一般財源
	0	0	0	0	2,696,117
概算人件費(円)	概算事業従事人数	概算事業総額(円)			
9,775,346	1.20	12,471,463			

所属名 **みずほ台コミュニティセンター**

ページ	82	款	総務費	項	総務管理費	目	コミュニティセンター費																																																																																																																																																										
事業名	<b>みずほ台コミュニティセンター維持管理事業</b>																																																																																																																																																																
事業目的	地域のコミュニティ活動や生涯学習の場として、安全で快適に利用できるよう施設の維持管理を行う。																																																																																																																																																																
事業内容及び成果	<p>1 施設の利用状況</p> <table border="1"> <thead> <tr> <th rowspan="2">施設名</th> <th colspan="3">令和5年度（開館346日）</th> <th colspan="3">令和4年度（開館347日）</th> </tr> <tr> <th>利用件数 （件）</th> <th>利用者数 （人）</th> <th>利用率 （%）</th> <th>利用件数 （件）</th> <th>利用者数 （人）</th> <th>利用率 （%）</th> </tr> </thead> <tbody> <tr> <td>第1集会室</td> <td>725</td> <td>5,951</td> <td>69.6</td> <td>720</td> <td>6,385</td> <td>69.2</td> </tr> <tr> <td>第2集会室</td> <td>680</td> <td>5,055</td> <td>65.3</td> <td>609</td> <td>4,164</td> <td>58.5</td> </tr> <tr> <td>第3集会室</td> <td>611</td> <td>3,723</td> <td>58.7</td> <td>574</td> <td>3,475</td> <td>55.1</td> </tr> <tr> <td>和室</td> <td>283</td> <td>1,138</td> <td>27.2</td> <td>247</td> <td>1,101</td> <td>23.7</td> </tr> <tr> <td>談話室1・2</td> <td>397</td> <td>2,184</td> <td>38.1</td> <td>401</td> <td>2,216</td> <td>38.5</td> </tr> <tr> <td>プレイルーム</td> <td>851</td> <td>3,571</td> <td>81.7</td> <td>891</td> <td>3,681</td> <td>81.1</td> </tr> <tr> <td>美術室</td> <td>561</td> <td>4,609</td> <td>53.9</td> <td>544</td> <td>4,125</td> <td>52.3</td> </tr> <tr> <td>談話室3</td> <td>151</td> <td>971</td> <td>—</td> <td>112</td> <td>591</td> <td>—</td> </tr> <tr> <td>フリースペース利用</td> <td>—</td> <td>9,850</td> <td>—</td> <td>—</td> <td>4,809</td> <td>—</td> </tr> <tr> <td>合計</td> <td>4,259</td> <td>37,052</td> <td>56.4</td> <td>4,098</td> <td>30,547</td> <td>54.1</td> </tr> <tr> <td>使用料【歳入】</td> <td colspan="3">1,177,400円</td> <td colspan="3">1,215,800円</td> </tr> </tbody> </table> <p>2 施設の維持管理状況 <span style="float:right">(単位 円)</span></p> <table border="1"> <thead> <tr> <th colspan="2">内 容</th> <th>令和5年度</th> <th>令和4年度</th> </tr> </thead> <tbody> <tr> <td rowspan="7">委託</td> <td>警備業務委託</td> <td>116,160</td> <td>116,160</td> </tr> <tr> <td>清掃業務委託委託</td> <td>1,899,139</td> <td>1,639,000</td> </tr> <tr> <td>建築物定期検査委託</td> <td>59,400</td> <td>115,500</td> </tr> <tr> <td>エレベーター保守点検委託</td> <td>389,400</td> <td>389,400</td> </tr> <tr> <td>自動ドア保守点検委託</td> <td>99,000</td> <td>99,000</td> </tr> <tr> <td>空調設備保守点検委託</td> <td>517,000</td> <td>396,000</td> </tr> <tr> <td>樹木維持管理業務委託</td> <td>181,500</td> <td>115,720</td> </tr> <tr> <td>◎トイレアスベスト調査</td> <td>55,000</td> <td>—</td> </tr> <tr> <td>修繕</td> <td>トイレ漏水修繕</td> <td>5,500</td> <td>196,680</td> </tr> <tr> <td colspan="2">光熱水費</td> <td>1,884,403</td> <td>2,203,568</td> </tr> <tr> <td colspan="2">その他（複写機使用料、印刷機使用料等）</td> <td>4,616,968</td> <td>3,795,994</td> </tr> </tbody> </table> <p>決算額(円)</p> <table border="1"> <thead> <tr> <th rowspan="2">9,823,470</th> <th colspan="5">財 源 内 訳 (円)</th> </tr> <tr> <th>国庫支出金</th> <th>県支出金</th> <th>地方債</th> <th>その他</th> <th>一般財源</th> </tr> </thead> <tbody> <tr> <td></td> <td>0</td> <td>0</td> <td>0</td> <td>1,249,090</td> <td>8,574,380</td> </tr> </tbody> </table> <p>概算人件費(円)</p> <table border="1"> <thead> <tr> <th>10,589,958</th> <th>概算事業従事人数</th> <th>概算事業総額(円)</th> </tr> </thead> <tbody> <tr> <td></td> <td>1.30</td> <td>20,413,428</td> </tr> </tbody> </table>							施設名	令和5年度（開館346日）			令和4年度（開館347日）			利用件数 （件）	利用者数 （人）	利用率 （%）	利用件数 （件）	利用者数 （人）	利用率 （%）	第1集会室	725	5,951	69.6	720	6,385	69.2	第2集会室	680	5,055	65.3	609	4,164	58.5	第3集会室	611	3,723	58.7	574	3,475	55.1	和室	283	1,138	27.2	247	1,101	23.7	談話室1・2	397	2,184	38.1	401	2,216	38.5	プレイルーム	851	3,571	81.7	891	3,681	81.1	美術室	561	4,609	53.9	544	4,125	52.3	談話室3	151	971	—	112	591	—	フリースペース利用	—	9,850	—	—	4,809	—	合計	4,259	37,052	56.4	4,098	30,547	54.1	使用料【歳入】	1,177,400円			1,215,800円			内 容		令和5年度	令和4年度	委託	警備業務委託	116,160	116,160	清掃業務委託委託	1,899,139	1,639,000	建築物定期検査委託	59,400	115,500	エレベーター保守点検委託	389,400	389,400	自動ドア保守点検委託	99,000	99,000	空調設備保守点検委託	517,000	396,000	樹木維持管理業務委託	181,500	115,720	◎トイレアスベスト調査	55,000	—	修繕	トイレ漏水修繕	5,500	196,680	光熱水費		1,884,403	2,203,568	その他（複写機使用料、印刷機使用料等）		4,616,968	3,795,994	9,823,470	財 源 内 訳 (円)					国庫支出金	県支出金	地方債	その他	一般財源		0	0	0	1,249,090	8,574,380	10,589,958	概算事業従事人数	概算事業総額(円)		1.30	20,413,428
施設名	令和5年度（開館346日）			令和4年度（開館347日）																																																																																																																																																													
	利用件数 （件）	利用者数 （人）	利用率 （%）	利用件数 （件）	利用者数 （人）	利用率 （%）																																																																																																																																																											
第1集会室	725	5,951	69.6	720	6,385	69.2																																																																																																																																																											
第2集会室	680	5,055	65.3	609	4,164	58.5																																																																																																																																																											
第3集会室	611	3,723	58.7	574	3,475	55.1																																																																																																																																																											
和室	283	1,138	27.2	247	1,101	23.7																																																																																																																																																											
談話室1・2	397	2,184	38.1	401	2,216	38.5																																																																																																																																																											
プレイルーム	851	3,571	81.7	891	3,681	81.1																																																																																																																																																											
美術室	561	4,609	53.9	544	4,125	52.3																																																																																																																																																											
談話室3	151	971	—	112	591	—																																																																																																																																																											
フリースペース利用	—	9,850	—	—	4,809	—																																																																																																																																																											
合計	4,259	37,052	56.4	4,098	30,547	54.1																																																																																																																																																											
使用料【歳入】	1,177,400円			1,215,800円																																																																																																																																																													
内 容		令和5年度	令和4年度																																																																																																																																																														
委託	警備業務委託	116,160	116,160																																																																																																																																																														
	清掃業務委託委託	1,899,139	1,639,000																																																																																																																																																														
	建築物定期検査委託	59,400	115,500																																																																																																																																																														
	エレベーター保守点検委託	389,400	389,400																																																																																																																																																														
	自動ドア保守点検委託	99,000	99,000																																																																																																																																																														
	空調設備保守点検委託	517,000	396,000																																																																																																																																																														
	樹木維持管理業務委託	181,500	115,720																																																																																																																																																														
◎トイレアスベスト調査	55,000	—																																																																																																																																																															
修繕	トイレ漏水修繕	5,500	196,680																																																																																																																																																														
光熱水費		1,884,403	2,203,568																																																																																																																																																														
その他（複写機使用料、印刷機使用料等）		4,616,968	3,795,994																																																																																																																																																														
9,823,470	財 源 内 訳 (円)																																																																																																																																																																
	国庫支出金	県支出金	地方債	その他	一般財源																																																																																																																																																												
	0	0	0	1,249,090	8,574,380																																																																																																																																																												
10,589,958	概算事業従事人数	概算事業総額(円)																																																																																																																																																															
	1.30	20,413,428																																																																																																																																																															

所属名 **市民課**

ページ	90	款	総務費	項	総務管理費	目	支所及び出張所費
事業名	<b>出張所窓口事務事業</b>						
事業目的	市内6箇所の出張所において行政サービスを提供し、市民の利便性の向上を図る。						

事業内容及び成果

1 出張所窓口事務種類別取扱件数等集計表 (単位 件・円)

出張所名		西	水谷	南畑	水谷東	みずほ台	ふじみ野	合計
住民異動関係	転入		60	9	39	592	486	1,186
	転出		75	2	40	414	425	956
	転居		41	3	13	109	75	241
	世帯変更等		13	1	2	35	36	87
戸籍届出関係	出生・死亡等		8	3	10	40	47	108
印鑑登録関係	登録		119	31	94	402	381	1,027
	照会		8	0	4	29	22	63
市民課各種証明関係	件数(有料)		4,515	1,434	2,093	8,728	7,550	24,320
	件数(無料)		167	34	86	214	229	730
	手数料		1,114,700	363,900	515,550	2,056,600	1,786,350	5,837,100
国民健康保険関係			141	22	142	600	463	1,368
国民年金関係			27	2	31	224	208	492
福祉医療関係(障がい福祉課・子育て支援課関係)			479	87	509	1,032	917	3,024
介護保険関係			52	3	97	91	54	297
後期高齢者医療関係			62	11	58	142	70	343
市内循環バス関係(特別乗車証)			17	1	6	17	5	46
交通災害共済加入関係	人数		311	180	304	463	223	1,481
	金額		155,500	90,000	152,000	231,500	111,500	740,500
市税等収納関係	件数		4,712	1,028	5,353	6,786	2,709	20,588
	金額		77,333,781	17,052,353	55,097,810	100,314,694	49,326,284	299,124,922
税務証明関係	件数(有料)		476	101	312	1,566	1,282	3,737
	件数(無料)		288	95	126	374	253	1,136
	手数料		95,200	20,200	62,400	313,200	256,400	747,400

※西出張所は令和3年4月1日より一時閉鎖

決算額(円)	財源内訳(円)				
8,691,036	国庫支出金	県支出金	地方債	その他	一般財源
	0	13,500	0	5,837,100	2,840,436
概算人件費(円)	概算事業従事人数	概算事業総額(円)			
85,941,583	10.55	94,632,619			

所属名 **市民課**

ページ	90	款	総務費	項	総務管理費	目	支所及び出張所費																														
事業名	<b>サンライトホール管理事業</b>																																				
事業目的	サンライトホールの管理・運営により、市民の文化的向上と福祉の増進を図る。																																				
事業内容及び成果	<p>1 施設の利用状況 サンライトホールは令和3年4月1日より一時閉鎖</p> <p>2 施設の維持管理状況 (単位 円)</p> <table border="1"> <thead> <tr> <th colspan="2">内 容</th> <th>令和5年度</th> <th>令和4年度</th> </tr> </thead> <tbody> <tr> <td rowspan="3">委託</td> <td>警備業務</td> <td>78,192</td> <td>78,192</td> </tr> <tr> <td>設備管理業務</td> <td>295,680</td> <td>295,680</td> </tr> <tr> <td>統括防火管理</td> <td>148,896</td> <td>148,896</td> </tr> <tr> <td colspan="2">光熱水費</td> <td>178,300</td> <td>188,348</td> </tr> </tbody> </table> <p>3 サンライトマンションの支出状況 (単位 円)</p> <table border="1"> <thead> <tr> <th colspan="2">内 容</th> <th>令和5年度</th> <th>令和4年度</th> </tr> </thead> <tbody> <tr> <td colspan="2">共益費</td> <td>660,768</td> <td>660,768</td> </tr> <tr> <td colspan="2">修繕積立負担金</td> <td>740,244</td> <td>740,244</td> </tr> </tbody> </table>							内 容		令和5年度	令和4年度	委託	警備業務	78,192	78,192	設備管理業務	295,680	295,680	統括防火管理	148,896	148,896	光熱水費		178,300	188,348	内 容		令和5年度	令和4年度	共益費		660,768	660,768	修繕積立負担金		740,244	740,244
内 容		令和5年度	令和4年度																																		
委託	警備業務	78,192	78,192																																		
	設備管理業務	295,680	295,680																																		
	統括防火管理	148,896	148,896																																		
光熱水費		178,300	188,348																																		
内 容		令和5年度	令和4年度																																		
共益費		660,768	660,768																																		
修繕積立負担金		740,244	740,244																																		
決算額(円)	財 源 内 訳 (円)																																				
2,105,245	国庫支出金	県支出金	地方債	その他	一般財源																																
	0	0	0	0	2,105,245																																
概算人件費(円)	概算事業従事人数	概算事業総額(円)																																			
4,887,672	0.60	6,992,917																																			

所属名 **市民課**

ページ	118	款	総務費	項	戸籍住民基本台帳費	目	戸籍住民基本台帳費
事業名	<b>居住関係公証事務事業</b>						
事業目的	住民基本台帳法などの関係法令に基づき、住民に関する記録等の管理を行う。						

事業内容及び成果

1 主な取扱件数 (単位 件)

事務種別		令和5年度	令和4年度	増減
住民異動関係 ※1	転入	5,412	5,166	246
	転出	4,805	4,607	198
	転居	1,205	1,206	△1
	出生	803	765	38
	死亡	1,205	1,192	13
マイナンバーカード交付数		14,878	23,917	△9,039
印鑑登録関係	登録	3,977	4,098	△121
	照会	212	253	△41
在留関連事務関係 ※2		1,453	1,107	346
自動車臨時運行許可申請数		441	398	43
パスポート関係	申請	2,468	1,350	1,118
	交付	2,425	1,248	1,177
コンビニ交付件数 (証明書の全体有料件数) ※3		24,015 (97,782)	12,613 (96,810)	11,402 (972)
各種証明書手数料額 (円)		15,500,750	17,741,700	△2,240,950

(出張所取扱分含む)

※1 法改正(外国人登録法廃止)に伴い外国人住民の件数を含む。

※2 法改正(平成24年7月9日)後の特別永住者証等に関する事務及び出入国管理法による住居地変更届等の事務件数。

※3 コンビニ交付対象証明書は、住民票、印鑑証明、戸籍の全部事項証明書・個人事項証明書・附票。( )は、コンビニ交付対象証明書の全体有料件数。

令和5年4月1日から令和8年3月31日までの間、コンビニ交付での証明発行手数料が100円減額。

◎2 申請書作成支援システム(書かない窓口)の開始

令和5年10月10日から市民課及び税務課・収税課窓口を設置。

決算額(円)	財 源 内 訳 (円)				
56,839,903	国庫支出金	県支出金	地方債	その他	一般財源
	14,015,648	1,589,500	0	11,299,550	29,935,205
概算人件費(円)	概算事業従事人数	概算事業総額(円)			
123,413,743	15.15	180,253,646			



所属名 **市民課**

ページ	120	款	総務費	項	戸籍住民基本台帳費	目	戸籍住民基本台帳費																																																																																																																																																																																																
事業名	<b>戸籍事務事業</b>																																																																																																																																																																																																						
事業目的	戸籍法などの関係法令に基づき、戸籍の管理を行う。																																																																																																																																																																																																						
事業内容及び成果	<p>1 戸籍届出件数の推移 (単位 件)</p> <table border="1"> <thead> <tr> <th></th> <th>令和5年度</th> <th>令和4年度</th> <th>令和3年度</th> <th>令和2年度</th> <th>令和元年度</th> </tr> </thead> <tbody> <tr><td>出生</td><td>986</td><td>1,006</td><td>1,054</td><td>1,067</td><td>1,031</td></tr> <tr><td>死亡</td><td>1,443</td><td>1,405</td><td>1,351</td><td>1,235</td><td>1,205</td></tr> <tr><td>婚姻</td><td>949</td><td>896</td><td>937</td><td>910</td><td>1,040</td></tr> <tr><td>離婚</td><td>226</td><td>241</td><td>226</td><td>247</td><td>317</td></tr> <tr><td>転籍</td><td>496</td><td>636</td><td>604</td><td>614</td><td>649</td></tr> <tr><td>入籍</td><td>114</td><td>149</td><td>168</td><td>172</td><td>199</td></tr> <tr><td>分籍</td><td>25</td><td>30</td><td>35</td><td>30</td><td>27</td></tr> <tr><td>養子縁組</td><td>65</td><td>65</td><td>70</td><td>93</td><td>92</td></tr> <tr><td>養子離縁</td><td>17</td><td>24</td><td>19</td><td>24</td><td>22</td></tr> <tr><td>法77条の2</td><td>95</td><td>89</td><td>100</td><td>102</td><td>121</td></tr> <tr><td>認知</td><td>13</td><td>20</td><td>17</td><td>18</td><td>17</td></tr> <tr><td>名の変更</td><td>3</td><td>1</td><td>5</td><td>4</td><td>2</td></tr> <tr><td>氏の変更</td><td>10</td><td>13</td><td>12</td><td>7</td><td>13</td></tr> <tr><td>親権・後見</td><td>4</td><td>9</td><td>2</td><td>8</td><td>9</td></tr> <tr><td>帰化</td><td>17</td><td>13</td><td>11</td><td>6</td><td>7</td></tr> <tr><td>国籍取得</td><td>1</td><td>2</td><td>2</td><td>3</td><td>0</td></tr> <tr><td>失踪</td><td>1</td><td>1</td><td>1</td><td>2</td><td>1</td></tr> <tr><td>復氏</td><td>5</td><td>4</td><td>2</td><td>0</td><td>1</td></tr> <tr><td>姻族関係終了</td><td>5</td><td>6</td><td>1</td><td>2</td><td>6</td></tr> <tr><td>追完</td><td>2</td><td>4</td><td>2</td><td>4</td><td>2</td></tr> <tr><td>不受理申出</td><td>38</td><td>31</td><td>24</td><td>30</td><td>25</td></tr> <tr><td>訂正・更正</td><td>22</td><td>36</td><td>53</td><td>36</td><td>46</td></tr> <tr><td>その他</td><td>16</td><td>12</td><td>11</td><td>16</td><td>24</td></tr> <tr><td>合計</td><td>4,553</td><td>4,693</td><td>4,707</td><td>4,630</td><td>4,856</td></tr> </tbody> </table> <p>2 戸籍事務処理件数の推移 (単位 件)</p> <table border="1"> <thead> <tr> <th></th> <th>令和5年度</th> <th>令和4年度</th> <th>令和3年度</th> <th>令和2年度</th> <th>令和元年度</th> </tr> </thead> <tbody> <tr><td>新戸籍編製</td><td>755</td><td>810</td><td>833</td><td>810</td><td>912</td></tr> <tr><td>戸籍全部消除</td><td>572</td><td>599</td><td>565</td><td>555</td><td>560</td></tr> <tr><td>人口動態</td><td>2,693</td><td>2,632</td><td>2,685</td><td>2,645</td><td>2,688</td></tr> <tr><td>受理証明件数</td><td>616</td><td>599</td><td>685</td><td>560</td><td>640</td></tr> <tr><td>記載事項証明件数</td><td>101</td><td>44</td><td>46</td><td>64</td><td>50</td></tr> <tr><td>違反通知件数</td><td>4</td><td>4</td><td>6</td><td>6</td><td>5</td></tr> </tbody> </table>								令和5年度	令和4年度	令和3年度	令和2年度	令和元年度	出生	986	1,006	1,054	1,067	1,031	死亡	1,443	1,405	1,351	1,235	1,205	婚姻	949	896	937	910	1,040	離婚	226	241	226	247	317	転籍	496	636	604	614	649	入籍	114	149	168	172	199	分籍	25	30	35	30	27	養子縁組	65	65	70	93	92	養子離縁	17	24	19	24	22	法77条の2	95	89	100	102	121	認知	13	20	17	18	17	名の変更	3	1	5	4	2	氏の変更	10	13	12	7	13	親権・後見	4	9	2	8	9	帰化	17	13	11	6	7	国籍取得	1	2	2	3	0	失踪	1	1	1	2	1	復氏	5	4	2	0	1	姻族関係終了	5	6	1	2	6	追完	2	4	2	4	2	不受理申出	38	31	24	30	25	訂正・更正	22	36	53	36	46	その他	16	12	11	16	24	合計	4,553	4,693	4,707	4,630	4,856		令和5年度	令和4年度	令和3年度	令和2年度	令和元年度	新戸籍編製	755	810	833	810	912	戸籍全部消除	572	599	565	555	560	人口動態	2,693	2,632	2,685	2,645	2,688	受理証明件数	616	599	685	560	640	記載事項証明件数	101	44	46	64	50	違反通知件数	4	4	6	6	5
	令和5年度	令和4年度	令和3年度	令和2年度	令和元年度																																																																																																																																																																																																		
出生	986	1,006	1,054	1,067	1,031																																																																																																																																																																																																		
死亡	1,443	1,405	1,351	1,235	1,205																																																																																																																																																																																																		
婚姻	949	896	937	910	1,040																																																																																																																																																																																																		
離婚	226	241	226	247	317																																																																																																																																																																																																		
転籍	496	636	604	614	649																																																																																																																																																																																																		
入籍	114	149	168	172	199																																																																																																																																																																																																		
分籍	25	30	35	30	27																																																																																																																																																																																																		
養子縁組	65	65	70	93	92																																																																																																																																																																																																		
養子離縁	17	24	19	24	22																																																																																																																																																																																																		
法77条の2	95	89	100	102	121																																																																																																																																																																																																		
認知	13	20	17	18	17																																																																																																																																																																																																		
名の変更	3	1	5	4	2																																																																																																																																																																																																		
氏の変更	10	13	12	7	13																																																																																																																																																																																																		
親権・後見	4	9	2	8	9																																																																																																																																																																																																		
帰化	17	13	11	6	7																																																																																																																																																																																																		
国籍取得	1	2	2	3	0																																																																																																																																																																																																		
失踪	1	1	1	2	1																																																																																																																																																																																																		
復氏	5	4	2	0	1																																																																																																																																																																																																		
姻族関係終了	5	6	1	2	6																																																																																																																																																																																																		
追完	2	4	2	4	2																																																																																																																																																																																																		
不受理申出	38	31	24	30	25																																																																																																																																																																																																		
訂正・更正	22	36	53	36	46																																																																																																																																																																																																		
その他	16	12	11	16	24																																																																																																																																																																																																		
合計	4,553	4,693	4,707	4,630	4,856																																																																																																																																																																																																		
	令和5年度	令和4年度	令和3年度	令和2年度	令和元年度																																																																																																																																																																																																		
新戸籍編製	755	810	833	810	912																																																																																																																																																																																																		
戸籍全部消除	572	599	565	555	560																																																																																																																																																																																																		
人口動態	2,693	2,632	2,685	2,645	2,688																																																																																																																																																																																																		
受理証明件数	616	599	685	560	640																																																																																																																																																																																																		
記載事項証明件数	101	44	46	64	50																																																																																																																																																																																																		
違反通知件数	4	4	6	6	5																																																																																																																																																																																																		
決算額(円)	財 源 内 訳 (円)																																																																																																																																																																																																						
12,950,437	国庫支出金	県支出金	地方債	その他	一般財源																																																																																																																																																																																																		
	0	103,333	0	8,169,650	4,677,454																																																																																																																																																																																																		
概算人件費(円)	概算事業従事人数	概算事業総額(円)																																																																																																																																																																																																					
51,320,566	6.30	64,271,003																																																																																																																																																																																																					

所属名 **保険年金課**

ページ	130	款	民生費	項	社会福祉費	目	社会福祉総務費				
事業名	<b>一般事務費</b>										
事業目的	国民健康保険事業の円滑な運営を行うために繰出金を支出する。										
事業内容及び成果	<p>1 国民健康保険特別会計繰出金（単位 円）</p> <table border="1"> <thead> <tr> <th>令和5年度</th> <th>令和4年度</th> </tr> </thead> <tbody> <tr> <td>512,664,385</td> <td>351,500,867</td> </tr> </tbody> </table>							令和5年度	令和4年度	512,664,385	351,500,867
令和5年度	令和4年度										
512,664,385	351,500,867										
決算額(円)	財 源 内 訳 (円)										
512,664,385	国庫支出金	県支出金	地方債	その他	一般財源						
	0	0	0	0	512,664,385						
概算人件費(円)	概算事業従事人数	概算事業総額(円)									
2,443,836	0.30	515,108,221									

所属名 **保険年金課**

ページ	130	款	民生費	項	社会福祉費	目	社会福祉総務費																			
事業名	<b>国民健康保険保険基盤安定事業</b>																									
事業目的	国民健康保険加入者のうち、低所得者の保険税軽減額相当分及び保険者支援分、未就学児の保険税軽減額相当分並びに出産被保険者の保険税軽減額相当分を国民健康保険特別会計に繰り出し、国民健康保険特別会計の財政基盤の安定化を図る。																									
事業内容及び成果	<p>1 国民健康保険基盤安定繰出金 (単位 円)</p> <table border="1"> <thead> <tr> <th>繰出金の名称</th> <th>内容</th> <th>令和5年度</th> <th>令和4年度</th> </tr> </thead> <tbody> <tr> <td rowspan="2">国民健康保険基盤安定繰出金</td> <td>保険税軽減額相当分</td> <td>211,545,120</td> <td>221,048,230</td> </tr> <tr> <td>低所得者数等により算定した保険者支援分</td> <td>149,170,312</td> <td>160,167,134</td> </tr> <tr> <td>未就学児均等割保険税繰出金</td> <td>未就学児の保険税軽減額相当分</td> <td>6,245,487</td> <td>6,044,548</td> </tr> <tr> <td>◎産前産後保険税繰出金</td> <td>出産被保険者の保険税軽減額相当分</td> <td>131,579</td> <td>—</td> </tr> </tbody> </table>							繰出金の名称	内容	令和5年度	令和4年度	国民健康保険基盤安定繰出金	保険税軽減額相当分	211,545,120	221,048,230	低所得者数等により算定した保険者支援分	149,170,312	160,167,134	未就学児均等割保険税繰出金	未就学児の保険税軽減額相当分	6,245,487	6,044,548	◎産前産後保険税繰出金	出産被保険者の保険税軽減額相当分	131,579	—
繰出金の名称	内容	令和5年度	令和4年度																							
国民健康保険基盤安定繰出金	保険税軽減額相当分	211,545,120	221,048,230																							
	低所得者数等により算定した保険者支援分	149,170,312	160,167,134																							
未就学児均等割保険税繰出金	未就学児の保険税軽減額相当分	6,245,487	6,044,548																							
◎産前産後保険税繰出金	出産被保険者の保険税軽減額相当分	131,579	—																							
決算額(円)	財 源 内 訳 (円)																									
367,092,498	国庫支出金	県支出金	地方債	その他	一般財源																					
	77,773,688	197,545,683	0	0	91,773,127																					
概算人件費(円)	概算事業従事人数	概算事業総額(円)																								
1,873,608	0.23	368,966,106																								

所属名 **保険年金課**

ページ	140	款	民生費	項	社会福祉費	目	老人福祉費																										
事業名	<b>後期高齢者医療事務事業</b>																																
事業目的	後期高齢者医療制度における医療費等の負担や被保険者の保健事業等を行う。																																
事業内容及び成果	<p>1 埼玉県後期高齢者医療広域連合への負担金</p> <p>①共通経費負担金 広域連合の運営経費（議会費等）を構成市町村が一定の割合で負担するもの。</p> <table border="1"> <tr> <td>令和5年度</td> <td>令和4年度</td> </tr> <tr> <td>37,772,774円</td> <td>24,067,627円</td> </tr> </table> <p>②後期高齢者医療費負担金 広域連合が1年間に支払った医療費（現役並み所得者に対する医療費を除く）の一部を構成市町村が一定の割合で負担するもの。</p> <table border="1"> <tr> <td>令和5年度</td> <td>令和4年度</td> </tr> <tr> <td>972,328,839円</td> <td>966,333,012円</td> </tr> </table> <p>2 後期高齢者医療健康診査及び人間ドック検査料補助</p> <p>①健康診査委託事業</p> <table border="1"> <thead> <tr> <th>実施期間</th> <th>被保険者数 令和5年4月1日現在</th> <th>受診者数</th> <th>委託費用</th> </tr> </thead> <tbody> <tr> <td>6月1日～11月30日</td> <td>15,149人 (受診除外対象者 1,203人)</td> <td>5,895人 (42.3%)</td> <td>66,246,598円</td> </tr> </tbody> </table> <p>※受診除外対象者とは、人間ドック受診者や施設、病院等への入所者などのこと。</p> <p>②人間ドック補助事業</p> <table border="1"> <thead> <tr> <th>受診者数</th> <th>補助金額</th> </tr> </thead> <tbody> <tr> <td>707人</td> <td>27,540円×707人=19,470,780円</td> </tr> </tbody> </table> <p>3 後期高齢者医療被保険者保養施設利用補助事業</p> <table border="1"> <thead> <tr> <th>補助内容</th> <th>補助金額</th> </tr> </thead> <tbody> <tr> <td>第1種・第2種 (契約保養施設等への宿泊補助)</td> <td>335人×2,000円=670,000円</td> </tr> <tr> <td>第3種 (スーパー銭湯の利用補助)</td> <td>704人×300円=211,200円</td> </tr> </tbody> </table> <p>4 後期高齢者医療保険基盤安定事業 保険料の軽減部分（均等割の7割、5割又は2割軽減）を市と県で補てんするもので、242,840,408円を広域連合に納付した。 ※負担割合：市負担（1/4）：60,710,102円、県負担（3/4）：182,130,306円</p>							令和5年度	令和4年度	37,772,774円	24,067,627円	令和5年度	令和4年度	972,328,839円	966,333,012円	実施期間	被保険者数 令和5年4月1日現在	受診者数	委託費用	6月1日～11月30日	15,149人 (受診除外対象者 1,203人)	5,895人 (42.3%)	66,246,598円	受診者数	補助金額	707人	27,540円×707人=19,470,780円	補助内容	補助金額	第1種・第2種 (契約保養施設等への宿泊補助)	335人×2,000円=670,000円	第3種 (スーパー銭湯の利用補助)	704人×300円=211,200円
令和5年度	令和4年度																																
37,772,774円	24,067,627円																																
令和5年度	令和4年度																																
972,328,839円	966,333,012円																																
実施期間	被保険者数 令和5年4月1日現在	受診者数	委託費用																														
6月1日～11月30日	15,149人 (受診除外対象者 1,203人)	5,895人 (42.3%)	66,246,598円																														
受診者数	補助金額																																
707人	27,540円×707人=19,470,780円																																
補助内容	補助金額																																
第1種・第2種 (契約保養施設等への宿泊補助)	335人×2,000円=670,000円																																
第3種 (スーパー銭湯の利用補助)	704人×300円=211,200円																																
決算額(円)	財 源 内 訳 (円)																																
1,346,650,204	国庫支出金	県支出金	地方債	その他	一般財源																												
	0	182,130,306	0	133,050,707	1,031,469,191																												
概算人件費(円)	概算事業従事人数	概算事業総額(円)																															
31,560,678	4.38	1,378,210,882																															

所属名 **保険年金課**

ページ	146	款	民生費	項	社会福祉費	目	国民年金総務費																		
事業名	<b>国民年金事務事業</b>																								
事業目的	年金制度の理解を促し、遍く普及することにより、被保険者が老齢・障害等による生活困窮に至らないように備えることを目的とする。																								
事業内容及び成果	<p>1 年金相談業務、保険料免除・納付猶予申請受付業務、広報活動、適用関係届出受付業務等の実施</p> <p>① 富士見市第1号被保険者数の推移 (年度末現在)</p> <table border="1"> <thead> <tr> <th>令和5年度</th> <th>令和4年度</th> <th>令和3年度</th> </tr> </thead> <tbody> <tr> <td>12,813人</td> <td>12,980人</td> <td>13,185人</td> </tr> </tbody> </table> <p>② 国民年金保険料の免除申請(一般)件数 (年度末現在)</p> <table border="1"> <thead> <tr> <th>令和5年度</th> <th>令和4年度</th> <th>令和3年度</th> </tr> </thead> <tbody> <tr> <td>1,125件</td> <td>1,001件</td> <td>1,106件</td> </tr> </tbody> </table> <p>③ 国民年金保険料の学生納付特例申請件数 (年度末現在)</p> <table border="1"> <thead> <tr> <th>令和5年度</th> <th>令和4年度</th> <th>令和3年度</th> </tr> </thead> <tbody> <tr> <td>281件</td> <td>278件</td> <td>421件</td> </tr> </tbody> </table>							令和5年度	令和4年度	令和3年度	12,813人	12,980人	13,185人	令和5年度	令和4年度	令和3年度	1,125件	1,001件	1,106件	令和5年度	令和4年度	令和3年度	281件	278件	421件
令和5年度	令和4年度	令和3年度																							
12,813人	12,980人	13,185人																							
令和5年度	令和4年度	令和3年度																							
1,125件	1,001件	1,106件																							
令和5年度	令和4年度	令和3年度																							
281件	278件	421件																							
決算額(円)	財 源 内 訳 (円)																								
2,574,775	国庫支出金	県支出金	地方債	その他	一般財源																				
	2,574,775	0	0	0	0		0																		
概算人件費(円)	概算事業従事人数	概算事業総額(円)																							
25,578,823	3.14	28,153,598																							

所属名 **税務課**

ページ	114	款	総務費	項	徴税费	目	税務総務費 賦課徴収費
-----	-----	---	-----	---	-----	---	----------------

事業名	<b>課税事務事業</b>
-----	---------------

事業目的	より良い行政サービスを提供するため、公平で適正な市税（個人市民税・法人市民税・固定資産税・軽自動車税・市たばこ税・都市計画税）の課税を行う。
------	--

事業内容及び成果	
----------	--

1 市税の調定額及び納税義務者数（現年度課税分） （単位 千円、人・社）

	令和5年度		令和4年度	
	調定額	納税義務者数	調定額	納税義務者数
個人市民税	7,645,590	61,107	7,528,929	60,336
法人市民税	600,086	2,508	577,752	2,471
固定資産税（土地）	2,932,278	27,398	2,909,794	27,164
固定資産税（家屋）	2,734,637	32,886	2,668,104	32,540
固定資産税（償却）	449,439	1,015	454,091	1,022
固定資産税（国有資産等交付金）	7,603	2	7,603	2
軽自動車税	165,302	22,490	161,617	22,379
（うち環境性能割）	9,593	—	9,929	—
市たばこ税	814,625	6	827,731	6
都市計画税	1,100,299	34,127	1,083,466	33,880
合計	16,449,859	—	16,219,087	—

決算額(円)	財 源 内 訳 (円)				
92,587,152	国庫支出金	県支出金	地方債	その他	一般財源
	0	0	0	4,056,800	88,530,352

概算人件費(円)	概算事業従事人数	概算事業総額(円)
186,546,193	22.90	279,133,345

所属名 **収税課**

ページ	116	款	総務費	項	徴税費	目	賦課徴収費																																																												
事業名	<b>収税事務事業</b>																																																																		
事業目的	市税・国民健康保険税の安定した税収の確保と収納率の向上を図るため、効率的かつ効果的な収納・徴収業務を行う。また、納めやすい納税環境の整備と納税者間における負担の公平・公正を維持するため適正な滞納処分を行う。																																																																		
事業内容及び成果	<p>1 主な取組状況</p> <p>①現年度分の納期内納付の積極的な勧奨</p> <p>(1)督促状の発送後においても納付がない方に対し、文書催告、電話催告による納付勧奨の実施。</p> <p>(2)会計年度任用職員による休日（土曜日）における電話催告の実施。</p> <p>②滞納繰越分の滞納処分の強化</p> <p>預貯金や生命保険の解約返戻金、給与などの債権の差押・換価を行うなど滞納処分を強化。</p> <p>③口座振替納付の利用促進</p> <p>(1)納税通知書の封筒に市ホームページ（口座振替案内ページ）QRコードの印刷及び口座振替申込書の同封。</p> <p>(2)国民健康保険加入時の利用の勧奨。</p> <p>(3)「ペイジー口座振替受付サービス」の利用促進と口座振替勧奨キャンペーンを実施。</p> <p>④計画的な納付勧奨</p> <p>滞納者に分納誓約書等の提出を求めるなど、分割等による計画的な納付勧奨の実施。</p> <p>⑤納付・相談窓口の整備充実</p> <table border="1" data-bbox="272 1122 1010 1290"> <tr> <td></td> <td>土曜開庁</td> <td>木曜窓口延長</td> </tr> <tr> <td>実施日数</td> <td>13日</td> <td>50日</td> </tr> <tr> <td>来庁者数</td> <td>114人</td> <td>78人</td> </tr> <tr> <td>納税額</td> <td>2,508,000円</td> <td>1,403,500円</td> </tr> </table> <p>⑥納税者の利便性向上のため、モバイルレジ（インターネットバンキング・クレジットカード納付）及びスマートフォン決済アプリでの納付促進。</p> <p>2 収納率の状況 <span style="float:right">(単位 %)</span></p> <table border="1" data-bbox="272 1442 1382 1738"> <thead> <tr> <th rowspan="2"></th> <th colspan="3">市 税</th> <th colspan="3">国民健康保険税</th> </tr> <tr> <th>現年度分</th> <th>滞納繰越分</th> <th>合計</th> <th>現年度分</th> <th>滞納繰越分</th> <th>合計</th> </tr> </thead> <tbody> <tr> <td>令和5年度</td> <td>99.57</td> <td>46.45</td> <td>99.26</td> <td>96.04</td> <td>33.81</td> <td>91.09</td> </tr> <tr> <td>令和4年度</td> <td>99.61</td> <td>45.93</td> <td>99.29</td> <td>95.69</td> <td>35.79</td> <td>90.98</td> </tr> <tr> <td>令和3年度</td> <td>99.63</td> <td>55.90</td> <td>99.20</td> <td>95.65</td> <td>43.35</td> <td>90.76</td> </tr> <tr> <td>令和2年度</td> <td>99.45</td> <td>48.98</td> <td>98.79</td> <td>94.79</td> <td>44.39</td> <td>88.87</td> </tr> <tr> <td>令和元年度</td> <td>99.39</td> <td>36.67</td> <td>98.12</td> <td>94.12</td> <td>30.88</td> <td>82.59</td> </tr> </tbody> </table>								土曜開庁	木曜窓口延長	実施日数	13日	50日	来庁者数	114人	78人	納税額	2,508,000円	1,403,500円		市 税			国民健康保険税			現年度分	滞納繰越分	合計	現年度分	滞納繰越分	合計	令和5年度	99.57	46.45	99.26	96.04	33.81	91.09	令和4年度	99.61	45.93	99.29	95.69	35.79	90.98	令和3年度	99.63	55.90	99.20	95.65	43.35	90.76	令和2年度	99.45	48.98	98.79	94.79	44.39	88.87	令和元年度	99.39	36.67	98.12	94.12	30.88	82.59
	土曜開庁	木曜窓口延長																																																																	
実施日数	13日	50日																																																																	
来庁者数	114人	78人																																																																	
納税額	2,508,000円	1,403,500円																																																																	
	市 税			国民健康保険税																																																															
	現年度分	滞納繰越分	合計	現年度分	滞納繰越分	合計																																																													
令和5年度	99.57	46.45	99.26	96.04	33.81	91.09																																																													
令和4年度	99.61	45.93	99.29	95.69	35.79	90.98																																																													
令和3年度	99.63	55.90	99.20	95.65	43.35	90.76																																																													
令和2年度	99.45	48.98	98.79	94.79	44.39	88.87																																																													
令和元年度	99.39	36.67	98.12	94.12	30.88	82.59																																																													
決算額(円)	財 源 内 訳 (円)																																																																		
64,260,422	国庫支出金	県支出金	地方債	その他	一般財源																																																														
	0	0	0	502,200	63,758,222																																																														
概算人件費(円)	概算事業従事人数	概算事業総額(円)																																																																	
78,610,077	9.65	142,870,499																																																																	

所属名 **子育て支援課**

ページ	152	款	民生費	項	児童福祉費	目	児童福祉総務費																
事業名	<b>一般事務費</b>																						
事業目的	児童福祉及び教育に関する事項について審議するため審議会を開催するほか、医療・手当等の支給に関する事務等を行う。																						
事業内容及び成果	<p>1 こども家庭福祉審議会の開催状況</p> <table border="1"> <thead> <tr> <th>開催回数</th> <th>主な審議内容</th> </tr> </thead> <tbody> <tr> <td>3回 (7/27、11/22、2/9)</td> <td> <ul style="list-style-type: none"> <li>・「夢つなぐ富士見プロジェクト+（プラス）～富士見市子どもの貧困対策整備計画～」の令和4年度進捗状況</li> <li>・第二期富士見市子ども・子育て支援事業計画の令和4年度進捗状況</li> <li>・子育て支援に関するアンケート調査</li> </ul> </td> </tr> </tbody> </table> <p>2 こども医療費支給事業・ひとり親家庭等医療費支給事業・児童扶養手当支給事業・児童手当支給事業に係る主な経費</p> <table border="1"> <thead> <tr> <th>審査支払手数料</th> <th>こども医療費・ひとり親家庭等医療費支払事務を審査支払機関へ委託した事務手数料</th> <th>14,675,832円</th> </tr> </thead> <tbody> <tr> <td>パンチ委託</td> <td>こども医療費・ひとり親家庭等医療費支給申請書のデータ入力</td> <td>174,087円</td> </tr> <tr> <td>児童扶養手当システム電算処理業務委託</td> <td>認定・支給等電算処理業務</td> <td>2,791,800円</td> </tr> <tr> <td>システムメンテナンス委託</td> <td>ひとり親家庭等医療費自己負担金廃止及びこども医療費18歳拡大に係る改修業務</td> <td>4,653,000円</td> </tr> </tbody> </table> <p>3 SAITAMA 出会いサポートセンター運営協議会負担金 76,000円          埼玉県公的結婚支援センターである SAITAMA 出会いサポートセンターの運営協議会に加入することにより、当該センターに登録する市内在住者の負担軽減を図った。          (一般：16,000円/2年間→市内在住者：11,000円/2年間)</p>							開催回数	主な審議内容	3回 (7/27、11/22、2/9)	<ul style="list-style-type: none"> <li>・「夢つなぐ富士見プロジェクト+（プラス）～富士見市子どもの貧困対策整備計画～」の令和4年度進捗状況</li> <li>・第二期富士見市子ども・子育て支援事業計画の令和4年度進捗状況</li> <li>・子育て支援に関するアンケート調査</li> </ul>	審査支払手数料	こども医療費・ひとり親家庭等医療費支払事務を審査支払機関へ委託した事務手数料	14,675,832円	パンチ委託	こども医療費・ひとり親家庭等医療費支給申請書のデータ入力	174,087円	児童扶養手当システム電算処理業務委託	認定・支給等電算処理業務	2,791,800円	システムメンテナンス委託	ひとり親家庭等医療費自己負担金廃止及びこども医療費18歳拡大に係る改修業務	4,653,000円
開催回数	主な審議内容																						
3回 (7/27、11/22、2/9)	<ul style="list-style-type: none"> <li>・「夢つなぐ富士見プロジェクト+（プラス）～富士見市子どもの貧困対策整備計画～」の令和4年度進捗状況</li> <li>・第二期富士見市子ども・子育て支援事業計画の令和4年度進捗状況</li> <li>・子育て支援に関するアンケート調査</li> </ul>																						
審査支払手数料	こども医療費・ひとり親家庭等医療費支払事務を審査支払機関へ委託した事務手数料	14,675,832円																					
パンチ委託	こども医療費・ひとり親家庭等医療費支給申請書のデータ入力	174,087円																					
児童扶養手当システム電算処理業務委託	認定・支給等電算処理業務	2,791,800円																					
システムメンテナンス委託	ひとり親家庭等医療費自己負担金廃止及びこども医療費18歳拡大に係る改修業務	4,653,000円																					
決算額(円)	財 源 内 訳 (円)																						
32,111,856	国庫支出金	県支出金	地方債	その他	一般財源																		
	0	3,151,101	0	0	28,960,755																		
概算人件費(円)	概算事業従事人数	概算事業総額(円)																					
6,924,203	0.85	39,036,059																					

所属名 **子育て支援課**

ページ	154	款	民生費	項	児童福祉費	目	児童福祉総務費																																																																																																																															
事業名	<b>こども医療費支給事業</b>																																																																																																																																					
事業目的	中学校卒業までの入院・通院に係る医療費の一部を助成することにより、こどもの保健の向上と保護者の経済的負担の軽減を図る。																																																																																																																																					
事業内容及び成果	<p>1 医療費の支給状況</p> <table border="1"> <thead> <tr> <th rowspan="2">区分</th> <th colspan="2">令和5年度</th> <th colspan="2">令和4年度</th> </tr> <tr> <th>登録人数(人)</th> <th>支給額(円)</th> <th>登録人数(人)</th> <th>支給額(円)</th> </tr> </thead> <tbody> <tr><td>0歳児</td><td>755</td><td>35,413,740</td><td>727</td><td>30,084,615</td></tr> <tr><td>1歳児</td><td>772</td><td>32,426,899</td><td>813</td><td>29,411,888</td></tr> <tr><td>2歳児</td><td>802</td><td>29,284,183</td><td>838</td><td>24,330,693</td></tr> <tr><td>3歳児</td><td>835</td><td>29,873,091</td><td>845</td><td>26,118,611</td></tr> <tr><td>4歳児</td><td>834</td><td>29,602,390</td><td>847</td><td>22,650,315</td></tr> <tr><td>5歳児</td><td>828</td><td>28,376,880</td><td>841</td><td>22,647,955</td></tr> <tr><td>6歳児(就学前)</td><td>775</td><td>11,299,957</td><td>811</td><td>9,619,018</td></tr> <tr><td>計</td><td>5,601</td><td>196,277,140</td><td>5,722</td><td>164,863,095</td></tr> </tbody> </table> <table border="1"> <thead> <tr> <th rowspan="2">区分</th> <th colspan="2">令和5年度</th> <th colspan="2">令和4年度</th> </tr> <tr> <th>登録人数</th> <th>支給額(円)</th> <th>登録人数</th> <th>支給額(円)</th> </tr> </thead> <tbody> <tr><td>小学校1年生</td><td>881</td><td>36,496,782</td><td>911</td><td>27,706,644</td></tr> <tr><td>小学校2年生</td><td>910</td><td>35,729,140</td><td>887</td><td>26,062,099</td></tr> <tr><td>小学校3年生</td><td>886</td><td>32,851,643</td><td>907</td><td>25,790,129</td></tr> <tr><td>小学校4年生</td><td>898</td><td>30,540,801</td><td>927</td><td>24,662,108</td></tr> <tr><td>小学校5年生</td><td>926</td><td>28,903,196</td><td>867</td><td>22,685,121</td></tr> <tr><td>小学校6年生</td><td>871</td><td>26,911,263</td><td>888</td><td>22,493,691</td></tr> <tr><td>計</td><td>5,372</td><td>191,432,825</td><td>5,387</td><td>149,399,792</td></tr> </tbody> </table> <table border="1"> <thead> <tr> <th rowspan="2">区分</th> <th colspan="2">令和5年度</th> <th colspan="2">令和4年度</th> </tr> <tr> <th>登録人数</th> <th>支給額(円)</th> <th>登録人数</th> <th>支給額(円)</th> </tr> </thead> <tbody> <tr><td>中学校1年生</td><td>886</td><td>26,312,283</td><td>863</td><td>22,800,886</td></tr> <tr><td>中学校2年生</td><td>856</td><td>27,821,705</td><td>863</td><td>20,627,023</td></tr> <tr><td>中学校3年生</td><td>859</td><td>26,658,740</td><td>840</td><td>23,114,136</td></tr> <tr><td>計</td><td>2,601</td><td>80,792,728</td><td>2,566</td><td>66,542,045</td></tr> </tbody> </table> <table border="1"> <tr> <td>合計</td> <td>13,574</td> <td>468,502,693</td> <td>13,675</td> <td>380,804,932</td> </tr> </table>							区分	令和5年度		令和4年度		登録人数(人)	支給額(円)	登録人数(人)	支給額(円)	0歳児	755	35,413,740	727	30,084,615	1歳児	772	32,426,899	813	29,411,888	2歳児	802	29,284,183	838	24,330,693	3歳児	835	29,873,091	845	26,118,611	4歳児	834	29,602,390	847	22,650,315	5歳児	828	28,376,880	841	22,647,955	6歳児(就学前)	775	11,299,957	811	9,619,018	計	5,601	196,277,140	5,722	164,863,095	区分	令和5年度		令和4年度		登録人数	支給額(円)	登録人数	支給額(円)	小学校1年生	881	36,496,782	911	27,706,644	小学校2年生	910	35,729,140	887	26,062,099	小学校3年生	886	32,851,643	907	25,790,129	小学校4年生	898	30,540,801	927	24,662,108	小学校5年生	926	28,903,196	867	22,685,121	小学校6年生	871	26,911,263	888	22,493,691	計	5,372	191,432,825	5,387	149,399,792	区分	令和5年度		令和4年度		登録人数	支給額(円)	登録人数	支給額(円)	中学校1年生	886	26,312,283	863	22,800,886	中学校2年生	856	27,821,705	863	20,627,023	中学校3年生	859	26,658,740	840	23,114,136	計	2,601	80,792,728	2,566	66,542,045	合計	13,574	468,502,693	13,675	380,804,932
区分	令和5年度		令和4年度																																																																																																																																			
	登録人数(人)	支給額(円)	登録人数(人)	支給額(円)																																																																																																																																		
0歳児	755	35,413,740	727	30,084,615																																																																																																																																		
1歳児	772	32,426,899	813	29,411,888																																																																																																																																		
2歳児	802	29,284,183	838	24,330,693																																																																																																																																		
3歳児	835	29,873,091	845	26,118,611																																																																																																																																		
4歳児	834	29,602,390	847	22,650,315																																																																																																																																		
5歳児	828	28,376,880	841	22,647,955																																																																																																																																		
6歳児(就学前)	775	11,299,957	811	9,619,018																																																																																																																																		
計	5,601	196,277,140	5,722	164,863,095																																																																																																																																		
区分	令和5年度		令和4年度																																																																																																																																			
	登録人数	支給額(円)	登録人数	支給額(円)																																																																																																																																		
小学校1年生	881	36,496,782	911	27,706,644																																																																																																																																		
小学校2年生	910	35,729,140	887	26,062,099																																																																																																																																		
小学校3年生	886	32,851,643	907	25,790,129																																																																																																																																		
小学校4年生	898	30,540,801	927	24,662,108																																																																																																																																		
小学校5年生	926	28,903,196	867	22,685,121																																																																																																																																		
小学校6年生	871	26,911,263	888	22,493,691																																																																																																																																		
計	5,372	191,432,825	5,387	149,399,792																																																																																																																																		
区分	令和5年度		令和4年度																																																																																																																																			
	登録人数	支給額(円)	登録人数	支給額(円)																																																																																																																																		
中学校1年生	886	26,312,283	863	22,800,886																																																																																																																																		
中学校2年生	856	27,821,705	863	20,627,023																																																																																																																																		
中学校3年生	859	26,658,740	840	23,114,136																																																																																																																																		
計	2,601	80,792,728	2,566	66,542,045																																																																																																																																		
合計	13,574	468,502,693	13,675	380,804,932																																																																																																																																		
決算額(円)	財 源 内 訳 (円)																																																																																																																																					
468,502,693	国庫支出金	県支出金	地方債	その他	一般財源																																																																																																																																	
	0	61,397,112	0	0	407,105,581																																																																																																																																	
概算人件費(円)	概算事業従事人数	概算事業総額(円)																																																																																																																																				
11,241,648	1.38	479,744,341																																																																																																																																				



所属名 **子育て支援課**

ページ	154	款	民生費	項	児童福祉費	目	児童福祉総務費																									
事業名	<b>ひとり親家庭等医療費支給事業</b>																															
事業目的	ひとり親家庭等に医療費の一部を助成することにより、生活の安定と自立を支援する。																															
事業内容及び成果	<p>1 医療費の支給状況          支給要件：母子家庭、父子家庭、親のいない子どもを育てている養育者家庭又は父（母）に一定の障害がある家庭</p> <table border="1"> <thead> <tr> <th colspan="2"></th> <th>令和5年度</th> <th>令和4年度</th> </tr> </thead> <tbody> <tr> <td rowspan="2">父母等</td> <td>人数（年平均）</td> <td>571</td> <td>575</td> </tr> <tr> <td>支給額（円）</td> <td>26,608,394</td> <td>22,647,181</td> </tr> <tr> <td rowspan="2">児 童</td> <td>人数（年平均）</td> <td>813</td> <td>820</td> </tr> <tr> <td>支給額（円）</td> <td>23,925,557</td> <td>20,491,782</td> </tr> <tr> <td rowspan="2">合 計</td> <td>人数（年平均）</td> <td>1,384</td> <td>1,395</td> </tr> <tr> <td>支給額（円）</td> <td>50,533,951</td> <td>43,138,963</td> </tr> </tbody> </table>									令和5年度	令和4年度	父母等	人数（年平均）	571	575	支給額（円）	26,608,394	22,647,181	児 童	人数（年平均）	813	820	支給額（円）	23,925,557	20,491,782	合 計	人数（年平均）	1,384	1,395	支給額（円）	50,533,951	43,138,963
		令和5年度	令和4年度																													
父母等	人数（年平均）	571	575																													
	支給額（円）	26,608,394	22,647,181																													
児 童	人数（年平均）	813	820																													
	支給額（円）	23,925,557	20,491,782																													
合 計	人数（年平均）	1,384	1,395																													
	支給額（円）	50,533,951	43,138,963																													
決算額(円)	財 源 内 訳 (円)																															
50,533,951	国庫支出金	県支出金	地方債	その他	一般財源																											
	0	22,787,488	0	0	27,746,463																											
概算人件費(円)	概算事業従事人数	概算事業総額(円)																														
7,494,432	0.92	58,028,383																														

所属名 **子育て支援課**

ページ	154	款	民生費	項	児童福祉費	目	児童福祉総務費																										
事業名	<b>ひとり親家庭自立支援事業</b>																																
事業目的	母子家庭の母又は父子家庭の父を対象に、就業の促進・就労機会の向上に向けた支援を行い、生活の負担軽減や自立の促進などを図る。																																
事業内容及び成果	<p>1 ひとり親家庭子育て支援助成金 528,062 円</p> <table border="1"> <thead> <tr> <th>給付内容</th> <th>支給人数 (人) ※</th> <th>支給額 (円)</th> </tr> </thead> <tbody> <tr> <td>病児・病後児保育利用料の助成</td> <td>3</td> <td>5,000</td> </tr> <tr> <td>ファミリー・サポート・センター利用料の助成</td> <td>173</td> <td>517,087</td> </tr> <tr> <td>緊急サポートセンター埼玉利用料の助成</td> <td>3</td> <td>5,975</td> </tr> </tbody> </table> <p>※延べ人数を記載（登録人数：94人）</p> <p>2 自立支援教育訓練給付金 911,201 円</p> <table border="1"> <thead> <tr> <th>給付内容</th> <th>支給人数 (人) ※</th> <th>支給額 (円)</th> </tr> </thead> <tbody> <tr> <td>指定教育講座の受講費用に対する給付</td> <td>2</td> <td>911,201</td> </tr> </tbody> </table> <p>※准看護師1人、介護福祉士実務者研修1人</p> <p>3 高等職業訓練促進給付金等 6,780,000 円</p> <table border="1"> <thead> <tr> <th>給付内容</th> <th>支給人数 (人)</th> <th>支給額 (円)</th> </tr> </thead> <tbody> <tr> <td rowspan="2">就職に必要な資格取得のための費用に対する給付 (対象資格のみ支給)</td> <td>高等職業訓練促進給付金</td> <td>6 6,680,000</td> </tr> <tr> <td>高等職業訓練修了支援給付金</td> <td>3 100,000</td> </tr> </tbody> </table>							給付内容	支給人数 (人) ※	支給額 (円)	病児・病後児保育利用料の助成	3	5,000	ファミリー・サポート・センター利用料の助成	173	517,087	緊急サポートセンター埼玉利用料の助成	3	5,975	給付内容	支給人数 (人) ※	支給額 (円)	指定教育講座の受講費用に対する給付	2	911,201	給付内容	支給人数 (人)	支給額 (円)	就職に必要な資格取得のための費用に対する給付 (対象資格のみ支給)	高等職業訓練促進給付金	6 6,680,000	高等職業訓練修了支援給付金	3 100,000
給付内容	支給人数 (人) ※	支給額 (円)																															
病児・病後児保育利用料の助成	3	5,000																															
ファミリー・サポート・センター利用料の助成	173	517,087																															
緊急サポートセンター埼玉利用料の助成	3	5,975																															
給付内容	支給人数 (人) ※	支給額 (円)																															
指定教育講座の受講費用に対する給付	2	911,201																															
給付内容	支給人数 (人)	支給額 (円)																															
就職に必要な資格取得のための費用に対する給付 (対象資格のみ支給)	高等職業訓練促進給付金	6 6,680,000																															
	高等職業訓練修了支援給付金	3 100,000																															
決算額(円)	財 源 内 訳 (円)																																
8,219,263	国庫支出金	県支出金	地方債	その他	一般財源																												
	5,768,000	0	0	0	2,451,263																												
概算人件費(円)	概算事業従事人数	概算事業総額(円)																															
3,258,448	0.40	11,477,711																															

所属名 **子育て支援課**

ページ	154	款	民生費	項	児童福祉費	目	児童福祉総務費																													
事業名	<b>いじめ防止対策推進事業</b>																																			
事業目的	平成 27 年 4 月に施行した富士見市いじめ防止条例に基づき、市全体で総力を挙げて、いじめ防止に取り組み、子どもが安心して過ごすことができる環境をつくる。																																			
事業内容及び成果	<p>1 いじめ調査委員会の開催状況</p> <table border="1"> <thead> <tr> <th>開催回数</th> <th>主な会議内容</th> </tr> </thead> <tbody> <tr> <td>1 回 (R5. 7. 19)</td> <td>富士見市のいじめ防止対策の状況</td> </tr> </tbody> </table> <p>2 いじめ問題対策連絡協議会の開催状況</p> <table border="1"> <thead> <tr> <th>開催回数</th> <th>主な会議内容</th> </tr> </thead> <tbody> <tr> <td>1 回 (R6. 3. 26)</td> <td>意見交換</td> </tr> </tbody> </table> <p>3 いじめ防止サポーター制度 市内の事業者・団体をいじめ防止サポーターとして認定し、サポーターを通じて、子どもたちへの「見守り・声かけ」の働きかけや、ステッカー・ポスターを活用した市民等への啓発を行った。また、「富士見市いじめ防止サポーター通信」を 2 回発行した。</p> <p>4 いじめ防止サポーター登録状況 (単位 件・年度末現在)</p> <table border="1"> <thead> <tr> <th></th> <th>令和 5 年度</th> <th>令和 4 年度</th> </tr> </thead> <tbody> <tr> <td>事業所</td> <td>151</td> <td>156</td> </tr> <tr> <td>団体</td> <td>32</td> <td>35</td> </tr> <tr> <td>合計登録数</td> <td>183</td> <td>191</td> </tr> </tbody> </table> <p>5 いじめ防止啓発品の作成 643, 500 円</p> <table border="1"> <thead> <tr> <th></th> <th>配布先</th> <th>作成数</th> </tr> </thead> <tbody> <tr> <td>ポケットティッシュ</td> <td>市内小・中・特別支援学校、公共施設、いじめ防止サポーター</td> <td>20, 000 個</td> </tr> <tr> <td>ステッカー</td> <td>いじめ防止サポーター</td> <td>500 枚</td> </tr> </tbody> </table>							開催回数	主な会議内容	1 回 (R5. 7. 19)	富士見市のいじめ防止対策の状況	開催回数	主な会議内容	1 回 (R6. 3. 26)	意見交換		令和 5 年度	令和 4 年度	事業所	151	156	団体	32	35	合計登録数	183	191		配布先	作成数	ポケットティッシュ	市内小・中・特別支援学校、公共施設、いじめ防止サポーター	20, 000 個	ステッカー	いじめ防止サポーター	500 枚
開催回数	主な会議内容																																			
1 回 (R5. 7. 19)	富士見市のいじめ防止対策の状況																																			
開催回数	主な会議内容																																			
1 回 (R6. 3. 26)	意見交換																																			
	令和 5 年度	令和 4 年度																																		
事業所	151	156																																		
団体	32	35																																		
合計登録数	183	191																																		
	配布先	作成数																																		
ポケットティッシュ	市内小・中・特別支援学校、公共施設、いじめ防止サポーター	20, 000 個																																		
ステッカー	いじめ防止サポーター	500 枚																																		
決算額(円)	財 源 内 訳 (円)																																			
795, 522	国庫支出金	県支出金	地方債	その他	一般財源																															
	0	0	0	0	795, 522																															
概算人件費(円)	概算事業従事人数	概算事業総額(円)																																		
2, 851, 142	0. 35	3, 646, 664																																		

所属名 **子育て支援課**

ページ	154	款	民生費	項	児童福祉費	目	児童福祉総務費																
事業名	<b>【新規】子ども・子育て支援事業計画等策定事業</b>																						
事業目的	これまで以上に総合的かつ一体的にこども施策を進めていくため、こども基本法に基づく「市町村こども計画」（令和7年4月施行予定）を策定する。																						
事業内容及び成果	<p>子ども・子育て支援事業計画等策定業務委託 2,231,460円</p> <p>1 富士見市子育て支援に関するアンケート調査          地域：富士見市全域          対象者：就学前児童及び小学生児童の保護者を対象に住民基本台帳より無作為抽出          時期：令和5年12月          方法：郵送配布・郵送回収</p> <p>回収結果</p> <table border="1"> <thead> <tr> <th>調査種類</th> <th>配布件数</th> <th>回収件数</th> <th>回収率</th> </tr> </thead> <tbody> <tr> <td>就学前児童保護者</td> <td>2,162件</td> <td>1,179件</td> <td>54.5%</td> </tr> <tr> <td>小学生児童保護者</td> <td>865件</td> <td>500件</td> <td>57.8%</td> </tr> <tr> <td>合計</td> <td>3,027件</td> <td>1,679件</td> <td>55.5%</td> </tr> </tbody> </table>							調査種類	配布件数	回収件数	回収率	就学前児童保護者	2,162件	1,179件	54.5%	小学生児童保護者	865件	500件	57.8%	合計	3,027件	1,679件	55.5%
調査種類	配布件数	回収件数	回収率																				
就学前児童保護者	2,162件	1,179件	54.5%																				
小学生児童保護者	865件	500件	57.8%																				
合計	3,027件	1,679件	55.5%																				
決算額(円)	財 源 内 訳 (円)																						
2,231,460	国庫支出金	県支出金	地方債	その他	一般財源																		
	0	0	0	0	2,231,460																		
概算人件費(円)	概算事業従事人数	概算事業総額(円)																					
5,457,901	0.67	7,689,361																					

所属名 **子育て支援課**

ページ	160	款	民生費	項	児童福祉費	目	児童措置費												
事業名	<b>児童扶養手当支給事業</b>																		
事業目的	児童扶養手当法に基づき、ひとり親家庭等に児童扶養手当を支給し、生活の安定と自立の促進を図る。																		
事業内容及び成果	<p>1 手当の支給状況</p> <p>支給要件：父母の離婚や死別等によるひとり親家庭、父か母に一定の障がいがある家庭、父母のいない子どもを養育している家庭で、18歳になって最初に迎える3月31日までの児童（障がいがある場合は20歳未満）を養育している者</p> <table border="1"> <thead> <tr> <th></th> <th>令和5年度</th> <th>令和4年度</th> </tr> </thead> <tbody> <tr> <td>支給人数（人）</td> <td>581</td> <td>582</td> </tr> <tr> <td>支給停止人数（人）</td> <td>103</td> <td>107</td> </tr> <tr> <td>支給額（円）</td> <td>300,631,520</td> <td>297,590,590</td> </tr> </tbody> </table>								令和5年度	令和4年度	支給人数（人）	581	582	支給停止人数（人）	103	107	支給額（円）	300,631,520	297,590,590
	令和5年度	令和4年度																	
支給人数（人）	581	582																	
支給停止人数（人）	103	107																	
支給額（円）	300,631,520	297,590,590																	
決算額(円)	財 源 内 訳 (円)																		
300,631,520	国庫支出金	県支出金	地方債	その他	一般財源														
	99,842,049	0	0	0	200,789,471														
概算人件費(円)	概算事業従事人数	概算事業総額(円)																	
7,168,587	0.88	307,800,107																	

所属名 **子育て支援課**

ページ	160	款	民生費	項	児童福祉費	目	児童措置費																																																																																																																								
事業名	<b>児童手当支給事業</b>																																																																																																																														
事業目的	児童手当法に基づき、中学校修了前の児童を養育している方に児童手当を支給し、次世代の社会を担う児童の健やかな育ちを社会全体で応援する。																																																																																																																														
事業内容及び成果	<p>1 手当の支給状況</p> <table border="1"> <thead> <tr> <th rowspan="2"></th> <th rowspan="2"></th> <th colspan="2">令和5年度</th> <th colspan="2">令和4年度</th> </tr> <tr> <th>延人数(人)</th> <th>金額(円)</th> <th>延人数(人)</th> <th>金額(円)</th> </tr> </thead> <tbody> <tr> <td rowspan="8">児童手当</td> <td rowspan="4">被用者</td> <td>3歳未満</td> <td>21,763</td> <td>326,445,000</td> <td>22,750</td> <td>341,250,000</td> </tr> <tr> <td>小学校修了前第1子第2子</td> <td>65,097</td> <td>650,970,000</td> <td>66,734</td> <td>667,340,000</td> </tr> <tr> <td>小学校修了前第3子以降</td> <td>7,182</td> <td>107,730,000</td> <td>7,474</td> <td>112,110,000</td> </tr> <tr> <td>中学生</td> <td>21,482</td> <td>214,820,000</td> <td>21,362</td> <td>213,620,000</td> </tr> <tr> <td rowspan="4">非被用者</td> <td>3歳未満</td> <td>2,948</td> <td>44,220,000</td> <td>2,967</td> <td>44,505,000</td> </tr> <tr> <td>小学校修了前第1子第2子</td> <td>10,154</td> <td>101,540,000</td> <td>10,298</td> <td>102,980,000</td> </tr> <tr> <td>小学校修了前第3子以降</td> <td>1,560</td> <td>23,400,000</td> <td>1,546</td> <td>23,190,000</td> </tr> <tr> <td>中学生</td> <td>4,623</td> <td>46,230,000</td> <td>4,801</td> <td>48,010,000</td> </tr> <tr> <td colspan="2">小計</td> <td>134,809</td> <td>1,515,355,000</td> <td>137,932</td> <td>1,553,005,000</td> </tr> <tr> <td rowspan="8">特例給付</td> <td rowspan="4">被用者</td> <td>3歳未満</td> <td>961</td> <td>4,805,000</td> <td>1,070</td> <td>5,350,000</td> </tr> <tr> <td>小学校修了前第1子第2子</td> <td>6,571</td> <td>32,855,000</td> <td>7,023</td> <td>35,115,000</td> </tr> <tr> <td>小学校修了前第3子以降</td> <td>594</td> <td>2,970,000</td> <td>821</td> <td>4,105,000</td> </tr> <tr> <td>中学生</td> <td>2,858</td> <td>14,290,000</td> <td>3,421</td> <td>17,105,000</td> </tr> <tr> <td rowspan="4">非被用者</td> <td>3歳未満</td> <td>57</td> <td>285,000</td> <td>116</td> <td>580,000</td> </tr> <tr> <td>小学校修了前第1子第2子</td> <td>259</td> <td>1,295,000</td> <td>363</td> <td>1,815,000</td> </tr> <tr> <td>小学校修了前第3子以降</td> <td>44</td> <td>220,000</td> <td>74</td> <td>370,000</td> </tr> <tr> <td>中学生</td> <td>142</td> <td>710,000</td> <td>194</td> <td>970,000</td> </tr> <tr> <td colspan="2">小計</td> <td>11,486</td> <td>57,430,000</td> <td>13,082</td> <td>65,410,000</td> </tr> <tr> <td colspan="2">合計</td> <td>146,295</td> <td>1,572,785,000</td> <td>151,014</td> <td>1,618,415,000</td> </tr> <tr> <td colspan="2">単価</td> <td colspan="4">           児童手当            15,000円(3歳未満・小学校修了前第3子以降)            10,000円(3歳以上第1子第2子、中学生)            特例給付            5,000円(控除後所得額622万円以上)         </td> </tr> </tbody> </table>									令和5年度		令和4年度		延人数(人)	金額(円)	延人数(人)	金額(円)	児童手当	被用者	3歳未満	21,763	326,445,000	22,750	341,250,000	小学校修了前第1子第2子	65,097	650,970,000	66,734	667,340,000	小学校修了前第3子以降	7,182	107,730,000	7,474	112,110,000	中学生	21,482	214,820,000	21,362	213,620,000	非被用者	3歳未満	2,948	44,220,000	2,967	44,505,000	小学校修了前第1子第2子	10,154	101,540,000	10,298	102,980,000	小学校修了前第3子以降	1,560	23,400,000	1,546	23,190,000	中学生	4,623	46,230,000	4,801	48,010,000	小計		134,809	1,515,355,000	137,932	1,553,005,000	特例給付	被用者	3歳未満	961	4,805,000	1,070	5,350,000	小学校修了前第1子第2子	6,571	32,855,000	7,023	35,115,000	小学校修了前第3子以降	594	2,970,000	821	4,105,000	中学生	2,858	14,290,000	3,421	17,105,000	非被用者	3歳未満	57	285,000	116	580,000	小学校修了前第1子第2子	259	1,295,000	363	1,815,000	小学校修了前第3子以降	44	220,000	74	370,000	中学生	142	710,000	194	970,000	小計		11,486	57,430,000	13,082	65,410,000	合計		146,295	1,572,785,000	151,014	1,618,415,000	単価		児童手当 15,000円(3歳未満・小学校修了前第3子以降) 10,000円(3歳以上第1子第2子、中学生) 特例給付 5,000円(控除後所得額622万円以上)			
		令和5年度		令和4年度																																																																																																																											
		延人数(人)	金額(円)	延人数(人)	金額(円)																																																																																																																										
児童手当	被用者	3歳未満	21,763	326,445,000	22,750	341,250,000																																																																																																																									
		小学校修了前第1子第2子	65,097	650,970,000	66,734	667,340,000																																																																																																																									
		小学校修了前第3子以降	7,182	107,730,000	7,474	112,110,000																																																																																																																									
		中学生	21,482	214,820,000	21,362	213,620,000																																																																																																																									
	非被用者	3歳未満	2,948	44,220,000	2,967	44,505,000																																																																																																																									
		小学校修了前第1子第2子	10,154	101,540,000	10,298	102,980,000																																																																																																																									
		小学校修了前第3子以降	1,560	23,400,000	1,546	23,190,000																																																																																																																									
		中学生	4,623	46,230,000	4,801	48,010,000																																																																																																																									
小計		134,809	1,515,355,000	137,932	1,553,005,000																																																																																																																										
特例給付	被用者	3歳未満	961	4,805,000	1,070	5,350,000																																																																																																																									
		小学校修了前第1子第2子	6,571	32,855,000	7,023	35,115,000																																																																																																																									
		小学校修了前第3子以降	594	2,970,000	821	4,105,000																																																																																																																									
		中学生	2,858	14,290,000	3,421	17,105,000																																																																																																																									
	非被用者	3歳未満	57	285,000	116	580,000																																																																																																																									
		小学校修了前第1子第2子	259	1,295,000	363	1,815,000																																																																																																																									
		小学校修了前第3子以降	44	220,000	74	370,000																																																																																																																									
		中学生	142	710,000	194	970,000																																																																																																																									
小計		11,486	57,430,000	13,082	65,410,000																																																																																																																										
合計		146,295	1,572,785,000	151,014	1,618,415,000																																																																																																																										
単価		児童手当 15,000円(3歳未満・小学校修了前第3子以降) 10,000円(3歳以上第1子第2子、中学生) 特例給付 5,000円(控除後所得額622万円以上)																																																																																																																													
決算額(円)	財源内訳(円)																																																																																																																														
1,572,785,000	国庫支出金	県支出金	地方債	その他	一般財源																																																																																																																										
	1,091,424,999	235,589,999	0	0	245,770,002																																																																																																																										
概算人件費(円)	概算事業従事人数	概算事業総額(円)																																																																																																																													
7,901,738	0.97	1,580,686,738																																																																																																																													

所属名 **子育て支援課**

ページ	170	款	民生費	項	児童福祉費	目	子育て世帯生活支援特別給付費						
事業名	<b>ひとり親世帯生活支援特別給付金給付事業</b>												
事業目的	物価高騰の影響により家計への影響を特に受けた低所得のひとり親世帯を見舞う観点から、給付金を給付する。												
事業内容及び成果	<p>1 ひとり親世帯生活支援特別給付金の給付状況</p> <table border="1"> <tr> <td>給付対象世帯数</td> <td>660 世帯</td> </tr> <tr> <td>給付対象児童数</td> <td>970 人</td> </tr> <tr> <td>給付総額</td> <td>48,500,000 円</td> </tr> </table> <p>①給付対象者</p> <p>(1) 令和5年3月分の児童扶養手当の受給者</p> <p>(2) 公的年金給付等を受けていることにより、令和5年3月分の児童扶養手当の支給を受けていない者</p> <p>(3) 令和5年1月1日以降の家計（ひとり親世帯）が食費等の物価高騰の影響を受けて急変し、収入が児童扶養手当の支給対象者と同じ水準となっている者</p> <p>②給付金額</p> <p>対象児童1人につき50,000円</p>							給付対象世帯数	660 世帯	給付対象児童数	970 人	給付総額	48,500,000 円
給付対象世帯数	660 世帯												
給付対象児童数	970 人												
給付総額	48,500,000 円												
決算額(円)	財 源 内 訳 (円)												
55,480,037	国庫支出金	県支出金	地方債	その他	一般財源								
	51,333,037	0	0	0	4,147,000								
概算人件費(円)	概算事業従事人数	概算事業総額(円)											
5,539,362	0.68	61,019,399											

所属名 **子育て支援課**

ページ	172	款	民生費	項	児童福祉費	目	子育て世帯生活支援特別給付費						
事業名	<b>子育て世帯生活支援特別給付金給付事業</b>												
事業目的	物価高騰の影響により家計への影響を特に受けた低所得の子育て世帯（ひとり親世帯以外）見舞う観点から、給付金を給付する。												
事業内容及び成果	<p>1 子育て世帯生活支援特別給付金の給付状況</p> <table border="1"> <tr> <td>給付対象世帯数</td> <td>620 世帯</td> </tr> <tr> <td>給付対象児童数</td> <td>1,068 人</td> </tr> <tr> <td>給付総額</td> <td>53,400,000 円</td> </tr> </table> <p>①給付対象者</p> <p>(1) 令和4年度子育て世帯生活支援特別給付金（ひとり親世帯以外）の受給者</p> <p>(2) 令和5年3月1日から令和6年2月29日までに生まれた児童の養育者で、令和5年度分の住民税均等割が非課税である者</p> <p>(3) 令和5年3月31日時点で18歳未満の子又は障害児については20歳未満の子の養育者であって、以下のいずれかに該当する者</p> <ul style="list-style-type: none"> <li>・ 令和5年度分の住民税均等割が非課税である者</li> <li>・ 令和5年1月1日以降の家計が食費等の物価高騰の影響を受けて急変し、住民税均等割が非課税である者と同じ水準となっている者</li> </ul> <p>※ただし令和6年2月末までに生まれた新生児も対象</p> <p>②給付金額</p> <p>対象児童1人につき50,000円</p>							給付対象世帯数	620 世帯	給付対象児童数	1,068 人	給付総額	53,400,000 円
給付対象世帯数	620 世帯												
給付対象児童数	1,068 人												
給付総額	53,400,000 円												
決算額(円)	財 源 内 訳 (円)												
80,223,459	国庫支出金	県支出金	地方債	その他	一般財源								
	58,800,459	0	0	0	21,423,000								
概算人件費(円)	概算事業従事人数	概算事業総額(円)											
6,516,897	0.80	86,740,356											



ページ	154 164	款	民生費	項	児童福祉費	目	児童福祉総務費 児童福祉施設費
-----	------------	---	-----	---	-------	---	--------------------

事業名	<b>放課後児童健全育成事業</b>
-----	--------------------

事業目的  
就労等により、保護者が昼間家庭にいない小学校1年生から6年生までの児童を対象に、放課後や夏休みの期間など、家庭に代わる生活の場を提供し、児童の健全な育成を図る。

事業内容及び成果

1 放課後児童クラブの入室等の状況 (令和6年3月31日現在) (令和5年3月31日現在)

クラブ名	利用定員	入室児童数	支援員数	入室児童数
鶴瀬第1放課後児童クラブ	65	58	9	66
鶴瀬第2放課後児童クラブ	40	48	9	42
鶴瀬第3放課後児童クラブ	40	45	6	44
水谷第1放課後児童クラブ	51	124	16	112
水谷第2放課後児童クラブ	33	45	5	47
水谷第3放課後児童クラブ	40	50	5	45
南畑第1放課後児童クラブ	37	35	5	81
南畑第2放課後児童クラブ	40	64	6	-
関沢第1放課後児童クラブ	80	105	17	86
関沢第2放課後児童クラブ	36	41	8	35
勝瀬第1放課後児童クラブ	67	83	11	77
勝瀬第2放課後児童クラブ	40	38	5	40
水谷東放課後児童クラブ	55	51	8	64
諏訪第1放課後児童クラブ	80	106	12	97
諏訪第2放課後児童クラブ	40	29	7	31
諏訪第3放課後児童クラブ	63	59	8	54
みずほ台第1放課後児童クラブ	80	86	11	58
みずほ台第2放課後児童クラブ	31	25	4	25
針ヶ谷第1放課後児童クラブ	59	48	5	42
針ヶ谷第2放課後児童クラブ	40	34	4	27
ふじみ野第1放課後児童クラブ	40	42	4	47
ふじみ野第2放課後児童クラブ	40	44	5	44
ふじみ野第3放課後児童クラブ	40	44	4	43
つるせ台第1放課後児童クラブ	79	115	14	112
つるせ台第2放課後児童クラブ	30	34	5	36
つるせ台第3放課後児童クラブ	40	62	6	44
合計	1,286	1,515	199	1,399

2 指定管理料について

指定管理者	指定管理料 (円)	
社会福祉法人富士見市社会福祉事業団	令和5年度	573,815,324
	令和4年度	518,385,109

3 施設の維持管理状況

水谷第4放課後児童クラブ新設に伴う備品購入費 2,248,627円

4 放課後児童クラブ保護者負担金の収納状況【歳入】 (単位 円・%)

	調定額	収入済額	収入未済額	収納率
令和5年度	167,453,500	166,450,300	1,003,200	99.4
令和4年度	151,322,500	150,396,900	925,600	99.4

決算額(円)	財 源 内 訳 (円)				
586,100,497	国庫支出金	県支出金	地方債	その他	一般財源
	97,032,000	92,040,000	0	175,643,800	221,384,697

概算人件費(円)	概算事業従事人数	概算事業総額(円)
20,854,071	2.56	606,954,568

所属名 **保育課**

ページ	154	款	民生費	項	児童福祉費	目	児童福祉総務費
-----	-----	---	-----	---	-------	---	---------

事業名	<b>保育所運営事業（総務費）</b>						
-----	---------------------	--	--	--	--	--	--

事業目的	乳幼児の保育が安全にできるよう、公立保育所の環境の充実と質の向上を図る。						
------	--------------------------------------	--	--	--	--	--	--

事業内容及び成果							
----------	--	--	--	--	--	--	--

1 保育所の入所状況等（令和6年3月1日現在） （単位 人）

保育所名	定員	入所児童数	正規職員数	会計年度任用職員等数	入所児童数 (令和5年3月1日)
第一保育所	90	80	12	27	81
第二保育所	90	63	11	22	61
第三保育所	90	67	12	21	72
第四保育所	120	84	12	32	94
第五保育所	90	75	14	21	76
第六保育所	90	75	12	24	78
合計	570	444	73	147	462

2 保育所保護者負担金の収納状況【歳入】 （単位 円・％）

	調定額	収入済額	収入未済額	収納率
令和5年度	169,772,000	168,882,900	895,400	99.5
令和4年度	167,459,400	166,443,100	1,016,300	99.4

※令和5年度の収入済額には、還付未済額の6,300円を含んでいます。

決算額(円)	財 源 内 訳 (円)				
287,803,405	国庫支出金	県支出金	地方債	その他	一般財源
	2,851,000	2,856,000	0	44,418,820	237,677,585
概算人件費(円)	概算事業従事人数	概算事業総額(円)			
23,297,907	2.86	311,101,312			

所属名 **保育課**

ページ	156	款	民生費	項	児童福祉費	目	児童福祉総務費																																	
事業名	<b>私立幼稚園特色のある幼児教育推進事業</b>																																							
事業目的	特色のある幼児教育に取り組む私立幼稚園に補助金を交付し、幼児教育の推進を図る。																																							
事業内容及び成果	<p>1 補助金の交付状況</p> <table border="1"> <thead> <tr> <th>交付団体</th> <th>事業名</th> <th>金額（円）</th> </tr> </thead> <tbody> <tr> <td>きたはら幼稚園・ナーサリーKITAHARA</td> <td>きたはら幼稚園体育教師による朝のサーキット運動</td> <td>374,000</td> </tr> <tr> <td>富士見みずほ幼稚園</td> <td>サーキットトレーニング</td> <td>482,000</td> </tr> <tr> <td>南畑幼稚園・なんばた保育園</td> <td>マーチングによる音楽教育</td> <td>439,000</td> </tr> <tr> <td>みずたに幼稚園</td> <td>みずたに幼稚園 STEM 教育推進</td> <td>348,000</td> </tr> <tr> <td>すわ幼稚園</td> <td>キッズ体幹強化チャレンジ</td> <td>418,000</td> </tr> <tr> <td>谷津幼稚園</td> <td>うきうきスポーツ day～おもいきり体を動かそう！～</td> <td>457,000</td> </tr> <tr> <td>富士見台幼稚園</td> <td>音楽活動（鼓笛隊）</td> <td>381,000</td> </tr> <tr> <td>ほんごう幼稚園</td> <td>スポーツチャレンジ</td> <td>380,000</td> </tr> <tr> <td>銀の鈴幼稚園</td> <td>鼓笛指導</td> <td>361,000</td> </tr> <tr> <td>合計</td> <td></td> <td>3,640,000</td> </tr> </tbody> </table>							交付団体	事業名	金額（円）	きたはら幼稚園・ナーサリーKITAHARA	きたはら幼稚園体育教師による朝のサーキット運動	374,000	富士見みずほ幼稚園	サーキットトレーニング	482,000	南畑幼稚園・なんばた保育園	マーチングによる音楽教育	439,000	みずたに幼稚園	みずたに幼稚園 STEM 教育推進	348,000	すわ幼稚園	キッズ体幹強化チャレンジ	418,000	谷津幼稚園	うきうきスポーツ day～おもいきり体を動かそう！～	457,000	富士見台幼稚園	音楽活動（鼓笛隊）	381,000	ほんごう幼稚園	スポーツチャレンジ	380,000	銀の鈴幼稚園	鼓笛指導	361,000	合計		3,640,000
交付団体	事業名	金額（円）																																						
きたはら幼稚園・ナーサリーKITAHARA	きたはら幼稚園体育教師による朝のサーキット運動	374,000																																						
富士見みずほ幼稚園	サーキットトレーニング	482,000																																						
南畑幼稚園・なんばた保育園	マーチングによる音楽教育	439,000																																						
みずたに幼稚園	みずたに幼稚園 STEM 教育推進	348,000																																						
すわ幼稚園	キッズ体幹強化チャレンジ	418,000																																						
谷津幼稚園	うきうきスポーツ day～おもいきり体を動かそう！～	457,000																																						
富士見台幼稚園	音楽活動（鼓笛隊）	381,000																																						
ほんごう幼稚園	スポーツチャレンジ	380,000																																						
銀の鈴幼稚園	鼓笛指導	361,000																																						
合計		3,640,000																																						
決算額(円)	財 源 内 訳 (円)																																							
3,640,000	国庫支出金	県支出金	地方債	その他	一般財源																																			
	0	0	0	2,700,000	940,000																																			
概算人件費(円)	概算事業従事人数	概算事業総額(円)																																						
2,525,297	0.31	6,165,297																																						

所属名 **保育課**

ページ	160	款	民生費	項	児童福祉費	目	児童措置費																																																																						
事業名	<b>保育所等入所児童委託事業</b>																																																																												
事業目的	民間保育所、認定こども園、小規模保育施設、幼稚園、認可外保育施設等における保育の提供に対し、給付費を支給することにより、子どもの健やかな成長の支援及び子育て家庭の負担軽減を図る。																																																																												
事業内容及び成果	<p>1 施設型・地域型保育給付費</p> <ul style="list-style-type: none"> <li>・民間保育所（園）、認定こども園、小規模保育施設、新制度移行幼稚園等に対する給付</li> </ul> <p>①児童の入所状況 (単位 延べ人数)</p> <table border="1"> <thead> <tr> <th></th> <th>年度</th> <th>委託箇所数</th> <th>0歳</th> <th>1歳</th> <th>2歳</th> <th>3歳</th> <th>4歳</th> <th>5歳</th> <th>合計</th> </tr> </thead> <tbody> <tr> <td rowspan="2">市内保育園等</td> <td>5</td> <td>29</td> <td>1,669</td> <td>3,837</td> <td>4,429</td> <td>6,079</td> <td>6,001</td> <td>6,360</td> <td>28,375</td> </tr> <tr> <td>4</td> <td>26</td> <td>1,655</td> <td>3,690</td> <td>4,018</td> <td>4,571</td> <td>4,583</td> <td>4,420</td> <td>22,937</td> </tr> <tr> <td rowspan="2">市外保育園等</td> <td>5</td> <td>76</td> <td>52</td> <td>218</td> <td>223</td> <td>356</td> <td>349</td> <td>294</td> <td>1,492</td> </tr> <tr> <td>4</td> <td>81</td> <td>107</td> <td>186</td> <td>302</td> <td>332</td> <td>293</td> <td>328</td> <td>1,548</td> </tr> </tbody> </table> <p>※幼児教育を受ける児童を含む</p> <p>②委託料の支払状況 (単位 円)</p> <table border="1"> <tbody> <tr> <td>市内保育園等</td> <td>2,763,529,278</td> </tr> <tr> <td>市外保育園等</td> <td>155,801,569</td> </tr> <tr> <td>合計</td> <td>2,919,330,847</td> </tr> </tbody> </table> <p>2 施設等利用費</p> <ul style="list-style-type: none"> <li>・新制度未移行幼稚園、預かり保育事業、認可外保育施設等に対する給付</li> </ul> <p>①児童の利用状況 (単位 延べ人数)</p> <table border="1"> <thead> <tr> <th></th> <th>合計</th> </tr> </thead> <tbody> <tr> <td>新制度未移行幼稚園</td> <td>7,697</td> </tr> <tr> <td>預かり保育事業</td> <td>2,614</td> </tr> <tr> <td>認可外保育施設等</td> <td>272</td> </tr> </tbody> </table> <p>②委託料の支払状況 (単位 円)</p> <table border="1"> <tbody> <tr> <td>新制度未移行幼稚園</td> <td>197,746,390</td> </tr> <tr> <td>預かり保育事業</td> <td>11,605,780</td> </tr> <tr> <td>認可外保育施設等</td> <td>9,741,080</td> </tr> <tr> <td>合計</td> <td>219,093,250</td> </tr> </tbody> </table>								年度	委託箇所数	0歳	1歳	2歳	3歳	4歳	5歳	合計	市内保育園等	5	29	1,669	3,837	4,429	6,079	6,001	6,360	28,375	4	26	1,655	3,690	4,018	4,571	4,583	4,420	22,937	市外保育園等	5	76	52	218	223	356	349	294	1,492	4	81	107	186	302	332	293	328	1,548	市内保育園等	2,763,529,278	市外保育園等	155,801,569	合計	2,919,330,847		合計	新制度未移行幼稚園	7,697	預かり保育事業	2,614	認可外保育施設等	272	新制度未移行幼稚園	197,746,390	預かり保育事業	11,605,780	認可外保育施設等	9,741,080	合計	219,093,250
	年度	委託箇所数	0歳	1歳	2歳	3歳	4歳	5歳	合計																																																																				
市内保育園等	5	29	1,669	3,837	4,429	6,079	6,001	6,360	28,375																																																																				
	4	26	1,655	3,690	4,018	4,571	4,583	4,420	22,937																																																																				
市外保育園等	5	76	52	218	223	356	349	294	1,492																																																																				
	4	81	107	186	302	332	293	328	1,548																																																																				
市内保育園等	2,763,529,278																																																																												
市外保育園等	155,801,569																																																																												
合計	2,919,330,847																																																																												
	合計																																																																												
新制度未移行幼稚園	7,697																																																																												
預かり保育事業	2,614																																																																												
認可外保育施設等	272																																																																												
新制度未移行幼稚園	197,746,390																																																																												
預かり保育事業	11,605,780																																																																												
認可外保育施設等	9,741,080																																																																												
合計	219,093,250																																																																												
決算額(円)	財 源 内 訳 (円)																																																																												
3,138,475,082	国庫支出金	県支出金	地方債	その他	一般財源																																																																								
	1,422,404,184	674,706,534	0	130,689,900	910,674,464																																																																								
概算人件費(円)	概算事業従事人数	概算事業総額(円)																																																																											
17,106,855	2.10	3,155,581,937																																																																											

所属名 **保育課**

ページ	162	款	民生費	項	児童福祉費	目	児童措置費																																																																																																															
事業名	<b>民間保育所等運営助成事業</b>																																																																																																																					
事業目的	民間保育所等の運営改善等の費用に補助金を交付し、民間保育所等の安定的な運営と質の高い保育を推進する。																																																																																																																					
事業内容及び成果	<p>1 補助金の交付状況 (単位 円)</p> <table border="1"> <thead> <tr> <th>施設名</th> <th>令和5年度</th> <th>令和4年度</th> </tr> </thead> <tbody> <tr><td>ふじみ野保育園</td><td>24,461,800</td><td>27,989,980</td></tr> <tr><td>こばと保育園</td><td>26,758,300</td><td>27,472,200</td></tr> <tr><td>子どものそのBaby保育園</td><td>22,673,600</td><td>25,170,980</td></tr> <tr><td>西みずほ台保育園</td><td>12,515,300</td><td>13,648,220</td></tr> <tr><td>勝瀬こばと保育園</td><td>25,957,100</td><td>30,286,200</td></tr> <tr><td>けやきわかば保育園</td><td>19,009,100</td><td>20,733,840</td></tr> <tr><td>富士見すくすく保育園</td><td>25,956,000</td><td>27,949,840</td></tr> <tr><td>針ヶ谷保育園</td><td>21,468,300</td><td>23,797,840</td></tr> <tr><td>ナーサリースクール☆SUKUSUKU</td><td>23,119,200</td><td>25,307,480</td></tr> <tr><td>慶櫻ふじみ保育園</td><td>12,287,300</td><td>15,521,980</td></tr> <tr><td>鶴瀬れんげ保育園</td><td>15,855,100</td><td>19,012,320</td></tr> <tr><td>Kid's Garden きらり保育園</td><td>17,650,100</td><td>18,960,900</td></tr> <tr><td>富士見れんげこども園</td><td>29,701,540</td><td>31,882,620</td></tr> <tr><td>南畑幼稚園・なんばた保育園</td><td>18,440,520</td><td>17,166,220</td></tr> <tr><td>きたはら幼稚園・ナーサリーKITAHARA</td><td>23,748,500</td><td>28,334,340</td></tr> <tr><td>けやき子ども園</td><td>31,785,860</td><td>33,369,300</td></tr> <tr><td>谷津幼稚園</td><td>22,792,052</td><td>1,377,880</td></tr> <tr><td>銀の鈴幼稚園</td><td>598,410</td><td>2,263,830</td></tr> <tr><td>すわ幼稚園</td><td>3,433,200</td><td>1,093,330</td></tr> <tr><td>ベビーパレス私立成城保育室</td><td>417,230</td><td>1,104,640</td></tr> <tr><td>ベビーキャッスル私立白金保育室</td><td>417,230</td><td>1,070,200</td></tr> <tr><td>ピッコリーノぴよぴよ</td><td>45,600</td><td>720,320</td></tr> <tr><td>つるせつくしっこルーム</td><td>108,460</td><td>877,120</td></tr> <tr><td>保育ルーム針ヶ谷</td><td>92,550</td><td>946,080</td></tr> <tr><td>このえふじみ野小規模保育園</td><td>117,230</td><td>1,014,200</td></tr> <tr><td>南畑小規模保育園あおぞら</td><td>92,550</td><td>926,100</td></tr> <tr><td>1・2SUKUSUKU</td><td>1,017,230</td><td>1,878,040</td></tr> <tr><td>鶴瀬れんげ保育室</td><td>117,230</td><td>1,104,640</td></tr> <tr><td>ベビーシャトー松濤保育室</td><td>417,230</td><td>—</td></tr> <tr><td>病児保育室すこやか</td><td>13,118,020</td><td>11,327,400</td></tr> <tr><td>針ヶ谷保育園(病後児保育)</td><td>7,067,000</td><td>7,069,000</td></tr> <tr><td>イムス富士見総合病院 オハナ保育園</td><td>286,110</td><td>112,200</td></tr> <tr><td>恵愛病院 けいあい保育室</td><td>37,000</td><td>34,000</td></tr> <tr><td>大月デンタルケア 院内保育室</td><td>37,360</td><td>181,200</td></tr> <tr><td>埼玉西ヤクルト販売株式会社 鶴馬保育室</td><td>25,500</td><td>226,000</td></tr> <tr><td>ニチイキッズみずほ台駅前保育園</td><td>147,600</td><td>358,200</td></tr> </tbody> </table>							施設名	令和5年度	令和4年度	ふじみ野保育園	24,461,800	27,989,980	こばと保育園	26,758,300	27,472,200	子どものそのBaby保育園	22,673,600	25,170,980	西みずほ台保育園	12,515,300	13,648,220	勝瀬こばと保育園	25,957,100	30,286,200	けやきわかば保育園	19,009,100	20,733,840	富士見すくすく保育園	25,956,000	27,949,840	針ヶ谷保育園	21,468,300	23,797,840	ナーサリースクール☆SUKUSUKU	23,119,200	25,307,480	慶櫻ふじみ保育園	12,287,300	15,521,980	鶴瀬れんげ保育園	15,855,100	19,012,320	Kid's Garden きらり保育園	17,650,100	18,960,900	富士見れんげこども園	29,701,540	31,882,620	南畑幼稚園・なんばた保育園	18,440,520	17,166,220	きたはら幼稚園・ナーサリーKITAHARA	23,748,500	28,334,340	けやき子ども園	31,785,860	33,369,300	谷津幼稚園	22,792,052	1,377,880	銀の鈴幼稚園	598,410	2,263,830	すわ幼稚園	3,433,200	1,093,330	ベビーパレス私立成城保育室	417,230	1,104,640	ベビーキャッスル私立白金保育室	417,230	1,070,200	ピッコリーノぴよぴよ	45,600	720,320	つるせつくしっこルーム	108,460	877,120	保育ルーム針ヶ谷	92,550	946,080	このえふじみ野小規模保育園	117,230	1,014,200	南畑小規模保育園あおぞら	92,550	926,100	1・2SUKUSUKU	1,017,230	1,878,040	鶴瀬れんげ保育室	117,230	1,104,640	ベビーシャトー松濤保育室	417,230	—	病児保育室すこやか	13,118,020	11,327,400	針ヶ谷保育園(病後児保育)	7,067,000	7,069,000	イムス富士見総合病院 オハナ保育園	286,110	112,200	恵愛病院 けいあい保育室	37,000	34,000	大月デンタルケア 院内保育室	37,360	181,200	埼玉西ヤクルト販売株式会社 鶴馬保育室	25,500	226,000	ニチイキッズみずほ台駅前保育園	147,600	358,200
施設名	令和5年度	令和4年度																																																																																																																				
ふじみ野保育園	24,461,800	27,989,980																																																																																																																				
こばと保育園	26,758,300	27,472,200																																																																																																																				
子どものそのBaby保育園	22,673,600	25,170,980																																																																																																																				
西みずほ台保育園	12,515,300	13,648,220																																																																																																																				
勝瀬こばと保育園	25,957,100	30,286,200																																																																																																																				
けやきわかば保育園	19,009,100	20,733,840																																																																																																																				
富士見すくすく保育園	25,956,000	27,949,840																																																																																																																				
針ヶ谷保育園	21,468,300	23,797,840																																																																																																																				
ナーサリースクール☆SUKUSUKU	23,119,200	25,307,480																																																																																																																				
慶櫻ふじみ保育園	12,287,300	15,521,980																																																																																																																				
鶴瀬れんげ保育園	15,855,100	19,012,320																																																																																																																				
Kid's Garden きらり保育園	17,650,100	18,960,900																																																																																																																				
富士見れんげこども園	29,701,540	31,882,620																																																																																																																				
南畑幼稚園・なんばた保育園	18,440,520	17,166,220																																																																																																																				
きたはら幼稚園・ナーサリーKITAHARA	23,748,500	28,334,340																																																																																																																				
けやき子ども園	31,785,860	33,369,300																																																																																																																				
谷津幼稚園	22,792,052	1,377,880																																																																																																																				
銀の鈴幼稚園	598,410	2,263,830																																																																																																																				
すわ幼稚園	3,433,200	1,093,330																																																																																																																				
ベビーパレス私立成城保育室	417,230	1,104,640																																																																																																																				
ベビーキャッスル私立白金保育室	417,230	1,070,200																																																																																																																				
ピッコリーノぴよぴよ	45,600	720,320																																																																																																																				
つるせつくしっこルーム	108,460	877,120																																																																																																																				
保育ルーム針ヶ谷	92,550	946,080																																																																																																																				
このえふじみ野小規模保育園	117,230	1,014,200																																																																																																																				
南畑小規模保育園あおぞら	92,550	926,100																																																																																																																				
1・2SUKUSUKU	1,017,230	1,878,040																																																																																																																				
鶴瀬れんげ保育室	117,230	1,104,640																																																																																																																				
ベビーシャトー松濤保育室	417,230	—																																																																																																																				
病児保育室すこやか	13,118,020	11,327,400																																																																																																																				
針ヶ谷保育園(病後児保育)	7,067,000	7,069,000																																																																																																																				
イムス富士見総合病院 オハナ保育園	286,110	112,200																																																																																																																				
恵愛病院 けいあい保育室	37,000	34,000																																																																																																																				
大月デンタルケア 院内保育室	37,360	181,200																																																																																																																				
埼玉西ヤクルト販売株式会社 鶴馬保育室	25,500	226,000																																																																																																																				
ニチイキッズみずほ台駅前保育園	147,600	358,200																																																																																																																				

こぶしの里保育所	98,400	286,800
富士見台幼稚園	2,697,050	2,097,400
ほんごう幼稚園	579,669	1,197,051
みずたに幼稚園	1,082,730	1,263,970
富士見みずほ幼稚園	647,570	877,028
市外幼稚園	869,287	882,550
幼稚園類似施設	0	552,000
合 計	407,747,118	427,445,439

決算額(円)	財 源 内 訳 (円)				
425,047,795	国庫支出金	県支出金	地方債	その他	一般財源
	69,849,500	113,992,000	0	6,468,830	234,737,465
概算人件費(円)	概算事業従事人数	概算事業総額(円)			
7,738,815	0.95	432,786,610			

所属名 **保育課**

ページ	164	款	民生費	項	児童福祉費	目	児童福祉施設費																																																																																																																											
事業名	<b>児童館運営事業</b>																																																																																																																																	
事業目的	関沢児童館・諏訪児童館・ふじみ野児童館を拠点として、子どもたちや子育て中の保護者に対する各種事業を実施することにより、児童の健全育成及び子育て支援の充実を図る。																																																																																																																																	
事業内容及び成果	1 児童館の利用状況 <table border="1" style="width:100%; border-collapse: collapse;"> <thead> <tr> <th rowspan="2">年度</th> <th colspan="2">関沢児童館</th> <th colspan="2">諏訪児童館</th> <th colspan="2">ふじみ野児童館</th> </tr> <tr> <th>開館日数</th> <th>利用人数</th> <th>開館日数</th> <th>利用人数</th> <th>開館日数</th> <th>利用人数</th> </tr> </thead> <tbody> <tr> <td>令和5年度</td> <td>293日</td> <td>9,997人</td> <td>331日</td> <td>19,271人</td> <td>333日</td> <td>22,655人</td> </tr> <tr> <td>令和4年度</td> <td>289日</td> <td>7,893人</td> <td>334日</td> <td>14,483人</td> <td>333日</td> <td>15,003人</td> </tr> </tbody> </table> 2 指定管理者による管理 <table border="1" style="width:100%; border-collapse: collapse;"> <thead> <tr> <th>指定管理者</th> <th colspan="2">指定管理料（円）</th> </tr> </thead> <tbody> <tr> <td rowspan="2">特定非営利活動法人ふじみっこ・夢みらい</td> <td>令和5年度</td> <td>64,987,000</td> </tr> <tr> <td>令和4年度</td> <td>61,031,000</td> </tr> </tbody> </table> 3 児童館の車両購入費 ◎諏訪児童館用公用車 1,605,261円                 4 事業の実施状況 <table border="1" style="width:100%; border-collapse: collapse;"> <thead> <tr> <th></th> <th>事業名</th> <th>内容</th> <th>実施回数 (回)</th> <th>参加人数 (人)</th> </tr> </thead> <tbody> <tr> <td rowspan="8">関 沢</td> <td>あそびの学校（午前）</td> <td>乳幼児親子ふれあい遊び等</td> <td>87</td> <td>1,805</td> </tr> <tr> <td>あそびの学校（午後）</td> <td>工作、伝承遊び等</td> <td>32</td> <td>890</td> </tr> <tr> <td>乳幼児親子対象事業</td> <td>手遊び、おはなし会等</td> <td>157</td> <td>1,900</td> </tr> <tr> <td>夏・冬・春休み事業</td> <td>クリスマス、正月の遊び等</td> <td>35</td> <td>525</td> </tr> <tr> <td>あそびの出前</td> <td>工作、集団遊び、バルーンアート等</td> <td>8</td> <td>1,394</td> </tr> <tr> <td>秋まつり</td> <td>あそびのコーナー等</td> <td>1</td> <td>459</td> </tr> <tr> <td>中高生の居場所づくり</td> <td>夜間開館</td> <td>12</td> <td>16</td> </tr> <tr> <td>こどもの日開館</td> <td>こいのぼり工作等</td> <td>1</td> <td>25</td> </tr> <tr> <td rowspan="6">諏 訪</td> <td>乳幼児親子対象事業</td> <td>体操、おはなし会、工作等</td> <td>127</td> <td>2,913</td> </tr> <tr> <td>夏・冬・春休み事業</td> <td>クリスマス、正月の遊び等</td> <td>28</td> <td>318</td> </tr> <tr> <td>子育てサークル支援</td> <td>遊び指導、工作キット配布等</td> <td>11</td> <td>137</td> </tr> <tr> <td>小学生クッキング</td> <td>ぱれっと調理室を使用してクッキング</td> <td>3</td> <td>29</td> </tr> <tr> <td>秋まつり</td> <td>遊びのブース、伝承遊び等</td> <td>1</td> <td>593</td> </tr> <tr> <td>こどもの日開館</td> <td>工作、射的等</td> <td>1</td> <td>34</td> </tr> <tr> <td rowspan="6">ふ じ み 野</td> <td>乳幼児親子対象事業</td> <td>わらべうた、おはなし会、工作等</td> <td>203</td> <td>6,556</td> </tr> <tr> <td>夏・冬・春休み事業</td> <td>クリスマス、正月の遊び等</td> <td>10</td> <td>641</td> </tr> <tr> <td>小学生クッキング</td> <td>食育推進室を使用してクッキング</td> <td>2</td> <td>19</td> </tr> <tr> <td>夏まつり</td> <td>遊びのコーナー、射的等</td> <td>2</td> <td>202</td> </tr> <tr> <td>中高生の居場所づくり</td> <td>夜間開館</td> <td>28</td> <td>94</td> </tr> <tr> <td>こどもの日開館</td> <td>工作キット配布、クイズ等</td> <td>1</td> <td>39</td> </tr> </tbody> </table>							年度	関沢児童館		諏訪児童館		ふじみ野児童館		開館日数	利用人数	開館日数	利用人数	開館日数	利用人数	令和5年度	293日	9,997人	331日	19,271人	333日	22,655人	令和4年度	289日	7,893人	334日	14,483人	333日	15,003人	指定管理者	指定管理料（円）		特定非営利活動法人ふじみっこ・夢みらい	令和5年度	64,987,000	令和4年度	61,031,000		事業名	内容	実施回数 (回)	参加人数 (人)	関 沢	あそびの学校（午前）	乳幼児親子ふれあい遊び等	87	1,805	あそびの学校（午後）	工作、伝承遊び等	32	890	乳幼児親子対象事業	手遊び、おはなし会等	157	1,900	夏・冬・春休み事業	クリスマス、正月の遊び等	35	525	あそびの出前	工作、集団遊び、バルーンアート等	8	1,394	秋まつり	あそびのコーナー等	1	459	中高生の居場所づくり	夜間開館	12	16	こどもの日開館	こいのぼり工作等	1	25	諏 訪	乳幼児親子対象事業	体操、おはなし会、工作等	127	2,913	夏・冬・春休み事業	クリスマス、正月の遊び等	28	318	子育てサークル支援	遊び指導、工作キット配布等	11	137	小学生クッキング	ぱれっと調理室を使用してクッキング	3	29	秋まつり	遊びのブース、伝承遊び等	1	593	こどもの日開館	工作、射的等	1	34	ふ じ み 野	乳幼児親子対象事業	わらべうた、おはなし会、工作等	203	6,556	夏・冬・春休み事業	クリスマス、正月の遊び等	10	641	小学生クッキング	食育推進室を使用してクッキング	2	19	夏まつり	遊びのコーナー、射的等	2	202	中高生の居場所づくり	夜間開館	28	94	こどもの日開館	工作キット配布、クイズ等	1	39
年度	関沢児童館		諏訪児童館		ふじみ野児童館																																																																																																																													
	開館日数	利用人数	開館日数	利用人数	開館日数	利用人数																																																																																																																												
令和5年度	293日	9,997人	331日	19,271人	333日	22,655人																																																																																																																												
令和4年度	289日	7,893人	334日	14,483人	333日	15,003人																																																																																																																												
指定管理者	指定管理料（円）																																																																																																																																	
特定非営利活動法人ふじみっこ・夢みらい	令和5年度	64,987,000																																																																																																																																
	令和4年度	61,031,000																																																																																																																																
	事業名	内容	実施回数 (回)	参加人数 (人)																																																																																																																														
関 沢	あそびの学校（午前）	乳幼児親子ふれあい遊び等	87	1,805																																																																																																																														
	あそびの学校（午後）	工作、伝承遊び等	32	890																																																																																																																														
	乳幼児親子対象事業	手遊び、おはなし会等	157	1,900																																																																																																																														
	夏・冬・春休み事業	クリスマス、正月の遊び等	35	525																																																																																																																														
	あそびの出前	工作、集団遊び、バルーンアート等	8	1,394																																																																																																																														
	秋まつり	あそびのコーナー等	1	459																																																																																																																														
	中高生の居場所づくり	夜間開館	12	16																																																																																																																														
	こどもの日開館	こいのぼり工作等	1	25																																																																																																																														
諏 訪	乳幼児親子対象事業	体操、おはなし会、工作等	127	2,913																																																																																																																														
	夏・冬・春休み事業	クリスマス、正月の遊び等	28	318																																																																																																																														
	子育てサークル支援	遊び指導、工作キット配布等	11	137																																																																																																																														
	小学生クッキング	ぱれっと調理室を使用してクッキング	3	29																																																																																																																														
	秋まつり	遊びのブース、伝承遊び等	1	593																																																																																																																														
	こどもの日開館	工作、射的等	1	34																																																																																																																														
ふ じ み 野	乳幼児親子対象事業	わらべうた、おはなし会、工作等	203	6,556																																																																																																																														
	夏・冬・春休み事業	クリスマス、正月の遊び等	10	641																																																																																																																														
	小学生クッキング	食育推進室を使用してクッキング	2	19																																																																																																																														
	夏まつり	遊びのコーナー、射的等	2	202																																																																																																																														
	中高生の居場所づくり	夜間開館	28	94																																																																																																																														
	こどもの日開館	工作キット配布、クイズ等	1	39																																																																																																																														
決算額(円)	財 源 内 訳 (円)																																																																																																																																	
66,696,901	国庫支出金	県支出金	地方債	その他	一般財源																																																																																																																													
	0	0	0	0	66,696,901																																																																																																																													
概算人件費(円)	概算事業従事人数	概算事業総額(円)																																																																																																																																
7,331,509	0.90	74,028,410																																																																																																																																

所属名 **保育課**

ページ	164	款	民生費	項	児童福祉費	目	児童福祉施設費												
事業名	<b>保育所運営事業（施設費）</b>																		
事業目的	乳幼児の保育が安全にできるよう、公立保育所の環境の充実と質の向上を図る。																		
事業内容及び成果	<p>1 市立保育所の修繕 8,527,212 円</p> <table border="1"> <tr> <td>第一保育所</td> <td>玄関扉修繕、水道水栓交換、ガラス交換修繕、照明器具交換 等</td> </tr> <tr> <td>第二保育所</td> <td>保育室床・手洗い場修繕、外廊下ジョイント修繕</td> </tr> <tr> <td>第三保育所</td> <td>サッシ戸車交換、給湯器交換 等</td> </tr> <tr> <td>第四保育所</td> <td>フェンス・門扉交換、廊下壁面塗装、給湯器交換、戸車交換、小荷物専用昇降機修繕、配管詰り修繕、ガラス交換 等</td> </tr> <tr> <td>第五保育所</td> <td>休憩室・玄関床修繕、保育室床修繕、手洗い場設置、戸車交換 等</td> </tr> <tr> <td>第六保育所</td> <td>トイレ詰り修繕、避難用門扉修繕、給湯器交換、照明器具交換、小便器排管交換修繕 等</td> </tr> </table> <p>2 市立保育所の備品購入 7,474,361 円 園庭遊具、空調機器、加湿空気清浄機、ガスレンジ、冷蔵庫 等</p>							第一保育所	玄関扉修繕、水道水栓交換、ガラス交換修繕、照明器具交換 等	第二保育所	保育室床・手洗い場修繕、外廊下ジョイント修繕	第三保育所	サッシ戸車交換、給湯器交換 等	第四保育所	フェンス・門扉交換、廊下壁面塗装、給湯器交換、戸車交換、小荷物専用昇降機修繕、配管詰り修繕、ガラス交換 等	第五保育所	休憩室・玄関床修繕、保育室床修繕、手洗い場設置、戸車交換 等	第六保育所	トイレ詰り修繕、避難用門扉修繕、給湯器交換、照明器具交換、小便器排管交換修繕 等
第一保育所	玄関扉修繕、水道水栓交換、ガラス交換修繕、照明器具交換 等																		
第二保育所	保育室床・手洗い場修繕、外廊下ジョイント修繕																		
第三保育所	サッシ戸車交換、給湯器交換 等																		
第四保育所	フェンス・門扉交換、廊下壁面塗装、給湯器交換、戸車交換、小荷物専用昇降機修繕、配管詰り修繕、ガラス交換 等																		
第五保育所	休憩室・玄関床修繕、保育室床修繕、手洗い場設置、戸車交換 等																		
第六保育所	トイレ詰り修繕、避難用門扉修繕、給湯器交換、照明器具交換、小便器排管交換修繕 等																		
決算額(円)	財 源 内 訳 (円)																		
103,957,180	国庫支出金	県支出金	地方債	その他	一般財源														
	200,000	0	0	23,461,440	80,295,740														
概算人件費(円)	概算事業従事人数	概算事業総額(円)																	
581,067,945	73.55	685,025,125																	



所属名 **保育課**

ページ	166	款	民生費	項	児童福祉費	目	児童福祉施設費																					
事業名	<b>保育所地域活動事業</b>																											
事業目的	すべての乳幼児が心身ともに健やかに育つよう、子育て支援機能を地域に提供し、地域社会と結びついた保育所づくりを推進する。																											
事業内容及び成果	<p>1 事業の実施状況</p> <table border="1"> <thead> <tr> <th>事業名</th> <th>内 容</th> <th>参加人数等</th> </tr> </thead> <tbody> <tr> <td>あそぼう会</td> <td>例年5月～2月各保育所にて毎月1～2回実施 異年齢児交流事業（パネルシアター・親子リズムなど） 全保育所5組程度までの予約制で実施</td> <td>子ども 289人 255組</td> </tr> <tr> <td>世代間交流事業</td> <td>公民館事業での交流 3回</td> <td>60人</td> </tr> <tr> <td>保育所展</td> <td>各保育所の日常の様子を写真等で展示 10月23日～10月27日 市役所1階待合スペース 11月9日～11月14日 令和6年度保育所入所申請会場</td> <td>180人</td> </tr> <tr> <td>ジャンボあそぼう会（育児講座）</td> <td>例年親子で遊ぼうをテーマに子育て支援センターと共催で 6月に実施（6月8日）</td> <td>36人 35組</td> </tr> <tr> <td>園庭開放</td> <td>毎週土曜日やあそぼう会を実施しない木曜日の午前中、園庭を開放し、遊べる環境を提供</td> <td>28組</td> </tr> <tr> <td>ミニあそぼう会</td> <td>保育所毎に、保育所、地域にある公園・広場に出向いての 異年齢児交流事業（手遊びや体操、絵本・紙芝居・エプロンシアターなど）</td> <td>子ども 88人 79組</td> </tr> </tbody> </table>							事業名	内 容	参加人数等	あそぼう会	例年5月～2月各保育所にて毎月1～2回実施 異年齢児交流事業（パネルシアター・親子リズムなど） 全保育所5組程度までの予約制で実施	子ども 289人 255組	世代間交流事業	公民館事業での交流 3回	60人	保育所展	各保育所の日常の様子を写真等で展示 10月23日～10月27日 市役所1階待合スペース 11月9日～11月14日 令和6年度保育所入所申請会場	180人	ジャンボあそぼう会（育児講座）	例年親子で遊ぼうをテーマに子育て支援センターと共催で 6月に実施（6月8日）	36人 35組	園庭開放	毎週土曜日やあそぼう会を実施しない木曜日の午前中、園庭を開放し、遊べる環境を提供	28組	ミニあそぼう会	保育所毎に、保育所、地域にある公園・広場に出向いての 異年齢児交流事業（手遊びや体操、絵本・紙芝居・エプロンシアターなど）	子ども 88人 79組
事業名	内 容	参加人数等																										
あそぼう会	例年5月～2月各保育所にて毎月1～2回実施 異年齢児交流事業（パネルシアター・親子リズムなど） 全保育所5組程度までの予約制で実施	子ども 289人 255組																										
世代間交流事業	公民館事業での交流 3回	60人																										
保育所展	各保育所の日常の様子を写真等で展示 10月23日～10月27日 市役所1階待合スペース 11月9日～11月14日 令和6年度保育所入所申請会場	180人																										
ジャンボあそぼう会（育児講座）	例年親子で遊ぼうをテーマに子育て支援センターと共催で 6月に実施（6月8日）	36人 35組																										
園庭開放	毎週土曜日やあそぼう会を実施しない木曜日の午前中、園庭を開放し、遊べる環境を提供	28組																										
ミニあそぼう会	保育所毎に、保育所、地域にある公園・広場に出向いての 異年齢児交流事業（手遊びや体操、絵本・紙芝居・エプロンシアターなど）	子ども 88人 79組																										
決算額(円)	財 源 内 訳 (円)																											
318,532	国庫支出金	県支出金	地方債	その他	一般財源																							
	0	0	0	0	318,532																							
概算人件費(円)	概算事業従事人数	概算事業総額(円)																										
5,554,894	0.71	5,873,426																										

所属名 **保育課**

ページ	166	款	民生費	項	児童福祉費	目	児童福祉施設費				
事業名	<b>保育所等施設整備事業</b>										
事業目的	老朽化した公立保育所施設を計画的に改修し、良好な保育環境の充実を図る。また、民間保育所等の創設・増改築に対して補助を行い、保育環境の整備を図る。										
事業内容及び成果	<p>1 補助金の交付状況（現年度）</p> <table border="1"> <thead> <tr> <th>交付対象保育園等</th> <th>補助交付額</th> </tr> </thead> <tbody> <tr> <td>幼保連携型認定こども園泉の森ふじみ（創設） 定員 75 人（0～5 歳児）</td> <td>289,466,000 円</td> </tr> </tbody> </table>							交付対象保育園等	補助交付額	幼保連携型認定こども園泉の森ふじみ（創設） 定員 75 人（0～5 歳児）	289,466,000 円
交付対象保育園等	補助交付額										
幼保連携型認定こども園泉の森ふじみ（創設） 定員 75 人（0～5 歳児）	289,466,000 円										
決算額(円)	財 源 内 訳 (円)										
289,466,000	国庫支出金	県支出金	地方債	その他	一般財源						
	210,657,000	0	63,000,000	0	15,809,000						
概算人件費(円)	概算事業従事人数	概算事業総額(円)									
6,516,897	0.80	295,982,897									

所属名 **子ども未来応援センター**

ページ	156	款	民生費	項	児童福祉費	目	児童福祉総務費																																																													
事業名	<b>子育て支援センター運営事業</b>																																																																			
事業目的	子育て支援拠点施設として、身近な地域の子育て支援を担うとともに、市内全域の子育て支援ネットワークを構築し、安心して子育てができる環境づくりを推進する。																																																																			
事業内容及び成果	<p>1 プレイルーム開設日数 231日 設置場所：鶴瀬西交流センター</p> <p>2 子育て支援センター通年事業</p> <table border="1"> <thead> <tr> <th rowspan="2">事業等</th> <th rowspan="2">内容</th> <th>令和5年度</th> <th>令和4年度</th> </tr> <tr> <th>参加人数等</th> <th>参加人数等</th> </tr> </thead> <tbody> <tr> <td>ぴっぴのひろば 年齢別ひろば等</td> <td>親子の居場所づくりや仲間づくり</td> <td>7,261人</td> <td>7,462人</td> </tr> <tr> <td>子育て相談</td> <td>電話相談、面接相談、広場での相談</td> <td>76件</td> <td>66件</td> </tr> <tr> <td>子育て支援情報紙</td> <td>「ふじみ Kids 通信」、「スマイル」の発行</td> <td>年12回</td> <td>年12回</td> </tr> <tr> <td>子育て支援センター 担当者会議</td> <td>情報交換、合同事業の検討等</td> <td>5回開催</td> <td>5回開催</td> </tr> </tbody> </table> <p>3 子育て講座、イベント</p> <table border="1"> <thead> <tr> <th rowspan="2">事業等</th> <th colspan="2">令和5年度</th> <th colspan="2">令和4年度</th> </tr> <tr> <th>募集数</th> <th>参加人数</th> <th>募集数</th> <th>参加人数</th> </tr> </thead> <tbody> <tr> <td>にんぎょうげき</td> <td>20組</td> <td>41人</td> <td>25組</td> <td>45人</td> </tr> <tr> <td>親子で3B体操</td> <td>15組</td> <td>25人</td> <td>15組</td> <td>22人</td> </tr> <tr> <td>ベビーヨガ(1回目)</td> <td>8組</td> <td>14人</td> <td>12組</td> <td>14人</td> </tr> <tr> <td>ベビーヨガ(2回目)</td> <td>10組</td> <td>16人</td> <td>8組</td> <td>14人</td> </tr> <tr> <td>小さな子どものためのコンサート</td> <td>500人</td> <td>424人</td> <td>300人</td> <td>226人</td> </tr> <tr> <td>「子育て支援センターにあそびに行こう!!」 市内子育て支援センターの周知と利用促進を目的に、楽しい遊びを提供する、市内子育て支援センター合同事業</td> <td>—</td> <td>174人</td> <td>—</td> <td>91人</td> </tr> </tbody> </table>							事業等	内容	令和5年度	令和4年度	参加人数等	参加人数等	ぴっぴのひろば 年齢別ひろば等	親子の居場所づくりや仲間づくり	7,261人	7,462人	子育て相談	電話相談、面接相談、広場での相談	76件	66件	子育て支援情報紙	「ふじみ Kids 通信」、「スマイル」の発行	年12回	年12回	子育て支援センター 担当者会議	情報交換、合同事業の検討等	5回開催	5回開催	事業等	令和5年度		令和4年度		募集数	参加人数	募集数	参加人数	にんぎょうげき	20組	41人	25組	45人	親子で3B体操	15組	25人	15組	22人	ベビーヨガ(1回目)	8組	14人	12組	14人	ベビーヨガ(2回目)	10組	16人	8組	14人	小さな子どものためのコンサート	500人	424人	300人	226人	「子育て支援センターにあそびに行こう!!」 市内子育て支援センターの周知と利用促進を目的に、楽しい遊びを提供する、市内子育て支援センター合同事業	—	174人	—	91人
事業等	内容	令和5年度	令和4年度																																																																	
		参加人数等	参加人数等																																																																	
ぴっぴのひろば 年齢別ひろば等	親子の居場所づくりや仲間づくり	7,261人	7,462人																																																																	
子育て相談	電話相談、面接相談、広場での相談	76件	66件																																																																	
子育て支援情報紙	「ふじみ Kids 通信」、「スマイル」の発行	年12回	年12回																																																																	
子育て支援センター 担当者会議	情報交換、合同事業の検討等	5回開催	5回開催																																																																	
事業等	令和5年度		令和4年度																																																																	
	募集数	参加人数	募集数	参加人数																																																																
にんぎょうげき	20組	41人	25組	45人																																																																
親子で3B体操	15組	25人	15組	22人																																																																
ベビーヨガ(1回目)	8組	14人	12組	14人																																																																
ベビーヨガ(2回目)	10組	16人	8組	14人																																																																
小さな子どものためのコンサート	500人	424人	300人	226人																																																																
「子育て支援センターにあそびに行こう!!」 市内子育て支援センターの周知と利用促進を目的に、楽しい遊びを提供する、市内子育て支援センター合同事業	—	174人	—	91人																																																																
決算額(円)	財 源 内 訳 (円)																																																																			
8,259,101	国庫支出金	県支出金	地方債	その他	一般財源																																																															
	2,976,773	2,752,700	0	0	2,529,628																																																															
概算人件費(円)	概算事業従事人数	概算事業総額(円)																																																																		
13,751,735	2.25	22,010,836																																																																		

所属名 **子ども未来応援センター**

ページ	158	款	民生費	項	児童福祉費	目	児童福祉総務費
-----	-----	---	-----	---	-------	---	---------

事業名 **子ども未来応援センター運営事業**

事業目的  
 すべての子どもが「夢に向かってチャレンジ」できるよう、関係機関、関係団体との連携を強化し、妊娠期からの切れ目のない支援体制を確立し、子どもの貧困対策整備計画の着実な推進を図る。

事業内容及び成果

1 子どもに関する総合相談窓口

①子ども未来相談員 会計年度任用職員報酬 5,302,776円

②相談内容及び件数 (単位 件)

相談内容	令和5年度	令和4年度
子育て関係	134	135
保育・放課後児童クラブ関係	3	12
収入・住まい	14	35
仕事	1	4
子の教育	8	17
不登校	26	35
DV・虐待	6	6
病気	29	24
地域人間関係	9	19
養育費	3	15
その他	33	37
合計(重複あり)	266	339
延べ相談人数	206人	244人

2 子どもの貧困対策整備計画に基づく事業

①子どもの夢つなぐ市民運動☆ふじみ

(1)子ども未来応援ネットワーク会議

開催日：令和5年7月3日(月)

内 容：これまでの取組

情報提供 (JAいるま野 東部地域管理課 課長 榎本 隆司氏)

意見交換

※令和6年2月5日(月)に第2回を予定していたが、雪のため中止した。

(2)周知・啓発・・・街頭宣伝 令和5年10月6日(金) 18:00~19:00 鶴瀬駅周辺

・「子どもの夢つなぐ通信」の発行(2回)

②子ども未来応援基金(社会福祉協議会で運営)・・・募金箱の設置(32か所)

③各種マッチング事業(募金、物資提供、居場所活動支援、サポーター登録など)

④富士見子ども・若者の居場所応援ネット会議

開催日：令和5年8月26日(土)

内 容：情報交換会(最近の活動紹介・ワークショップ)

来年度の応援ネット情報交換会に向けて

参 加：8団体

- ⑤若者支援  
若者のための学び直し相談  
実施回数：21回（毎月2回・うち中止3回）、相談件数：24件  
委託先：NPO法人 教育援護会
- ⑥子どものための養育費相談  
実施回数：11回（毎月1回・うち中止1回）、相談件数：19件  
委託先：公益社団法人 家庭問題情報センター
- ◎⑦養育費に関する公正証書等の作成費用補助 2件
- ⑧子ども未来支援員の登録・活用  
登録人数：12人  
訪問回数：32回
- ⑨おしゃべり☆ぷれいす（シングルマザー交流会）  
実施なし  
※6/25・9/24・2/4に実施予定であったが中止となった。
- ◎⑩子ども食堂物価高騰対策支援臨時給付金 1,364,400円  
子ども食堂9団体

決算額(円)	財 源 内 訳 (円)				
	国庫支出金	県支出金	地方債	その他	一般財源
10,085,837	6,670,752	1,297,000	0	0	2,118,085
概算人件費(円)	概算事業従事人数	概算事業総額(円)			
18,736,080	2.30	28,821,917			

所属名 **子ども未来応援センター**

ページ	158	款	民生費	項	児童福祉費	目	児童福祉総務費																																			
事業名	<b>子どもを守る地域協議会運営事業</b>																																									
事業目的	富士見市子どもを守る地域協議会設置要綱に基づき、要保護児童・要支援児童・特定妊婦の支援について、情報交換・支援内容の協議など関係機関の連携の中心的活動を行う。																																									
事業内容及び成果	<p>1 事業の実施状況</p> <table border="1"> <thead> <tr> <th colspan="2">内 容</th> <th>令和5年度</th> <th>令和4年度</th> </tr> </thead> <tbody> <tr> <td colspan="2">虐待通報の受理対応</td> <td>226件 (367人)</td> <td>226件 (355人)</td> </tr> <tr> <td rowspan="4">子どもを守る地域協議会</td> <td>代表者会議</td> <td>2回</td> <td>2回</td> </tr> <tr> <td>実務者会議</td> <td>12回</td> <td>12回</td> </tr> <tr> <td>個別ケース検討会議</td> <td>25回</td> <td>23回</td> </tr> <tr> <td>早期療育部会</td> <td>3回</td> <td>3回</td> </tr> <tr> <td rowspan="3">子どもを守る地域協議会 実務者会議取扱ケース</td> <td>要保護児童</td> <td>65人</td> <td>69人</td> </tr> <tr> <td>要支援児童</td> <td>67人</td> <td>74人</td> </tr> <tr> <td>特定妊婦</td> <td>10人</td> <td>15人</td> </tr> <tr> <td colspan="2">養育支援訪問事業に係るホームヘルパー派遣 (突然の派遣中止によるキャンセルを含む)</td> <td>31回</td> <td>30回</td> </tr> </tbody> </table>							内 容		令和5年度	令和4年度	虐待通報の受理対応		226件 (367人)	226件 (355人)	子どもを守る地域協議会	代表者会議	2回	2回	実務者会議	12回	12回	個別ケース検討会議	25回	23回	早期療育部会	3回	3回	子どもを守る地域協議会 実務者会議取扱ケース	要保護児童	65人	69人	要支援児童	67人	74人	特定妊婦	10人	15人	養育支援訪問事業に係るホームヘルパー派遣 (突然の派遣中止によるキャンセルを含む)		31回	30回
内 容		令和5年度	令和4年度																																							
虐待通報の受理対応		226件 (367人)	226件 (355人)																																							
子どもを守る地域協議会	代表者会議	2回	2回																																							
	実務者会議	12回	12回																																							
	個別ケース検討会議	25回	23回																																							
	早期療育部会	3回	3回																																							
子どもを守る地域協議会 実務者会議取扱ケース	要保護児童	65人	69人																																							
	要支援児童	67人	74人																																							
	特定妊婦	10人	15人																																							
養育支援訪問事業に係るホームヘルパー派遣 (突然の派遣中止によるキャンセルを含む)		31回	30回																																							
決算額(円)	財 源 内 訳 (円)																																									
165,237	国庫支出金	県支出金	地方債	その他	一般財源																																					
	49,400	49,000	0	0	66,837																																					
概算人件費(円)	概算事業従事人数	概算事業総額(円)																																								
37,472,161	4.60	37,637,398																																								

所属名 **子ども未来応援センター**

ページ	168	款	民生費	項	児童福祉費	目	児童福祉施設費
事業名	<b>ファミリーサポートセンター事業</b>						
事業目的	子どもを預かる人（提供会員）と子どもを預けたい人（依頼会員）とが会員となって、地域で子育てを支え合い、保護者の就労と育児の両立を推進する。						

事業内容及び成果

1 会員数（各年度末） (単位 人)

	令和5年度	令和4年度
依頼会員数	1,349	1,296
提供会員数	152	147
依頼・提供会員数	56	60
合計	1,557	1,503
アドバイザー数	5	5

2 支援の内容・件数

内 容	件 数 (件)	
	令和5年度	令和4年度
保育所・幼稚園の登園前の預かり及び送り	568	456
保育所・幼稚園の迎え及び帰宅後の預かり	1,267	1,300
児童の放課後の迎え及び預かり	172	209
放課後児童クラブの迎え及び帰宅後の預かり	1,266	895
子どもの習い事等の場合の援助	1,803	1,375
保育所・学校等休み時の援助	16	5
保護者等の短時間・臨時的就労の場合の援助	173	301
保護者等の冠婚葬祭による外出、他の子どもの学校行事の場合の援助	3	5
保護者等の外出の場合の援助	321	237
上記以外の活動の援助等	759	746
合計	6,348	5,529

3 講座等の開催状況

ニュース発行年1回、基礎講座2回（6月5人、1月10人）、ステップアップ講座2回（「小児心肺蘇生法・安全法」9月6人、「色彩心理学講座全2回」10月：14人、11月：7人）、交流会1回（2月提供会員11人、両方会員1人）等

4 病児・緊急預かり業務の実施（緊急ファミリー・サポート事業）

会員数：利用会員 825人、サポート会員 39人、活動件数：82件

決算額(円)	財 源 内 訳 (円)				
6,434,642	国庫支出金	県支出金	地方債	その他	一般財源
	2,174,000	2,122,000	0	0	2,138,642
概算人件費(円)	概算事業従事人数	概算事業総額(円)			
3,665,754	0.45	10,100,396			

所属名 **子ども未来応援センター**

ページ	190	款	衛生費	項	保健衛生費	目	母子保健費																																																																																																			
事業名	<b>母子保健事業</b>																																																																																																									
事業目的	医療機関や保健所等と連携して健康診査や健康相談、健康教育などを実施することにより、乳幼児が健やかに育つことができる環境づくりと保護者が地域で安心して子育てができる環境づくりを推進する。																																																																																																									
事業内容及び成果	<p>1 健診、相談等の実施状況</p> <table border="1"> <thead> <tr> <th rowspan="2">内 容</th> <th colspan="2">令和5年度</th> <th colspan="2">令和4年度</th> </tr> <tr> <th>回数 (回)</th> <th>参加人数 (人)</th> <th>回数 (回)</th> <th>参加人数 (人)</th> </tr> </thead> <tbody> <tr> <td>妊婦健康診査助成(1~14回分)</td> <td>—</td> <td>18,010</td> <td>—</td> <td>17,646</td> </tr> <tr> <td>乳幼児健診(4か月・12か月・1歳6か月・3歳)</td> <td>66</td> <td>3,159</td> <td>75</td> <td>3,706</td> </tr> <tr> <td>二次相談(運動発達相談、心理相談)</td> <td>53</td> <td>73</td> <td>49</td> <td>64</td> </tr> <tr> <td>パパ・ママ準備教室、パパ講座</td> <td>18</td> <td>459</td> <td>17</td> <td>526</td> </tr> <tr> <td>乳児母乳相談</td> <td>15</td> <td>91</td> <td>15</td> <td>76</td> </tr> <tr> <td>わんぱく教室(1歳6か月健診フォロー教室)</td> <td>20</td> <td>344</td> <td>20</td> <td>254</td> </tr> <tr> <td>虐待予防教室</td> <td>10</td> <td>67</td> <td>8</td> <td>39</td> </tr> <tr> <td>新生児訪問指導</td> <td>215</td> <td>—</td> <td>181</td> <td>—</td> </tr> <tr> <td>未熟児養育医療受給児他の訪問指導</td> <td>590</td> <td>—</td> <td>504</td> <td>—</td> </tr> <tr> <td>電話相談</td> <td>2,745</td> <td>—</td> <td>3,187</td> <td>—</td> </tr> <tr> <td>他団体からの依頼協力事業</td> <td>7</td> <td>61</td> <td>8</td> <td>144</td> </tr> <tr> <td>子育て支援活動(わくわく子育てトークン他)</td> <td>9</td> <td>409</td> <td>9</td> <td>366</td> </tr> <tr> <td>母子保健推進員訪問</td> <td>837</td> <td>—</td> <td>714</td> <td>—</td> </tr> <tr> <td>母子保健推進員連絡協議会活動</td> <td>32</td> <td>563</td> <td>32</td> <td>225</td> </tr> <tr> <td>離乳食教室・相談</td> <td>78</td> <td>996</td> <td>86</td> <td>1,081</td> </tr> <tr> <td>ニコニコこどものごはん展示&amp;相談室</td> <td>47</td> <td>136</td> <td>55</td> <td>171</td> </tr> <tr> <td>産婦健康診査助成</td> <td>—</td> <td>727</td> <td>—</td> <td>662</td> </tr> <tr> <td>新生児聴覚スクリーニング検査助成</td> <td>—</td> <td>746</td> <td>—</td> <td>699</td> </tr> </tbody> </table>							内 容	令和5年度		令和4年度		回数 (回)	参加人数 (人)	回数 (回)	参加人数 (人)	妊婦健康診査助成(1~14回分)	—	18,010	—	17,646	乳幼児健診(4か月・12か月・1歳6か月・3歳)	66	3,159	75	3,706	二次相談(運動発達相談、心理相談)	53	73	49	64	パパ・ママ準備教室、パパ講座	18	459	17	526	乳児母乳相談	15	91	15	76	わんぱく教室(1歳6か月健診フォロー教室)	20	344	20	254	虐待予防教室	10	67	8	39	新生児訪問指導	215	—	181	—	未熟児養育医療受給児他の訪問指導	590	—	504	—	電話相談	2,745	—	3,187	—	他団体からの依頼協力事業	7	61	8	144	子育て支援活動(わくわく子育てトークン他)	9	409	9	366	母子保健推進員訪問	837	—	714	—	母子保健推進員連絡協議会活動	32	563	32	225	離乳食教室・相談	78	996	86	1,081	ニコニコこどものごはん展示&相談室	47	136	55	171	産婦健康診査助成	—	727	—	662	新生児聴覚スクリーニング検査助成	—	746	—	699
内 容	令和5年度		令和4年度																																																																																																							
	回数 (回)	参加人数 (人)	回数 (回)	参加人数 (人)																																																																																																						
妊婦健康診査助成(1~14回分)	—	18,010	—	17,646																																																																																																						
乳幼児健診(4か月・12か月・1歳6か月・3歳)	66	3,159	75	3,706																																																																																																						
二次相談(運動発達相談、心理相談)	53	73	49	64																																																																																																						
パパ・ママ準備教室、パパ講座	18	459	17	526																																																																																																						
乳児母乳相談	15	91	15	76																																																																																																						
わんぱく教室(1歳6か月健診フォロー教室)	20	344	20	254																																																																																																						
虐待予防教室	10	67	8	39																																																																																																						
新生児訪問指導	215	—	181	—																																																																																																						
未熟児養育医療受給児他の訪問指導	590	—	504	—																																																																																																						
電話相談	2,745	—	3,187	—																																																																																																						
他団体からの依頼協力事業	7	61	8	144																																																																																																						
子育て支援活動(わくわく子育てトークン他)	9	409	9	366																																																																																																						
母子保健推進員訪問	837	—	714	—																																																																																																						
母子保健推進員連絡協議会活動	32	563	32	225																																																																																																						
離乳食教室・相談	78	996	86	1,081																																																																																																						
ニコニコこどものごはん展示&相談室	47	136	55	171																																																																																																						
産婦健康診査助成	—	727	—	662																																																																																																						
新生児聴覚スクリーニング検査助成	—	746	—	699																																																																																																						



## 2 子育て世代包括支援センター業務

### ① 妊娠届出数 (単位 件)

	令和5年度	令和4年度
新規届出	786	837
転入	90	99
合計	876	936
うち支援対象者(※)	212	81

※支援対象者数とは、保健師が妊娠届出者との面接の結果、必要なサポートについて関係課などに繋いだ妊婦数

### ②母子手帳アプリ「富士見すくすくナビ」

	令和5年度	令和4年度
登録者数(人)	990	4,073

※子育て応援情報モバイルサイト スマイルなびは令和4年度で終了し、令和5年度から母子手帳アプリ「富士見すくすくナビ」に切り替えて運用

### ③不妊検査・不妊治療補助金の交付状況

内容	対象	令和5年度		令和4年度	
		件数(件)	補助額(円)	件数(件)	補助額(円)
不妊検査	35歳未満	31	904,000	25	500,000
	35歳～43歳未満	15	288,000	13	260,000
不育症検査	35歳未満	2	41,000	2	38,000
	35歳～43歳未満	4	76,000	1	20,000
不妊治療(※)	35歳未満	—	—	20	1,827,000
	35歳～43歳未満(市単独補助)	3	254,000	97	7,300,000

※保険適用化に伴い、令和4年度の県認定分をもって助成制度を終了し、令和5年度は県認定済分に対する補助交付のみ実施

### ④産前産後サポート事業(ママのリラックスタイム)

	令和5年度	令和4年度
実施回数(回)	128	153
参加人数(人)	128	96

### ⑤産後ケア事業 (単位 件)

		令和5年度	令和4年度
アウトリーチ型	訪問	11	17
	1日型	118	—
◎デイサービス型	半日型	11	—
	時間型	29	—

決算額(円)	財源内訳(円)				
	国庫支出金	県支出金	地方債	その他	一般財源
121,983,559	13,276,000	5,522,000	0	5,500	103,180,059
概算人件費(円)	概算事業従事人数	概算事業総額(円)			
39,101,385	4.80	161,084,944			

所属名 **子ども未来応援センター**

ページ	192	款	衛生費	項	保健衛生費	目	母子保健費																	
事業名	<b>未熟児養育医療給付事業</b>																							
事業目的	1歳未満の未熟児の入院に係る医療費の一部を助成することにより、保護者の経済的支援を図る。																							
事業内容及び成果	<p>1 未熟児養育医療の支給状況等</p> <table border="1"> <thead> <tr> <th>支給要件</th> <th></th> <th>令和5年度</th> <th>令和4年度</th> </tr> </thead> <tbody> <tr> <td rowspan="4">出生体重が2,000g以下、又は生活力が未熟で、医師が特に入院治療を必要と認めた1歳未満の者(※注)ただし、指定医療機関に入院した場合に限る。</td> <td>給付実人員(人)</td> <td>32</td> <td>27</td> </tr> <tr> <td>給付延べ件数(件)</td> <td>60</td> <td>81</td> </tr> <tr> <td>給付延べ日数(日)</td> <td>1,001</td> <td>1,443</td> </tr> <tr> <td>扶助費(円)</td> <td>4,302,981</td> <td>6,616,769</td> </tr> </tbody> </table> <p>※注 支給要件の症状について</p> <ul style="list-style-type: none"> <li>・運動不安、けいれんのあるもの</li> <li>・運動が異常に少ないもの</li> <li>・体温が34度以下のもの</li> <li>・強度のチアノーゼが持続するもの</li> <li>・チアノーゼ発作を繰り返すもの</li> <li>・呼吸数が毎分50を超えて増加傾向にあるか、又は毎分30以下のもの</li> <li>・出血傾向の強いもの</li> <li>・生後24時間以上排便のないもの</li> <li>・生後48時間以上嘔吐が持続しているもの</li> <li>・血性吐物・血便のあるもの</li> <li>・黄疸のうち、生後数時間以内に現れるか、異常に強いもの</li> </ul>							支給要件		令和5年度	令和4年度	出生体重が2,000g以下、又は生活力が未熟で、医師が特に入院治療を必要と認めた1歳未満の者(※注)ただし、指定医療機関に入院した場合に限る。	給付実人員(人)	32	27	給付延べ件数(件)	60	81	給付延べ日数(日)	1,001	1,443	扶助費(円)	4,302,981	6,616,769
支給要件		令和5年度	令和4年度																					
出生体重が2,000g以下、又は生活力が未熟で、医師が特に入院治療を必要と認めた1歳未満の者(※注)ただし、指定医療機関に入院した場合に限る。	給付実人員(人)	32	27																					
	給付延べ件数(件)	60	81																					
	給付延べ日数(日)	1,001	1,443																					
	扶助費(円)	4,302,981	6,616,769																					
決算額(円)	財 源 内 訳 (円)																							
4,449,405	国庫支出金	県支出金	地方債	その他	一般財源																			
	1,750,000	875,000	0	0	1,824,405																			
概算人件費(円)	概算事業従事人数	概算事業総額(円)																						
2,036,530	0.25	6,485,935																						

所属名 **子ども未来応援センター**

ページ	192	款	衛生費	項	保健衛生費	目	母子保健費																												
事業名	<b>【新規】出産・子育て応援事業</b>																																		
事業目的	全ての妊婦・子育て家庭が安心して出産・子育てできるよう寄り添い、必要な支援につなぐ伴走型相談支援と、経済的支援を一体的に実施する。																																		
事業内容及び成果	<p>1 伴走型相談支援の主な実施内容</p> <p>①妊娠期 妊娠届出時の保健師面談に加え、妊娠中期アンケート送付による状況確認と面談希望の有無を聴取し、電話・訪問による面談を実施（令和5年度467件）</p> <p>②子育て期 出生後2～3か月期の全戸訪問で子育て家庭の状況確認を行い、各種支援体制に移行（令和5年度804件）</p> <p>2 経済的支援</p> <p>①出産応援給付金の支給 出産育児関連用品の購入など出産準備費用を助成するため、妊婦ひとりにつき50,000円を支給。</p> <p>②子育て応援給付金の支給 育児関連用品の購入や子育て支援サービスの費用負担を軽減するため、子どもひとりにつき50,000円を支給。</p> <p>【応援給付金の支給状況】 令和5年度支給額 164,150,000円</p> <table border="1" style="width:100%; border-collapse: collapse;"> <thead> <tr> <th rowspan="3"></th> <th colspan="4">令和5年度</th> </tr> <tr> <th colspan="2">遡及（令和4年度）対象者分</th> <th colspan="2">現年度対象者分</th> </tr> <tr> <th>件数 （件）</th> <th>支給額 （円）</th> <th>件数 （件）</th> <th>支給額 （円）</th> </tr> </thead> <tbody> <tr> <td>出産応援給付金</td> <td>1,212</td> <td>60,600,000</td> <td>755</td> <td>37,750,000</td> </tr> <tr> <td>子育て応援給付金</td> <td>660</td> <td>33,000,000</td> <td>656</td> <td>32,800,000</td> </tr> <tr> <td>合計</td> <td>1,872</td> <td>93,600,000</td> <td>1,411</td> <td>70,550,000</td> </tr> </tbody> </table> <p>※令和5年度は、制度開始に伴う遡及対応として、令和4年度妊娠届出分の出産応援給付金・令和4年度出生児分の両応援給付金の支給も実施</p> <p>③子育てファミリー応援事業 令和5年度出生児のいる家庭に、子育てに役立つ商品のギフトセット「富士見ベビー☆ギフト」を富士見市から、「コバトンベビーギフト」を埼玉県から贈呈（令和5年度301件）</p>								令和5年度				遡及（令和4年度）対象者分		現年度対象者分		件数 （件）	支給額 （円）	件数 （件）	支給額 （円）	出産応援給付金	1,212	60,600,000	755	37,750,000	子育て応援給付金	660	33,000,000	656	32,800,000	合計	1,872	93,600,000	1,411	70,550,000
	令和5年度																																		
	遡及（令和4年度）対象者分		現年度対象者分																																
	件数 （件）	支給額 （円）	件数 （件）	支給額 （円）																															
出産応援給付金	1,212	60,600,000	755	37,750,000																															
子育て応援給付金	660	33,000,000	656	32,800,000																															
合計	1,872	93,600,000	1,411	70,550,000																															
決算額(円)	財 源 内 訳 (円)																																		
173,103,969	国庫支出金	県支出金	地方債	その他	一般財源																														
	108,365,000	27,733,000	0	0	37,005,969																														
概算人件費(円)	概算事業従事人数	概算事業総額(円)																																	
15,884,937	1.95	188,988,906																																	

所属名 **みずほ学園**

ページ	168	款	民生費	項	児童福祉費	目	通園施設費																																																																																										
事業名	<b>みずほ学園運営事業</b>																																																																																																
事業目的	児童福祉法に基づく児童発達支援センターとして、地域における療育支援が必要な乳幼児の通園療育や保育所等訪問支援のほか、2市1町の中核施設として、外来療育・巡回相談・施設支援等の地域療育支援を実施し、障がい児支援の充実を図る。																																																																																																
事業内容及び成果	<p>1 通園療育事業</p> <p>①年齢別通園児童 (単位 人)</p> <table border="1"> <thead> <tr> <th></th> <th>0歳児</th> <th>1歳児</th> <th>2歳児</th> <th>3歳児</th> <th>4歳児</th> <th>5歳児</th> <th>計</th> </tr> </thead> <tbody> <tr> <td>5年度</td> <td>0</td> <td>2</td> <td>2</td> <td>9</td> <td>8</td> <td>5</td> <td>26</td> </tr> <tr> <td>4年度</td> <td>0</td> <td>0</td> <td>3</td> <td>5</td> <td>5</td> <td>16</td> <td>29</td> </tr> <tr> <td>3年度</td> <td>0</td> <td>0</td> <td>4</td> <td>5</td> <td>13</td> <td>8</td> <td>30</td> </tr> </tbody> </table> <p>※保育所・幼稚園に通う児童の中で発達上の支援が必要な場合、併用通園を実施し児童への支援を行うとともに、保育所・幼稚園との連携を強化した。[実績：12人が併用通園]</p> <p>②職員体制 (単位 人)</p> <table border="1"> <thead> <tr> <th>園長</th> <th>副園長</th> <th>事務</th> <th>指導員</th> <th>保育士</th> <th>看護師等</th> <th>調理員</th> <th>清掃員</th> <th>運転手</th> </tr> </thead> <tbody> <tr> <td>1</td> <td>1</td> <td>1</td> <td>8</td> <td>4</td> <td>3</td> <td>3</td> <td>1</td> <td>1</td> </tr> </tbody> </table> <p>③支援内容 障がい児や発達に遅れがある乳幼児に対する早期からの機能訓練・親子指導・個別及び集団指導</p> <p>④保育所交流会の実施 保育所交流会：5歳児4名が、市内4保育所（園）で交流（14回）。</p> <p>2 地域療育支援事業 保健福祉園域（富士見市・ふじみ野市・三芳町）における障害児等療育支援事業を県から受託し、在宅等の障がい児及びその保護者への療育指導等を実施（一部は市内のみ）。</p> <p>①支援内容 相談事業（理学療法・言語相談・発達相談）、保育所・幼稚園巡回相談、グループ教室（コアラ教室・たんぽぽ教室）、個別指導、子育て相談、施設開放（あそびのひろば）。 (数字は延べ利用人数・括弧内は市内延べ利用人数・保育所等訪問支援は実人数)</p> <table border="1"> <thead> <tr> <th></th> <th>在宅訪問</th> <th>理学療法</th> <th>言語相談</th> <th>発達相談</th> <th>コアラ教室</th> <th>たんぽぽ教室</th> <th>あそびのひろば</th> <th>巡回相談等施設支援</th> <th>保育所等訪問支援</th> </tr> </thead> <tbody> <tr> <td>5年度</td> <td>23 (19)</td> <td>21 (16)</td> <td>317 (317)</td> <td>88 (87)</td> <td>86 (86)</td> <td>46 (46)</td> <td>35 (33)</td> <td>94 (91)</td> <td>3 (3)</td> </tr> <tr> <td>4年度</td> <td>34 (25)</td> <td>14 (6)</td> <td>262 (262)</td> <td>78 (78)</td> <td>79 (79)</td> <td>59 (59)</td> <td>21 (21)</td> <td>94 (85)</td> <td>2 (2)</td> </tr> <tr> <td>3年度</td> <td>11 (7)</td> <td>3 (0)</td> <td>378 (356)</td> <td>124 (123)</td> <td>108 (108)</td> <td>81 (81)</td> <td>40 (39)</td> <td>170 (162)</td> <td>3 (3)</td> </tr> </tbody> </table> <p>②職員体制 支援相談員 4人（正規職員1人、会計年度任用職員3人）</p>								0歳児	1歳児	2歳児	3歳児	4歳児	5歳児	計	5年度	0	2	2	9	8	5	26	4年度	0	0	3	5	5	16	29	3年度	0	0	4	5	13	8	30	園長	副園長	事務	指導員	保育士	看護師等	調理員	清掃員	運転手	1	1	1	8	4	3	3	1	1		在宅訪問	理学療法	言語相談	発達相談	コアラ教室	たんぽぽ教室	あそびのひろば	巡回相談等施設支援	保育所等訪問支援	5年度	23 (19)	21 (16)	317 (317)	88 (87)	86 (86)	46 (46)	35 (33)	94 (91)	3 (3)	4年度	34 (25)	14 (6)	262 (262)	78 (78)	79 (79)	59 (59)	21 (21)	94 (85)	2 (2)	3年度	11 (7)	3 (0)	378 (356)	124 (123)	108 (108)	81 (81)	40 (39)	170 (162)	3 (3)
	0歳児	1歳児	2歳児	3歳児	4歳児	5歳児	計																																																																																										
5年度	0	2	2	9	8	5	26																																																																																										
4年度	0	0	3	5	5	16	29																																																																																										
3年度	0	0	4	5	13	8	30																																																																																										
園長	副園長	事務	指導員	保育士	看護師等	調理員	清掃員	運転手																																																																																									
1	1	1	8	4	3	3	1	1																																																																																									
	在宅訪問	理学療法	言語相談	発達相談	コアラ教室	たんぽぽ教室	あそびのひろば	巡回相談等施設支援	保育所等訪問支援																																																																																								
5年度	23 (19)	21 (16)	317 (317)	88 (87)	86 (86)	46 (46)	35 (33)	94 (91)	3 (3)																																																																																								
4年度	34 (25)	14 (6)	262 (262)	78 (78)	79 (79)	59 (59)	21 (21)	94 (85)	2 (2)																																																																																								
3年度	11 (7)	3 (0)	378 (356)	124 (123)	108 (108)	81 (81)	40 (39)	170 (162)	3 (3)																																																																																								
決算額(円)	財 源 内 訳 (円)																																																																																																
41,295,030	国庫支出金	県支出金	地方債	その他	一般財源																																																																																												
	0	158,000	0	38,624,235	2,512,795																																																																																												
概算人件費(円)	概算事業従事人数	概算事業総額(円)																																																																																															
90,421,954	11.10	131,716,984																																																																																															

所属名 **みずほ学園**

ページ	170	款	民生費	項	児童福祉費	目	通園施設費																
事業名	<b>子どもの発達相談支援センター運営事業</b>																						
事業目的	地域で暮らす発達に遅れのある子どもやその家族に、障がい福祉サービス等に関する障がい児支援利用計画を作成し、定期的にモニタリングを実施することで、適切な障がい福祉サービスにつなげることを目的とする。																						
事業内容及び成果	<p>1 事業内容 保護者等のニーズに基づき、適切な障がい福祉サービスにつなげるために、ニーズや子どもの生活等を整理し計画として作成。作成後、定期的にモニタリングを実施する。 (計画作成の事業所は、保護者等が選択)</p> <p>2 成果 (単位 件)</p> <table border="1"> <thead> <tr> <th></th> <th>初回計画</th> <th>新規計画</th> <th>モニタリング</th> </tr> </thead> <tbody> <tr> <td>令和5年度</td> <td>24</td> <td>80</td> <td>93</td> </tr> <tr> <td>令和4年度</td> <td>20</td> <td>71</td> <td>128</td> </tr> <tr> <td>令和3年度</td> <td>26</td> <td>63</td> <td>117</td> </tr> </tbody> </table> <p>通園児童 23 人、保育所等訪問支援利用児童 0 人 初回計画：初めて障がい福祉サービスを使うために作成する計画のこと。 新規計画：サービス内容や日数の変更、新たな目標設定等に伴い作成する計画のこと。 モニタリング：「障がい児支援利用計画」に基づきサービスを利用する中で、計画の妥当性を確認、必要に応じてサービス内容の変更をすること。</p> <p>3 職員体制 児童福祉法に規定する以下の職員を配置した。 管理者 1 人 (みずほ学園長兼務) 相談支援専門員 2 人 (正規職員 1 人・会計年度任用職員 1 人)</p>								初回計画	新規計画	モニタリング	令和5年度	24	80	93	令和4年度	20	71	128	令和3年度	26	63	117
	初回計画	新規計画	モニタリング																				
令和5年度	24	80	93																				
令和4年度	20	71	128																				
令和3年度	26	63	117																				
決算額(円)	財 源 内 訳 (円)																						
3,748,028	国庫支出金	県支出金	地方債	その他	一般財源																		
	0	0	0	3,748,028	0																		
概算人件費(円)	概算事業従事人数	概算事業総額(円)																					
7,331,509	0.90	11,079,537																					

所属名 **福祉政策課**

ページ	132	款	民生費	項	社会福祉費	目	社会福祉総務費																																																																	
事業名	<b>災害見舞金支給事業</b>																																																																							
事業目的	災害により被害を受けた市民又はその遺族に見舞金又は弔慰金を支給することにより、市民の生活安定と福祉の増進に寄与する。																																																																							
事業内容及び成果	<p>1 支給基準</p> <table border="1"> <thead> <tr> <th></th> <th>支給額 (円)</th> <th>備考</th> </tr> </thead> <tbody> <tr> <td>①死亡した者一人につき</td> <td>120,000</td> <td></td> </tr> <tr> <td>②負傷した者一人につき</td> <td>40,000</td> <td>療養期間が3週間以上</td> </tr> <tr> <td>③住居の全焼、全壊又は流失</td> <td>100,000</td> <td>被災した部分の床面積がその住居の延床面積の70%以上又は被害額がその住居の時価の50%以上</td> </tr> <tr> <td>④住居の半焼又は半壊</td> <td>50,000</td> <td>被災した部分の床面積がその住居の延床面積の20%以上70%未満又は被害額がその住居の時価の20%以上50%未満</td> </tr> <tr> <td>⑤消火活動による住居の被害</td> <td>40,000</td> <td></td> </tr> <tr> <td>⑥住居の床上浸水</td> <td>50,000</td> <td></td> </tr> </tbody> </table> <p>2 支給件数及び金額</p> <table border="1"> <thead> <tr> <th rowspan="2"></th> <th colspan="2">令和5年度</th> <th colspan="2">令和4年度</th> </tr> <tr> <th>件数</th> <th>支給額(円)</th> <th>件数</th> <th>支給額(円)</th> </tr> </thead> <tbody> <tr> <td>①死亡</td> <td>0</td> <td>0</td> <td>0</td> <td>0</td> </tr> <tr> <td>②負傷</td> <td>0</td> <td>0</td> <td>0</td> <td>0</td> </tr> <tr> <td>③全焼・全壊・流失</td> <td>1</td> <td>100,000</td> <td>1</td> <td>100,000</td> </tr> <tr> <td>④半焼・半壊</td> <td>0</td> <td>0</td> <td>1</td> <td>50,000</td> </tr> <tr> <td>⑤消火活動による住居の被害</td> <td>1</td> <td>40,000</td> <td>0</td> <td>0</td> </tr> <tr> <td>⑥住居の床上浸水</td> <td>0</td> <td>0</td> <td>0</td> <td>0</td> </tr> <tr> <td>合計</td> <td>2</td> <td>140,000</td> <td>2</td> <td>150,000</td> </tr> </tbody> </table>								支給額 (円)	備考	①死亡した者一人につき	120,000		②負傷した者一人につき	40,000	療養期間が3週間以上	③住居の全焼、全壊又は流失	100,000	被災した部分の床面積がその住居の延床面積の70%以上又は被害額がその住居の時価の50%以上	④住居の半焼又は半壊	50,000	被災した部分の床面積がその住居の延床面積の20%以上70%未満又は被害額がその住居の時価の20%以上50%未満	⑤消火活動による住居の被害	40,000		⑥住居の床上浸水	50,000			令和5年度		令和4年度		件数	支給額(円)	件数	支給額(円)	①死亡	0	0	0	0	②負傷	0	0	0	0	③全焼・全壊・流失	1	100,000	1	100,000	④半焼・半壊	0	0	1	50,000	⑤消火活動による住居の被害	1	40,000	0	0	⑥住居の床上浸水	0	0	0	0	合計	2	140,000	2	150,000
	支給額 (円)	備考																																																																						
①死亡した者一人につき	120,000																																																																							
②負傷した者一人につき	40,000	療養期間が3週間以上																																																																						
③住居の全焼、全壊又は流失	100,000	被災した部分の床面積がその住居の延床面積の70%以上又は被害額がその住居の時価の50%以上																																																																						
④住居の半焼又は半壊	50,000	被災した部分の床面積がその住居の延床面積の20%以上70%未満又は被害額がその住居の時価の20%以上50%未満																																																																						
⑤消火活動による住居の被害	40,000																																																																							
⑥住居の床上浸水	50,000																																																																							
	令和5年度		令和4年度																																																																					
	件数	支給額(円)	件数	支給額(円)																																																																				
①死亡	0	0	0	0																																																																				
②負傷	0	0	0	0																																																																				
③全焼・全壊・流失	1	100,000	1	100,000																																																																				
④半焼・半壊	0	0	1	50,000																																																																				
⑤消火活動による住居の被害	1	40,000	0	0																																																																				
⑥住居の床上浸水	0	0	0	0																																																																				
合計	2	140,000	2	150,000																																																																				
決算額(円)	財源内訳(円)																																																																							
146,620	国庫支出金	県支出金	地方債	その他	一般財源																																																																			
	0	0	0	0	146,620																																																																			
概算人件費(円)	概算事業従事人数	概算事業総額(円)																																																																						
1,710,685	0.21	1,857,305																																																																						

所属名 **福祉政策課**

ページ	132	款	民生費	項	社会福祉費	目	社会福祉総務費																	
事業名	<b>社会福祉協議会運営補助事業</b>																							
事業目的	在宅の福祉サービス事業利用者の支援やボランティア活動の支援等、社会福祉事業を実施する社会福祉協議会に運営費などの補助を行い、地域福祉を推進する。																							
事業内容及び成果	<p>1 社会福祉協議会への運営費補助</p> <table border="1"> <thead> <tr> <th rowspan="2">補助内容</th> <th colspan="2">金額（円）</th> </tr> <tr> <th>令和5年度</th> <th>令和4年度</th> </tr> </thead> <tbody> <tr> <td>運営人件費に対する補助</td> <td>55,851,006</td> <td>54,068,261</td> </tr> </tbody> </table> <p>2 社会福祉協議会の職員体制（単位 人）</p> <table border="1"> <thead> <tr> <th></th> <th>令和5年度</th> <th>令和4年度</th> </tr> </thead> <tbody> <tr> <td>正規職員</td> <td>7</td> <td>7</td> </tr> <tr> <td>嘱託職員</td> <td>3</td> <td>3</td> </tr> </tbody> </table>							補助内容	金額（円）		令和5年度	令和4年度	運営人件費に対する補助	55,851,006	54,068,261		令和5年度	令和4年度	正規職員	7	7	嘱託職員	3	3
補助内容	金額（円）																							
	令和5年度	令和4年度																						
運営人件費に対する補助	55,851,006	54,068,261																						
	令和5年度	令和4年度																						
正規職員	7	7																						
嘱託職員	3	3																						
決算額（円）	財源内訳（円）																							
55,851,006	国庫支出金	県支出金	地方債	その他	一般財源																			
	0	0	0	0	55,851,006																			
概算人件費（円）	概算事業従事人数	概算事業総額（円）																						
19,957,998	2.45	75,809,004																						

所属名 **福祉政策課**

ページ	132	款	民生費	項	社会福祉費	目	社会福祉総務費																		
事業名	<b>社会福祉団体育成指導事業</b>																								
事業目的	福祉行政の推進を目的として組織された団体に補助金を交付することにより、地域福祉推進体制の充実と市民の福祉活動を推進する。																								
事業内容及び成果	<p>1 補助金の交付状況</p> <table border="1"> <thead> <tr> <th rowspan="2">交付団体</th> <th rowspan="2">補助内容</th> <th colspan="2">補助金額（円）</th> </tr> <tr> <th>令和5年度</th> <th>令和4年度</th> </tr> </thead> <tbody> <tr> <td>埼玉土建国民健康保険組合 ふじみ野支部</td> <td>組合員家族の保健、予防活動</td> <td>302,400</td> <td>317,250</td> </tr> <tr> <td>埼玉県建設国民健康保険組合 富士見支部</td> <td>組合員の福利厚生及び健康 保持向上活動</td> <td>64,575</td> <td>65,700</td> </tr> <tr> <td>川越地区保護司会富士見支部</td> <td>犯罪の予防、犯罪者更生援護</td> <td>0</td> <td>28,860</td> </tr> </tbody> </table>							交付団体	補助内容	補助金額（円）		令和5年度	令和4年度	埼玉土建国民健康保険組合 ふじみ野支部	組合員家族の保健、予防活動	302,400	317,250	埼玉県建設国民健康保険組合 富士見支部	組合員の福利厚生及び健康 保持向上活動	64,575	65,700	川越地区保護司会富士見支部	犯罪の予防、犯罪者更生援護	0	28,860
交付団体	補助内容	補助金額（円）																							
		令和5年度	令和4年度																						
埼玉土建国民健康保険組合 ふじみ野支部	組合員家族の保健、予防活動	302,400	317,250																						
埼玉県建設国民健康保険組合 富士見支部	組合員の福利厚生及び健康 保持向上活動	64,575	65,700																						
川越地区保護司会富士見支部	犯罪の予防、犯罪者更生援護	0	28,860																						
決算額（円）	財源内訳（円）																								
852,019	国庫支出金	県支出金	地方債	その他	一般財源																				
	0	0	0	0	852,019																				
概算人件費（円）	概算事業従事人数	概算事業総額（円）																							
3,615,356	0.50	4,467,375																							

所属名 **福祉政策課**

ページ	132	款	民生費	項	社会福祉費	目	社会福祉総務費																																																													
事業名	<b>民生児童委員活動推進事業</b>																																																																			
事業目的	民生委員・児童委員の様々な活動に支援を行い、誰もが安心して暮らすことのできる地域社会づくりを目指す。																																																																			
事業内容及び成果	<p>1 民生委員・児童委員協議会の活動内容  民生委員・児童委員活動の基盤となる市内6地区の民生委員・児童委員協議会（鶴瀬東・鶴瀬西・鶴瀬上沢・勝瀬・みずほ台・水谷南畑）において、毎月行われる定例会等を通じ、委員間での事例検討や意見交換、研修等により、協議会としての問題把握とその対応策の検討等を行い、協議会運営の基盤強化と機能の充実を図った。  また、個々の民生委員・児童委員が、様々な福祉諸問題の発見、解決に向けた支援を行うため、住民の生活実態の把握に努めるとともに、関係機関・団体等との連携により地域福祉の増進を図った。</p> <p>2 委員数及び任期  ①委員数</p> <table border="1"> <thead> <tr> <th rowspan="2"></th> <th rowspan="2">定数</th> <th colspan="2">現員数</th> </tr> <tr> <th>令和5年4月1日現在</th> <th>令和4年4月1日現在</th> </tr> </thead> <tbody> <tr> <td>民生委員・児童委員</td> <td>161人</td> <td>129人</td> <td>140人</td> </tr> <tr> <td>主任児童委員</td> <td>12人</td> <td>9人</td> <td>10人</td> </tr> <tr> <td>合計</td> <td>173人</td> <td>138人</td> <td>150人</td> </tr> </tbody> </table> <p>②任期（3年）：令和4年12月1日～令和7年11月30日</p> <p>3 補助内容 <span style="float:right">(単位 円)</span></p> <table border="1"> <thead> <tr> <th rowspan="3"></th> <th colspan="4">金額</th> </tr> <tr> <th colspan="2">令和5年度</th> <th colspan="2">令和4年度</th> </tr> <tr> <th>市</th> <th>県</th> <th>市</th> <th>県</th> </tr> </thead> <tbody> <tr> <td>民生委員及び児童委員活動費補助</td> <td>3,257,394</td> <td>8,458,100</td> <td>3,200,995</td> <td>8,804,250</td> </tr> <tr> <td>民生委員協議会補助</td> <td>17,610</td> <td>76,150</td> <td>0</td> <td>0</td> </tr> <tr> <td>民生委員推薦委員会補助</td> <td>0</td> <td>0</td> <td>69,340</td> <td>80,660</td> </tr> <tr> <td>民生委員協議会会長補助</td> <td>198,480</td> <td>71,520</td> <td>198,480</td> <td>71,520</td> </tr> <tr> <td>民生委員協議会活動推進費補助</td> <td>2,376,680</td> <td>960,000</td> <td>2,440,580</td> <td>960,000</td> </tr> <tr> <td>合計</td> <td>5,850,164</td> <td>9,565,770</td> <td>5,909,395</td> <td>9,916,430</td> </tr> </tbody> </table>								定数	現員数		令和5年4月1日現在	令和4年4月1日現在	民生委員・児童委員	161人	129人	140人	主任児童委員	12人	9人	10人	合計	173人	138人	150人		金額				令和5年度		令和4年度		市	県	市	県	民生委員及び児童委員活動費補助	3,257,394	8,458,100	3,200,995	8,804,250	民生委員協議会補助	17,610	76,150	0	0	民生委員推薦委員会補助	0	0	69,340	80,660	民生委員協議会会長補助	198,480	71,520	198,480	71,520	民生委員協議会活動推進費補助	2,376,680	960,000	2,440,580	960,000	合計	5,850,164	9,565,770	5,909,395	9,916,430
	定数	現員数																																																																		
		令和5年4月1日現在	令和4年4月1日現在																																																																	
民生委員・児童委員	161人	129人	140人																																																																	
主任児童委員	12人	9人	10人																																																																	
合計	173人	138人	150人																																																																	
	金額																																																																			
	令和5年度		令和4年度																																																																	
	市	県	市	県																																																																
民生委員及び児童委員活動費補助	3,257,394	8,458,100	3,200,995	8,804,250																																																																
民生委員協議会補助	17,610	76,150	0	0																																																																
民生委員推薦委員会補助	0	0	69,340	80,660																																																																
民生委員協議会会長補助	198,480	71,520	198,480	71,520																																																																
民生委員協議会活動推進費補助	2,376,680	960,000	2,440,580	960,000																																																																
合計	5,850,164	9,565,770	5,909,395	9,916,430																																																																
決算額(円)	財源内訳(円)																																																																			
15,463,934	国庫支出金	県支出金	地方債	その他	一般財源																																																															
	0	9,565,770	0	0	5,898,164																																																															
概算人件費(円)	概算事業従事人数	概算事業総額(円)																																																																		
7,180,315	1.05	22,644,249																																																																		



所属名 **福祉政策課**

ページ	132	款	民生費	項	社会福祉費	目	社会福祉総務費
事業名	<b>地域福祉推進事業</b>						

事業目的

社会福祉協議会のボランティア活性化事業及びふじみ福祉フォーラム21実行委員会の活動に補助金を交付し、市民参加による地域福祉活動の振興を図る。

事業内容及び成果

1 社会福祉協議会のボランティア活性化事業に対する補助

令和5年度	令和4年度
2,615,415円	2,284,971円

①主な事業の実施状況

	内容	グループ数等		補助対象額(円)	
		令和5年度	令和4年度	令和5年度	令和4年度
ふれあいサロン助成金活動支援	高齢者の介護予防や仲間づくりのため、地域の中で独自に開催されているサロンに対し、活動が活性化し、継続するよう助成金を交付	22件	17件	789,096	464,000
ボランティアグループ活動費助成	地域福祉向上のため、事業を展開しているボランティアグループに対して、事業が活性化し、継続するよう助成金を交付	13件	13件	360,000	370,000
社会福祉推進校への援助	市内小中学校を社会福祉推進校として指定し、児童生徒の福祉学習を推進するために助成金を交付	小学校 11校 中学校 6校 (25,000円/校)	小学校 11校 中学校 6校 (25,000円/校)	425,000	425,000

2 ふじみ福祉フォーラム21実行委員会に対する補助

令和5年度	令和4年度
271,465円	279,506円

<日時・会場> 令和6年1月28日(日) 9:45~13:30・キラリ☆ふじみ(マルチホール)

<講演会の概要>

「インクルーシブ教育」をテーマとして取り上げ、関西テレビ制作のドキュメンタリー番組「みんなの学校」の上映後、当市のインクルーシブ教育について教育相談室及び針ヶ谷小学校から報告をいただいた。

<来場者>

166名

決算額(円)	財 源 内 訳 (円)				
2,886,880	国庫支出金	県支出金	地方債	その他	一般財源
	0	0	0	0	2,886,880
概算人件費(円)	概算事業従事人数	概算事業総額(円)			
2,913,268	0.47	5,800,148			

所属名 **福祉政策課**

ページ	132	款	民生費	項	社会福祉費	目	社会福祉総務費																																																																																											
事業名	<b>市民福祉活動センター維持管理事業</b>																																																																																																	
事業目的	指定管理者制度の活用により、市民福祉活動センターの維持管理を行い、ふれあいと活力のある地域づくりを進める。																																																																																																	
事業内容及び成果	<p>1 指定管理者による管理</p> <table border="1"> <thead> <tr> <th>指定管理者</th> <th colspan="2">指定管理料（円）</th> </tr> </thead> <tbody> <tr> <td rowspan="2">社会福祉法人 富士見市社会福祉協議会</td> <td>令和5年度</td> <td>18,128,587</td> </tr> <tr> <td>令和4年度</td> <td>12,000,297</td> </tr> </tbody> </table> <p>2 開館日数 348日（毎月第3日曜日及び年末年始を除く）</p> <p>3 施設の利用状況</p> <table border="1"> <thead> <tr> <th rowspan="2">施設名</th> <th colspan="3">令和5年度</th> <th colspan="3">令和4年度</th> </tr> <tr> <th>利用件数 （件）</th> <th>利用人数 （人）</th> <th>利用率 （%）</th> <th>利用件数 （件）</th> <th>利用人数 （人）</th> <th>利用率 （%）</th> </tr> </thead> <tbody> <tr> <td>会議室1</td> <td>483</td> <td>8,089</td> <td>46.4</td> <td>443</td> <td>6,066</td> <td>42.2</td> </tr> <tr> <td>会議室2</td> <td>410</td> <td>7,051</td> <td>39.9</td> <td>405</td> <td>5,710</td> <td>39.0</td> </tr> <tr> <td>小会議室</td> <td>233</td> <td>2,487</td> <td>22.5</td> <td>195</td> <td>1,318</td> <td>18.8</td> </tr> <tr> <td>和室</td> <td>269</td> <td>3,446</td> <td>25.8</td> <td>207</td> <td>1,946</td> <td>20.0</td> </tr> <tr> <td>調理実習室</td> <td>130</td> <td>1,235</td> <td>12.5</td> <td>113</td> <td>958</td> <td>11.0</td> </tr> <tr> <td>団体活動室</td> <td>137</td> <td>1,051</td> <td>16.6</td> <td>0</td> <td>0</td> <td>0.0</td> </tr> <tr> <td>録音室</td> <td>176</td> <td>813</td> <td>17.0</td> <td>215</td> <td>708</td> <td>20.6</td> </tr> <tr> <td>点訳室</td> <td>48</td> <td>279</td> <td>4.6</td> <td>57</td> <td>265</td> <td>5.4</td> </tr> <tr> <td>相談室</td> <td>9</td> <td>168</td> <td>0.8</td> <td>2</td> <td>20</td> <td>0.2</td> </tr> <tr> <td>合計</td> <td>1,895</td> <td>24,619</td> <td>20.6</td> <td>1,637</td> <td>16,991</td> <td>17.5</td> </tr> </tbody> </table>							指定管理者	指定管理料（円）		社会福祉法人 富士見市社会福祉協議会	令和5年度	18,128,587	令和4年度	12,000,297	施設名	令和5年度			令和4年度			利用件数 （件）	利用人数 （人）	利用率 （%）	利用件数 （件）	利用人数 （人）	利用率 （%）	会議室1	483	8,089	46.4	443	6,066	42.2	会議室2	410	7,051	39.9	405	5,710	39.0	小会議室	233	2,487	22.5	195	1,318	18.8	和室	269	3,446	25.8	207	1,946	20.0	調理実習室	130	1,235	12.5	113	958	11.0	団体活動室	137	1,051	16.6	0	0	0.0	録音室	176	813	17.0	215	708	20.6	点訳室	48	279	4.6	57	265	5.4	相談室	9	168	0.8	2	20	0.2	合計	1,895	24,619	20.6	1,637	16,991	17.5
指定管理者	指定管理料（円）																																																																																																	
社会福祉法人 富士見市社会福祉協議会	令和5年度	18,128,587																																																																																																
	令和4年度	12,000,297																																																																																																
施設名	令和5年度			令和4年度																																																																																														
	利用件数 （件）	利用人数 （人）	利用率 （%）	利用件数 （件）	利用人数 （人）	利用率 （%）																																																																																												
会議室1	483	8,089	46.4	443	6,066	42.2																																																																																												
会議室2	410	7,051	39.9	405	5,710	39.0																																																																																												
小会議室	233	2,487	22.5	195	1,318	18.8																																																																																												
和室	269	3,446	25.8	207	1,946	20.0																																																																																												
調理実習室	130	1,235	12.5	113	958	11.0																																																																																												
団体活動室	137	1,051	16.6	0	0	0.0																																																																																												
録音室	176	813	17.0	215	708	20.6																																																																																												
点訳室	48	279	4.6	57	265	5.4																																																																																												
相談室	9	168	0.8	2	20	0.2																																																																																												
合計	1,895	24,619	20.6	1,637	16,991	17.5																																																																																												
決算額(円)	財 源 内 訳 (円)																																																																																																	
18,128,587	国庫支出金	県支出金	地方債	その他	一般財源																																																																																													
	0	0	0	36,116	18,092,471																																																																																													
概算人件費(円)	概算事業従事人数	概算事業総額(円)																																																																																																
2,893,934	0.58	21,022,521																																																																																																

所属名 **福祉政策課**

ページ	132	款	民生費	項	社会福祉費	目	社会福祉総務費									
事業名	<b>避難行動要支援者支援事業</b>															
事業目的	災害発生時に自力での避難が難しい高齢者や障がいをお持ちの方など、支援が必要とされる方の緊急連絡先や避難時の支援情報等を関係機関、町会、民生委員等が平時から共有することで、災害時の情報伝達や安否確認、避難支援活動等の必要な支援体制を構築する。															
事業内容及び成果	<p>1 避難行動要支援者名簿作成制度</p> <p>①登録対象者          援助する人がいなく、自力避難が困難な居宅で生活する次の(1)～(5)に該当する方          (1)ひとり暮らし高齢者及び高齢者のみ世帯の方          (2)日中ひとり暮らし高齢者及び日中高齢者のみ世帯の方          (3)介護保険の要介護認定2以上を受けている方          (4)障害者手帳を所持している方              ア)身体障がい 視覚障がい、聴覚障がい、下肢・体幹・移動機能障がいがある方                  それ以外で障がいの程度が1級、2級の方              イ)知的障がい 療育手帳 ㊤、A、Bの方              ウ)精神障がい 精神障害者保健福祉手帳1級の方          (5)その他</p> <p>②登録者数</p> <table border="1"> <thead> <tr> <th></th> <th>登録者数(人)</th> <th>備考</th> </tr> </thead> <tbody> <tr> <td>令和5年度</td> <td>710</td> <td>・新規登録者(45人) ・死去・転出等による登録取消し(197人)</td> </tr> <tr> <td>令和4年度</td> <td>862</td> <td>・新規登録者(25人) ・死去・転出等による登録取消し(78人)</td> </tr> </tbody> </table> <p>③登録者に対する避難支援プラン(個別計画)の作成          登録された方の身体状態、情報伝達・避難誘導・避難先における留意事項等を確認し、災害時の避難支援方法等について、個別の避難支援プランを作成した。</p>								登録者数(人)	備考	令和5年度	710	・新規登録者(45人) ・死去・転出等による登録取消し(197人)	令和4年度	862	・新規登録者(25人) ・死去・転出等による登録取消し(78人)
	登録者数(人)	備考														
令和5年度	710	・新規登録者(45人) ・死去・転出等による登録取消し(197人)														
令和4年度	862	・新規登録者(25人) ・死去・転出等による登録取消し(78人)														
決算額(円)	財 源 内 訳 (円)															
165,051	国庫支出金	県支出金	地方債	その他	一般財源											
	0	0	0	0	165,051											
概算人件費(円)	概算事業従事人数	概算事業総額(円)														
3,584,293	0.44	3,749,344														

所属名 **福祉政策課**

ページ	134	款	民生費	項	社会福祉費	目	社会福祉総務費								
事業名	<b>【新規】物価高騰重点支援給付金支給事業</b>														
事業目的	エネルギー・食料品などの物価高騰による負担増を踏まえ、特に家計への影響が大きい住民税非課税世帯に対して物価高騰重点支援給付金を支給する。														
事業内容及び成果	<p>1 物価高騰重点支援給付金の支給状況</p> <table border="1"> <tr> <td>支給対象世帯数</td> <td>10,709 件</td> </tr> <tr> <td>支給世帯数</td> <td>8,862 件</td> </tr> <tr> <td>支給総額</td> <td>620,340,000 円</td> </tr> <tr> <td>支給率</td> <td>82.8%</td> </tr> </table> <p>①支給対象者 令和5年12月1日時点で住民登録が富士見市にあり、世帯全員の令和5年度分の住民税均等割が非課税である世帯</p> <p>②支給金額 一世帯あたり 70,000 円</p>							支給対象世帯数	10,709 件	支給世帯数	8,862 件	支給総額	620,340,000 円	支給率	82.8%
支給対象世帯数	10,709 件														
支給世帯数	8,862 件														
支給総額	620,340,000 円														
支給率	82.8%														
決算額(円)	財 源 内 訳 (円)														
635,447,303	国庫支出金	県支出金	地方債	その他	一般財源										
	635,447,303	0	0	0	0										
概算人件費(円)	概算事業従事人数	概算事業総額(円)													
13,359,639	1.64	648,806,942													

所属名 **福祉政策課**

ページ	134	款	民生費	項	社会福祉費	目	社会福祉総務費								
事業名	<b>【新規】物価高騰重点支援給付金支給事業（令和5年度住民税均等割のみ課税世帯）</b>														
事業目的	エネルギー・食料品などの物価高騰による負担増を踏まえ、特に家計への影響が大きい住民税均等割のみ課税世帯に対して物価高騰重点支援給付金を支給する。														
事業内容及び成果	<p>1 物価高騰重点支援給付金の支給状況</p> <table border="1"> <tr> <td>支給対象世帯数</td> <td>1,500件</td> </tr> <tr> <td>支給世帯数</td> <td>788件</td> </tr> <tr> <td>支給総額</td> <td>78,800,000円</td> </tr> <tr> <td>支給率</td> <td>52.5%</td> </tr> </table> <p>①支給対象者 令和5年12月1日時点で住民登録が富士見市にあり、令和5年度分の住民税均等割のみが課税である者を含む世帯</p> <p>②支給金額 一世帯あたり100,000円</p>							支給対象世帯数	1,500件	支給世帯数	788件	支給総額	78,800,000円	支給率	52.5%
支給対象世帯数	1,500件														
支給世帯数	788件														
支給総額	78,800,000円														
支給率	52.5%														
決算額(円)	財源内訳(円)														
83,757,858	国庫支出金	県支出金	地方債	その他	一般財源										
	83,757,858	0	0	0	0										
概算人件費(円)	概算事業従事人数	概算事業総額(円)													
19,469,230	2.39	103,227,088													

所属名 **福祉政策課**

ページ	138	款	民生費	項	社会福祉費	目	行旅病人及び死亡人取扱費
事業名	<b>行旅病人及び死亡人対策事業</b>						
事業目的	行旅病人及行旅死亡人取扱法に基づき、行旅中の病人の救護費用を給付するほか、引取者のない行旅死亡人の遺体の保管を行う。						
事業内容及び成果	<p>1 遺骨保管謝礼 10,000円/年間</p>						
決算額(円)	財源内訳(円)						
10,000	国庫支出金	県支出金	地方債	その他	一般財源		
	0	0	0	0	10,000		
概算人件費(円)	概算事業従事人数	概算事業総額(円)					
1,547,763	0.19	1,557,763					

所属名 **福祉政策課**

ページ	146	款	民生費	項	社会福祉費	目	自立支援事業費																																							
事業名	<b>生活困窮者自立支援事業</b>																																													
事業目的	生活保護に至る前の段階にある生活困窮者に対し、関係機関と連携して包括的・継続的な支援を行い、自立を促進する。																																													
事業内容及び成果	<p>1 相談支援</p> <p>①委託先 富士見市社会福祉協議会</p> <p>②委託料 23,937,200 円</p> <p>③内 容 生活サポートセンター☆ふじみ（鶴瀬西2丁目地内）において、障がい、仕事、家族関係など、多様で複合的な問題を抱えている生活困窮者に対し、関係各課、ハローワーク、法律事務所などと連携しながら、生活上の問題・悩みの相談、支援プランの作成、プランに沿った継続的な支援を実施する。</p> <p>④相談支援の実施状況</p> <table border="1"> <thead> <tr> <th rowspan="2"></th> <th rowspan="2">新規相談件数</th> <th colspan="3">プラン作成件数</th> </tr> <tr> <th>就労支援対象者数</th> <th colspan="2">就労者数</th> </tr> </thead> <tbody> <tr> <td>令和5年度</td> <td>259 件</td> <td>94 件</td> <td>39 人</td> <td>16 人</td> </tr> <tr> <td>令和4年度</td> <td>414 件</td> <td>82 件</td> <td>42 人</td> <td>8 人</td> </tr> </tbody> </table> <p>⑤市と生活サポートセンター☆ふじみの連携 ・実務者会議 12 回 ・支援調整会議 12 回</p> <p>2 住居確保給付金 離職・廃業又は休業等に伴う収入減少により経済的に困窮し、住居を失われた又は失うおそれのある方に対して、住宅費を支給する。</p> <p>①住居確保給付金の支給状況</p> <table border="1"> <thead> <tr> <th></th> <th>給付金支給決定件数</th> <th>給付総額</th> </tr> </thead> <tbody> <tr> <td>令和5年度</td> <td>46 件</td> <td>7,087,670 円</td> </tr> <tr> <td>令和4年度</td> <td>129 件</td> <td>16,589,720 円</td> </tr> </tbody> </table> <p>3 学習支援</p> <table border="1"> <thead> <tr> <th></th> <th>アサポート</th> <th>ジュニア・アサポート</th> </tr> </thead> <tbody> <tr> <td>委託先</td> <td colspan="2">一般社団法人彩の国子ども・若者支援ネットワーク</td> </tr> <tr> <td>委託料</td> <td>12,995,400 円</td> <td>18,612,000 円</td> </tr> <tr> <td>対象者・内容</td> <td>生活困窮世帯の中学生・高校生を対象に、家庭訪問や学習教室を実施し、学力向上及び卒業・進学に貢献。 令和5年度学習支援事業に参加した中学3年生（13人）の高等学校（定時制・通信制含む）への進学率は84.6%。</td> <td>生活困窮世帯、養育環境に課題があり支援を必要とする世帯及び生活保護受給世帯の小学校3年生から6年生を対象に、基礎学力の定着や自己肯定感・社会性の向上等を図ることを目的とし、学習支援及び生活習慣を身に付けることの支援を実施。</td> </tr> </tbody> </table>								新規相談件数	プラン作成件数			就労支援対象者数	就労者数		令和5年度	259 件	94 件	39 人	16 人	令和4年度	414 件	82 件	42 人	8 人		給付金支給決定件数	給付総額	令和5年度	46 件	7,087,670 円	令和4年度	129 件	16,589,720 円		アサポート	ジュニア・アサポート	委託先	一般社団法人彩の国子ども・若者支援ネットワーク		委託料	12,995,400 円	18,612,000 円	対象者・内容	生活困窮世帯の中学生・高校生を対象に、家庭訪問や学習教室を実施し、学力向上及び卒業・進学に貢献。 令和5年度学習支援事業に参加した中学3年生（13人）の高等学校（定時制・通信制含む）への進学率は84.6%。	生活困窮世帯、養育環境に課題があり支援を必要とする世帯及び生活保護受給世帯の小学校3年生から6年生を対象に、基礎学力の定着や自己肯定感・社会性の向上等を図ることを目的とし、学習支援及び生活習慣を身に付けることの支援を実施。
	新規相談件数	プラン作成件数																																												
		就労支援対象者数	就労者数																																											
令和5年度	259 件	94 件	39 人	16 人																																										
令和4年度	414 件	82 件	42 人	8 人																																										
	給付金支給決定件数	給付総額																																												
令和5年度	46 件	7,087,670 円																																												
令和4年度	129 件	16,589,720 円																																												
	アサポート	ジュニア・アサポート																																												
委託先	一般社団法人彩の国子ども・若者支援ネットワーク																																													
委託料	12,995,400 円	18,612,000 円																																												
対象者・内容	生活困窮世帯の中学生・高校生を対象に、家庭訪問や学習教室を実施し、学力向上及び卒業・進学に貢献。 令和5年度学習支援事業に参加した中学3年生（13人）の高等学校（定時制・通信制含む）への進学率は84.6%。	生活困窮世帯、養育環境に課題があり支援を必要とする世帯及び生活保護受給世帯の小学校3年生から6年生を対象に、基礎学力の定着や自己肯定感・社会性の向上等を図ることを目的とし、学習支援及び生活習慣を身に付けることの支援を実施。																																												
決算額(円)	財 源 内 訳 (円)																																													
72,845,795	国庫支出金	県支出金	地方債	その他	一般財源																																									
	30,599,260	11,683,000	0	0	30,563,535																																									
概算人件費(円)	概算事業従事人数	概算事業総額(円)																																												
4,235,983	0.52	77,081,778																																												

所属名 **福祉政策課**

ページ	146	款	民生費	項	社会福祉費	目	自立支援事業費
事業名	<b>【新規】重層的支援体制整備移行準備事業</b>						
事業目的	市民の複雑化・複合化した福祉課題や制度の狭間の問題に対応するため、分野横断的な支援機関の連携及び地域住民等との協働による包括的な支援体制の構築に取り組む。						
事業内容及び成果	福祉政策課内に、重層的支援体制整備事業担当として3名（正職員2名・会計年度任用職員（看護師）1名）を配置し、以下の事業を実施						
1	包括的相談支援事業 複雑化・複合化した福祉課題や制度の狭間の問題に対し、世代や属性を超えて相談を受け止め、必要な支援機関につなぐことで、課題の解決に向けた支援を行う。						
	①相談支援の実施状況						
	相談件数	支援件数		アウトリーチ支援		支援終了	
令和5年度	52件	30件	22件		14件		
2	多機関協働事業 課題が複雑化・複合化した事例等に関して、課題の整理（アセスメント）、支援機関の役割分担、支援プランの作成、プランの進捗管理を行うことで、課題解決まで伴走型で支援する。また、支援機関等の連携を円滑にするため、研修等を開催することで、分野横断的な支援関係者の顔の見える関係づくりに取り組む。						
	（重層的）支援会議の開催			支援プラン作成			
令和5年度	54回			14件			
	①研修等の開催状況						
	名称	開催回数	参加人数				
	庁内勉強会	6回	延べ77名				
	富士見地区ケアマネジャー連絡会研修	1回	47名				
	高齢者あんしん相談センター職員研修	1回	32名				
	ひきこもり支援に係る事例研究会	1回	13名				
	重層的支援体制整備事業トップセミナー	1回	18名				
	重層的支援体制整備事業推進セミナー	1回	53名				
決算額(円)	財 源 内 訳 (円)						
	国庫支出金	県支出金	地方債	その他	一般財源		
3,487,571	2,611,000	0	0	0	876,571		
概算人件費(円)	概算事業従事人数	概算事業総額(円)					
12,219,182	1.50	15,706,753					

所属名 **福祉政策課**

ページ	174	款	民生費	項	生活保護費	目	生活保護総務費																															
事業名	<b>生活保護費支給事業（扶助費以外）</b>																																					
事業目的	生活に困窮する世帯に最低限度の生活を保障し、その経済的自立と生活意欲の助長を図るとともに、医療費の適正化に努める。																																					
事業内容及び成果	<p>1 医療費に係るレセプト点検の委託</p> <table border="1"> <tr> <td></td> <td>点検数</td> </tr> <tr> <td>令和5年度</td> <td>34,438件</td> </tr> <tr> <td>令和4年度</td> <td>34,577件</td> </tr> </table> <p>2 生活保護システム等改修・保守業務委託</p> <p>①生活保護システム：定期保守業務委託</p> <p>②中国残留邦人支援システム：基準改定に伴う改修及び定期保守業務委託</p> <p>③クラウド型レセプト管理システム：レセプトシステムの利用料及び保守業務委託</p> <p>④医療扶助のオンライン資格確認に伴う生活保護システム改修業務委託</p> <p>⑤医療扶助のオンライン資格確認に伴うクラウド型レセプト管理システム改修業務委託</p> <p>⑥令和5年度生活保護法・制度改正等に伴う生活保護システム改修業務委託</p> <p>3 医療扶助の適正化</p> <p>医療扶助の適正な決定・実施を期すため、専門分野からの指導・助言を嘱託医に依頼した。</p> <p>※一般 月2回（年間24回）</p> <p>精神 月1回（年間12回）</p> <p>4 生活保護受給者の就労支援</p> <p>専門の就労支援員を2人配置し、ケースワーカーとの連携を図りつつ、被保護者への求職相談や情報提供、就職方法の支援を実施した。</p> <table border="1"> <tr> <td></td> <td>令和5年度</td> <td>令和4年度</td> </tr> <tr> <td>会計年度任用職員報酬</td> <td>5,008,800円</td> <td>4,802,400円</td> </tr> <tr> <td>会計年度任用職員期末手当</td> <td>1,001,760円</td> <td>960,480円</td> </tr> </table> <p>就労支援実績</p> <table border="1"> <tr> <td></td> <td>令和5年度</td> <td>令和4年度</td> </tr> <tr> <td>就労支援登録者数</td> <td>72人</td> <td>65人</td> </tr> <tr> <td rowspan="3">支援結果</td> <td>自立</td> <td>4人</td> <td>2人</td> </tr> <tr> <td>就労</td> <td>24人</td> <td>24人</td> </tr> <tr> <td>職業訓練</td> <td>0人</td> <td>0人</td> </tr> </table>								点検数	令和5年度	34,438件	令和4年度	34,577件		令和5年度	令和4年度	会計年度任用職員報酬	5,008,800円	4,802,400円	会計年度任用職員期末手当	1,001,760円	960,480円		令和5年度	令和4年度	就労支援登録者数	72人	65人	支援結果	自立	4人	2人	就労	24人	24人	職業訓練	0人	0人
	点検数																																					
令和5年度	34,438件																																					
令和4年度	34,577件																																					
	令和5年度	令和4年度																																				
会計年度任用職員報酬	5,008,800円	4,802,400円																																				
会計年度任用職員期末手当	1,001,760円	960,480円																																				
	令和5年度	令和4年度																																				
就労支援登録者数	72人	65人																																				
支援結果	自立	4人	2人																																			
	就労	24人	24人																																			
	職業訓練	0人	0人																																			
決算額(円)	財 源 内 訳 (円)																																					
36,590,729	国庫支出金	県支出金	地方債	その他	一般財源																																	
	10,683,462	0	0	0	25,907,267																																	
概算人件費(円)	概算事業従事人数	概算事業総額(円)																																				
9,775,345	1.20	46,366,074																																				



所属名 **福祉政策課**

ページ	174	款	民生費	項	生活保護費	目	扶助費																																																																																																											
事業名	<b>生活保護費支給事業（扶助費）</b>																																																																																																																	
事業目的	生活に困窮する世帯に最低限度の生活を保障し、経済的自立の助長を図る。																																																																																																																	
事業内容及び成果	<p>1 生活保護の申請状況等</p> <table border="1"> <thead> <tr> <th></th> <th>相談</th> <th>申請</th> <th>開始</th> <th>廃止</th> <th>却下</th> <th>取下げ</th> </tr> </thead> <tbody> <tr> <td>令和5年度</td> <td>380件</td> <td>169件</td> <td>151件</td> <td>146件</td> <td>10件</td> <td>10件</td> </tr> <tr> <td>令和4年度</td> <td>450件</td> <td>210件</td> <td>172件</td> <td>127件</td> <td>11件</td> <td>27件</td> </tr> </tbody> </table> <p>2 生活保護受給世帯数・人数</p> <table border="1"> <thead> <tr> <th colspan="2"></th> <th>高齢者</th> <th>母子</th> <th>障がい者</th> <th>傷病者</th> <th>その他</th> <th>合計</th> </tr> </thead> <tbody> <tr> <td rowspan="2">令和5年度</td> <td>世帯数</td> <td>699世帯</td> <td>64世帯</td> <td>172世帯</td> <td>184世帯</td> <td>236世帯</td> <td>1,355世帯</td> </tr> <tr> <td>人数</td> <td>761人</td> <td>161人</td> <td>203人</td> <td>230人</td> <td>341人</td> <td>1,696人</td> </tr> <tr> <td rowspan="2">令和4年度</td> <td>世帯数</td> <td>702世帯</td> <td>69世帯</td> <td>148世帯</td> <td>184世帯</td> <td>242世帯</td> <td>1,345世帯</td> </tr> <tr> <td>人数</td> <td>772人</td> <td>176人</td> <td>180人</td> <td>221人</td> <td>354人</td> <td>1,703人</td> </tr> </tbody> </table> <p>3 生活保護開始理由 (単位 世帯)</p> <table border="1"> <thead> <tr> <th>理由</th> <th>令和5年度</th> <th>令和4年度</th> </tr> </thead> <tbody> <tr> <td>傷病（入院）</td> <td>3</td> <td>10</td> </tr> <tr> <td>傷病（外来）</td> <td>26</td> <td>18</td> </tr> <tr> <td>失業・倒産・解雇</td> <td>9</td> <td>14</td> </tr> <tr> <td>死亡・離別</td> <td>11</td> <td>3</td> </tr> <tr> <td>稼働収入の減少</td> <td>4</td> <td>14</td> </tr> <tr> <td>非稼働収入の減少</td> <td>93</td> <td>104</td> </tr> <tr> <td>転入（移管）</td> <td>4</td> <td>6</td> </tr> <tr> <td>その他</td> <td>1</td> <td>3</td> </tr> <tr> <td>合計</td> <td>151</td> <td>172</td> </tr> </tbody> </table> <p>4 外国人の国籍別支給者数（年度末現在）</p> <table border="1"> <thead> <tr> <th></th> <th>フィリピン</th> <th>中国</th> <th>韓国・朝鮮</th> <th>ベトナム</th> <th>その他</th> </tr> </thead> <tbody> <tr> <td>令和5年度</td> <td>26人</td> <td>11人</td> <td>10人</td> <td>1人</td> <td>5人</td> </tr> <tr> <td>令和4年度</td> <td>29人</td> <td>10人</td> <td>10人</td> <td>1人</td> <td>6人</td> </tr> </tbody> </table>								相談	申請	開始	廃止	却下	取下げ	令和5年度	380件	169件	151件	146件	10件	10件	令和4年度	450件	210件	172件	127件	11件	27件			高齢者	母子	障がい者	傷病者	その他	合計	令和5年度	世帯数	699世帯	64世帯	172世帯	184世帯	236世帯	1,355世帯	人数	761人	161人	203人	230人	341人	1,696人	令和4年度	世帯数	702世帯	69世帯	148世帯	184世帯	242世帯	1,345世帯	人数	772人	176人	180人	221人	354人	1,703人	理由	令和5年度	令和4年度	傷病（入院）	3	10	傷病（外来）	26	18	失業・倒産・解雇	9	14	死亡・離別	11	3	稼働収入の減少	4	14	非稼働収入の減少	93	104	転入（移管）	4	6	その他	1	3	合計	151	172		フィリピン	中国	韓国・朝鮮	ベトナム	その他	令和5年度	26人	11人	10人	1人	5人	令和4年度	29人	10人	10人	1人	6人
	相談	申請	開始	廃止	却下	取下げ																																																																																																												
令和5年度	380件	169件	151件	146件	10件	10件																																																																																																												
令和4年度	450件	210件	172件	127件	11件	27件																																																																																																												
		高齢者	母子	障がい者	傷病者	その他	合計																																																																																																											
令和5年度	世帯数	699世帯	64世帯	172世帯	184世帯	236世帯	1,355世帯																																																																																																											
	人数	761人	161人	203人	230人	341人	1,696人																																																																																																											
令和4年度	世帯数	702世帯	69世帯	148世帯	184世帯	242世帯	1,345世帯																																																																																																											
	人数	772人	176人	180人	221人	354人	1,703人																																																																																																											
理由	令和5年度	令和4年度																																																																																																																
傷病（入院）	3	10																																																																																																																
傷病（外来）	26	18																																																																																																																
失業・倒産・解雇	9	14																																																																																																																
死亡・離別	11	3																																																																																																																
稼働収入の減少	4	14																																																																																																																
非稼働収入の減少	93	104																																																																																																																
転入（移管）	4	6																																																																																																																
その他	1	3																																																																																																																
合計	151	172																																																																																																																
	フィリピン	中国	韓国・朝鮮	ベトナム	その他																																																																																																													
令和5年度	26人	11人	10人	1人	5人																																																																																																													
令和4年度	29人	10人	10人	1人	6人																																																																																																													

5 生活保護受給者数の推移（年度末現在）

	令和5年度	令和4年度	令和3年度	令和2年度	令和元年度
受給者数	1,696人	1,703人	1,662人	1,664人	1,673人

6 生活保護費の支給状況（単位 円）

	令和5年度	令和4年度
生活扶助	937,788,757	932,154,425
生業扶助	6,077,889	4,851,555
葬祭扶助	8,686,262	7,878,466
住宅扶助	626,657,480	615,993,149
出産扶助	326,536	86,940
医療扶助	1,287,758,902	1,221,216,422
教育扶助	8,149,875	7,574,671
介護扶助	90,507,859	76,124,767
生活支援給付費	655,290	655,472
住宅支援給付費	744,000	744,000
医療支援給付費	2,758,444	1,614,690
就労自立給付金	1,286,384	638,037
進学準備給付金	800,000	900,000
委託事務費	4,169,750	4,778,970
介護支援給付費	100,738	0
合計	2,976,468,166	2,875,211,564

決算額(円)	財 源 内 訳 (円)				
	国庫支出金	県支出金	地方債	その他	一般財源
2,976,468,166	2,179,919,100	47,197,000	0	0	749,352,066
概算人件費(円)	概算事業従事人数	概算事業総額(円)			
136,854,843	16.80	3,113,323,009			

所属名 **高齢者福祉課**

ページ	142	款	民生費	項	社会福祉費	目	老人福祉費
事業名	<b>一般事務費</b>						
事業目的	介護保険事業の円滑な運営を行うための繰出金、地域開催敬老事業を行う団体に対する補助などを行う。						

事業内容及び成果

1 ゲートボール場維持管理等の状況

内 容	金額 (円)
用地借地料	1,674,984
諏訪第2地域ゲートボール場撤去及び水谷東地域ゲートボール場改修工事	3,600,300

2 地域敬老事業補助金の交付状況

	令和5年度	令和4年度
77歳以上の対象者数(人)	13,044	12,963
77歳の節目年齢対象者数(人)	936	1,082
88歳の節目年齢対象者数(人)	515	453
99歳の節目年齢対象者数(人)	20	19
敬老会実施団体数(町会)	24	10
交付金額(円)	7,952,603	7,153,205

※記念品配布の対象は77、88、99歳の節目年齢者のみ

※敬老会の開催は任意

3 介護保険特別会計繰出金

介護保険特別会計繰出金種別	繰出金額(円)	
	令和5年度	令和4年度
介護給付費繰出金	913,101,982	874,909,768
一般事務費繰出金	14,460,015	11,592,779
認定事務費繰出金	54,578,081	56,181,516
地域支援事業繰出金	60,764,837	59,571,891
低所得者保険料軽減繰出金	103,489,800	93,547,400
合 計	1,146,394,715	1,095,803,354

決算額(円)	財 源 内 訳 (円)				
1,160,654,920	国庫支出金	県支出金	地方債	その他	一般財源
	48,835,750	24,417,875	0	35,800	1,087,365,495
概算人件費(円)	概算事業従事人数	概算事業総額(円)			
10,589,958	1.30	1,171,244,878			

所属名 **高齢者福祉課**

ページ	142	款	民生費	項	社会福祉費	目	老人福祉費	
事業名	<b>老人福祉措置事業</b>							
事業目的	家庭環境や経済的理由により、家庭での生活が困難な高齢者（65歳以上の方）を養護老人ホーム等に保護措置し、その方の心身の保持及び生活の安定を図る。							
事業内容及び成果	<p>1 家庭状況などの環境上の理由や経済的理由により居宅において養護を受けることが困難な高齢者の養護老人ホームでの措置人数 4人（年度途中退所者1名を含む）</p>							
決算額(円)	財 源 内 訳 (円)							
6,782,660	国庫支出金	県支出金	地方債	その他	一般財源			
	0	0	0	2,294,138	4,488,522			
概算人件費(円)	概算事業従事人数	概算事業総額(円)						
2,688,220	0.33	9,470,880						

所属名 **高齢者福祉課**

ページ	142	款	民生費	項	社会福祉費	目	老人福祉費															
事業名	<b>高齢者保健福祉計画推進事業</b>																					
事業目的	介護保険法・老人福祉法に基づき、3年間を1期とした「高齢者保健福祉計画」を策定し、介護サービスの基盤整備や質的向上等を推進する。																					
事業内容及び成果	<p>1 富士見市介護保険事業推進委員会（委員13人）において、第8期富士見市高齢者保健福祉計画（令和3～5年度）の進捗管理及び次期計画策定に向けた検討を行い、計画を策定した。</p> <p>2 委員会開催状況等 <span style="float:right">(単位 回・円)</span></p> <table border="1" style="width:100%; border-collapse: collapse;"> <thead> <tr> <th></th> <th>令和5年度</th> <th>令和4年度</th> </tr> </thead> <tbody> <tr> <td>開催回数</td> <td style="text-align:center">7</td> <td style="text-align:center">3</td> </tr> <tr> <td>報酬</td> <td style="text-align:right">300,000</td> <td style="text-align:right">120,000</td> </tr> <tr> <td>食糧費</td> <td style="text-align:right">6,956</td> <td style="text-align:right">3,300</td> </tr> <tr> <td>第9期高齢者保健福祉計画策定支援業務委託</td> <td style="text-align:right">1,557,600</td> <td style="text-align:right">2,758,800</td> </tr> </tbody> </table>								令和5年度	令和4年度	開催回数	7	3	報酬	300,000	120,000	食糧費	6,956	3,300	第9期高齢者保健福祉計画策定支援業務委託	1,557,600	2,758,800
	令和5年度	令和4年度																				
開催回数	7	3																				
報酬	300,000	120,000																				
食糧費	6,956	3,300																				
第9期高齢者保健福祉計画策定支援業務委託	1,557,600	2,758,800																				
決算額(円)	財 源 内 訳 (円)																					
1,864,556	国庫支出金	県支出金	地方債	その他	一般財源																	
	0	0	0	0	1,864,556																	
概算人件費(円)	概算事業従事人数	概算事業総額(円)																				
9,042,195	1.11	10,906,751																				

所属名 **高齢者福祉課**

ページ	142	款	民生費	項	社会福祉費	目	老人福祉費																																																			
事業名	<b>高齢者生活支援事業</b>																																																									
事業目的	介護保険の給付対象とならない日常生活の支援を高齢者等に行うことにより、高齢者等の自立の促進と生活の質の向上を図る。																																																									
事業内容及び成果	<p>1 配食サービス事業 食事の調理が困難な高齢者に、栄養のバランスが考慮された昼食を配食するとともに、安否確認を行う。</p> <table border="1"> <thead> <tr> <th></th> <th>令和5年度</th> <th>令和4年度</th> </tr> </thead> <tbody> <tr> <td>利用実人数</td> <td>117</td> <td>150</td> </tr> <tr> <td>延べ利用食数</td> <td>18,746</td> <td>21,798</td> </tr> <tr> <td>委託料(円)</td> <td>6,673,576</td> <td>7,760,088</td> </tr> </tbody> </table> <p>2 日常生活用具等給付事業 ひとり暮らし等の高齢者に、電話機の貸与及び電磁調理器の給付を実施。</p> <table border="1"> <thead> <tr> <th></th> <th>令和5年度</th> <th>令和4年度</th> </tr> </thead> <tbody> <tr> <td>電話機設置件数</td> <td>33</td> <td>40</td> </tr> <tr> <td>基本料金等(円)</td> <td>716,191</td> <td>853,301</td> </tr> <tr> <td>電磁調理器給付件数</td> <td>1</td> <td>2</td> </tr> <tr> <td>給付費(円)</td> <td>9,900</td> <td>22,632</td> </tr> </tbody> </table> <p>3 寝具乾燥サービス事業 寝具の乾燥が困難な高齢者や身体障がい者に、月2回の寝具乾燥と8月に1回の寝具丸洗いサービスを実施。</p> <table border="1"> <thead> <tr> <th></th> <th>令和5年度</th> <th>令和4年度</th> </tr> </thead> <tbody> <tr> <td>利用実人数</td> <td>74</td> <td>90</td> </tr> <tr> <td>延べ利用回数</td> <td>1,403</td> <td>1,579</td> </tr> <tr> <td>委託料(円)</td> <td>3,423,200</td> <td>3,850,000</td> </tr> </tbody> </table> <p>4 緊急時連絡システム事業 高齢者世帯や身体障がい者に、急病・事故などの緊急時に、簡単に119番通報できる機器を貸与。</p> <table border="1"> <thead> <tr> <th></th> <th>令和5年度</th> <th>令和4年度</th> </tr> </thead> <tbody> <tr> <td>利用実人数(うち聴覚障がい者)</td> <td>336(20)</td> <td>378(22)</td> </tr> <tr> <td>通報回数</td> <td>58</td> <td>46</td> </tr> <tr> <td>リース料等(円)</td> <td>4,625,665</td> <td>4,963,585</td> </tr> </tbody> </table>								令和5年度	令和4年度	利用実人数	117	150	延べ利用食数	18,746	21,798	委託料(円)	6,673,576	7,760,088		令和5年度	令和4年度	電話機設置件数	33	40	基本料金等(円)	716,191	853,301	電磁調理器給付件数	1	2	給付費(円)	9,900	22,632		令和5年度	令和4年度	利用実人数	74	90	延べ利用回数	1,403	1,579	委託料(円)	3,423,200	3,850,000		令和5年度	令和4年度	利用実人数(うち聴覚障がい者)	336(20)	378(22)	通報回数	58	46	リース料等(円)	4,625,665	4,963,585
	令和5年度	令和4年度																																																								
利用実人数	117	150																																																								
延べ利用食数	18,746	21,798																																																								
委託料(円)	6,673,576	7,760,088																																																								
	令和5年度	令和4年度																																																								
電話機設置件数	33	40																																																								
基本料金等(円)	716,191	853,301																																																								
電磁調理器給付件数	1	2																																																								
給付費(円)	9,900	22,632																																																								
	令和5年度	令和4年度																																																								
利用実人数	74	90																																																								
延べ利用回数	1,403	1,579																																																								
委託料(円)	3,423,200	3,850,000																																																								
	令和5年度	令和4年度																																																								
利用実人数(うち聴覚障がい者)	336(20)	378(22)																																																								
通報回数	58	46																																																								
リース料等(円)	4,625,665	4,963,585																																																								

5 中核機関業務委託事業

成年後見制度の利用促進のため、富士見市社会福祉協議会に中核機関業務を委託。

	令和5年度	令和4年度
相談実人数	95	79
延べ相談件数	485	271
委託料(円)	8,504,000	7,095,356

決算額(円)	財 源 内 訳 (円)				
	国庫支出金	県支出金	地方債	その他	一般財源
23,996,082	1,150,000	1,024,434	0	0	21,821,648
概算人件費(円)	概算事業従事人数	概算事業総額(円)			
10,752,881	1.32	34,748,963			

所属名 **高齢者福祉課**

ページ	144	款	民生費	項	社会福祉費	目	老人福祉費
-----	-----	---	-----	---	-------	---	-------

事業名	<b>老人福祉センター維持管理事業</b>
-----	-----------------------

事業目的	老人福祉センターの維持管理を行い、高齢者等の健康の増進や教養の向上等を図る。
------	--

事業内容及び成果	
----------	--

1 施設の利用状況

	令和5年度	令和4年度
開館日数(日)	295	294
利用人数(人)	20,985	18,619
使用料(円)【歳入】	35,800	10,500

2 指定管理者による管理

指定管理者	指定管理料(円)	
	令和5年度	令和4年度
労働者協同組合ワーカーズコープ・センター事業団	35,667,614	34,781,626

決算額(円)	財 源 内 訳 (円)				
	国庫支出金	県支出金	地方債	その他	一般財源
35,667,614	0	0	0	0	35,667,614
概算人件費(円)	概算事業従事人数	概算事業総額(円)			
7,331,509	0.90	42,999,123			

所属名 **高齢者福祉課**

ページ	144	款	民生費	項	社会福祉費	目	老人福祉費																		
事業名	<b>老人クラブ活動育成指導事業</b>																								
事業目的	60歳以上の会員で組織される単位老人クラブ及び老人クラブ連合会の運営費に対して補助し、高齢者の生活が健全で生きがいのある豊かなものとなるよう支援する。																								
事業内容及び成果	<p>1 老人クラブ連合会に対する補助</p> <table border="1"> <thead> <tr> <th></th> <th>令和5年度</th> <th>令和4年度</th> </tr> </thead> <tbody> <tr> <td>老人クラブ連合会（円）</td> <td>765,000</td> <td>765,000</td> </tr> <tr> <td>単位老人クラブ補助金（円）</td> <td>1,078,604</td> <td>1,064,678</td> </tr> <tr> <td>単位老人クラブ数</td> <td>20</td> <td>21</td> </tr> </tbody> </table> <p>2 老人クラブ連合会の事業実施概要</p> <table border="1"> <tbody> <tr> <td>社会奉仕活動</td> <td>「社会奉仕の日」一斉奉仕活動の推進 （単位クラブによる地域でのごみ拾い等）</td> </tr> <tr> <td>健康・教養講座開催</td> <td>民謡、民謡踊り、フラダンス、気功、美術等</td> </tr> <tr> <td>スポーツ、レクリエーション</td> <td>グラウンドゴルフ、パークゴルフ等</td> </tr> </tbody> </table>								令和5年度	令和4年度	老人クラブ連合会（円）	765,000	765,000	単位老人クラブ補助金（円）	1,078,604	1,064,678	単位老人クラブ数	20	21	社会奉仕活動	「社会奉仕の日」一斉奉仕活動の推進 （単位クラブによる地域でのごみ拾い等）	健康・教養講座開催	民謡、民謡踊り、フラダンス、気功、美術等	スポーツ、レクリエーション	グラウンドゴルフ、パークゴルフ等
	令和5年度	令和4年度																							
老人クラブ連合会（円）	765,000	765,000																							
単位老人クラブ補助金（円）	1,078,604	1,064,678																							
単位老人クラブ数	20	21																							
社会奉仕活動	「社会奉仕の日」一斉奉仕活動の推進 （単位クラブによる地域でのごみ拾い等）																								
健康・教養講座開催	民謡、民謡踊り、フラダンス、気功、美術等																								
スポーツ、レクリエーション	グラウンドゴルフ、パークゴルフ等																								
決算額(円)	財 源 内 訳 (円)																								
1,843,604	国庫支出金	県支出金	地方債	その他	一般財源																				
	0	344,000	0	0	1,499,604																				
概算人件費(円)	概算事業従事人数	概算事業総額(円)																							
2,606,759	0.32	4,450,363																							

所属名 **高齢者福祉課**

ページ	144	款	民生費	項	社会福祉費	目	老人福祉費
事業名	<b>シルバー人材センター運営補助事業</b>						
事業目的	高齢者の希望に応じた臨時的・短期的な就業を確保・提供することにより、生きがいの充実や活力ある地域社会づくりを目指す。						

事業内容及び成果	
1	公益社団法人入間東部シルバー人材センターに対する補助 10,062,772 円 (令和4年度 10,051,864 円)
2	公益社団法人入間東部シルバー人材センターの事業内容 ①就業機会の拡大、新規会員の確保に向けた取組みの実施 ②就業の基準に関する要綱に基づく適正就業の推進
3	会員数、契約件数等の状況 ①会員数 1,917 人 (2市1町合計) ②契約件数等

		請負	派遣
公共事業	件数	1,754 件	96 件
	延人員	9,223 人	14,567 人
	契約額	330,562,280 円	97,951,242 円
民間事業	件数	6,939 件	191 件
	延人員	18,081 人	40,614 人
	契約額	451,704,421 円	256,827,991 円
合計	件数	8,693 件	287 件
	延人員	27,304 人	55,181 人
	契約額	782,266,701 円	354,779,233 円

決算額(円)	財 源 内 訳 (円)				
10,062,772	国庫支出金	県支出金	地方債	その他	一般財源
	0	0	0	0	10,062,772
概算人件費(円)	概算事業従事人数	概算事業総額(円)			
1,058,995	0.13	11,121,767			



所属名 **高齢者福祉課**

ページ	144	款	民生費	項	社会福祉費	目	老人福祉費																																		
事業名	<b>介護保険サービス利用者負担助成事業</b>																																								
事業目的	低所得者が費用の負担を理由に必要な在宅介護サービスの利用を控えることのないよう、利用者負担額の一部を助成し、経済的負担の軽減と在宅介護サービスの利用促進を図る。																																								
事業内容及び成果	<p>1 介護保険サービス利用者負担助成の状況</p> <table border="1"> <thead> <tr> <th rowspan="2">対象者</th> <th rowspan="2">助成率</th> <th colspan="2">令和5年度</th> <th colspan="2">令和4年度</th> </tr> <tr> <th>件数(件)</th> <th>助成額(円)</th> <th>件数(件)</th> <th>助成額(円)</th> </tr> </thead> <tbody> <tr> <td>介護保険利用者負担段階第1段階被保険者</td> <td>50%</td> <td>0</td> <td>0</td> <td>0</td> <td>0</td> </tr> <tr> <td>介護保険利用者負担段階第2・3段階被保険者</td> <td>25%</td> <td>7,780</td> <td>17,387,411</td> <td>8,215</td> <td>18,450,534</td> </tr> <tr> <td>合計</td> <td></td> <td>7,780</td> <td>17,387,411</td> <td>8,215</td> <td>18,450,534</td> </tr> <tr> <td>実人数</td> <td></td> <td colspan="2">854人</td> <td colspan="2">827人</td> </tr> </tbody> </table>							対象者	助成率	令和5年度		令和4年度		件数(件)	助成額(円)	件数(件)	助成額(円)	介護保険利用者負担段階第1段階被保険者	50%	0	0	0	0	介護保険利用者負担段階第2・3段階被保険者	25%	7,780	17,387,411	8,215	18,450,534	合計		7,780	17,387,411	8,215	18,450,534	実人数		854人		827人	
対象者	助成率	令和5年度		令和4年度																																					
		件数(件)	助成額(円)	件数(件)	助成額(円)																																				
介護保険利用者負担段階第1段階被保険者	50%	0	0	0	0																																				
介護保険利用者負担段階第2・3段階被保険者	25%	7,780	17,387,411	8,215	18,450,534																																				
合計		7,780	17,387,411	8,215	18,450,534																																				
実人数		854人		827人																																					
決算額(円)	財源内訳(円)																																								
17,452,707	国庫支出金	県支出金	地方債	その他	一般財源																																				
	0	0	0	0	17,452,707																																				
概算人件費(円)	概算事業従事人数	概算事業総額(円)																																							
896,073	0.11	18,348,780																																							

所属名 **高齢者福祉課**

ページ	144	款	民生費	項	社会福祉費	目	老人福祉費																												
事業名	<b>介護保険サービス事業所運営安定化給付金支給事業</b>																																		
事業目的	エネルギー・食料品価格等の物価高騰の影響を受けている介護保険サービス事業所の負担を軽減するため、物価高騰対策支援を行うことで、運営の安定化を図る。																																		
事業内容及び成果	<p>1 介護保険サービス事業所運営安定化給付金支給事業の給付状況</p> <table border="1"> <thead> <tr> <th>サービス類型</th> <th>支給単価</th> <th>サービス事業所数等</th> <th>支給金額(円)</th> </tr> </thead> <tbody> <tr> <td>訪問系(居宅)</td> <td>50,000円</td> <td>22事業所</td> <td>1,100,000</td> </tr> <tr> <td>訪問系(訪問)</td> <td>50,000円</td> <td>23事業所</td> <td>1,150,000</td> </tr> <tr> <td>通所系(食事無)</td> <td>150,000円</td> <td>4事業所</td> <td>600,000</td> </tr> <tr> <td>通所系(食事有)</td> <td>210,000円</td> <td>26事業所</td> <td>5,460,000</td> </tr> <tr> <td>施設系</td> <td>17,000円</td> <td>1,629人</td> <td>27,693,000</td> </tr> <tr> <td>合計</td> <td></td> <td>50法人110事業所</td> <td>36,003,000</td> </tr> </tbody> </table>							サービス類型	支給単価	サービス事業所数等	支給金額(円)	訪問系(居宅)	50,000円	22事業所	1,100,000	訪問系(訪問)	50,000円	23事業所	1,150,000	通所系(食事無)	150,000円	4事業所	600,000	通所系(食事有)	210,000円	26事業所	5,460,000	施設系	17,000円	1,629人	27,693,000	合計		50法人110事業所	36,003,000
サービス類型	支給単価	サービス事業所数等	支給金額(円)																																
訪問系(居宅)	50,000円	22事業所	1,100,000																																
訪問系(訪問)	50,000円	23事業所	1,150,000																																
通所系(食事無)	150,000円	4事業所	600,000																																
通所系(食事有)	210,000円	26事業所	5,460,000																																
施設系	17,000円	1,629人	27,693,000																																
合計		50法人110事業所	36,003,000																																
決算額(円)	財源内訳(円)																																		
36,003,000	国庫支出金	県支出金	地方債	その他	一般財源																														
	36,003,000	0	0	0	0																														
概算人件費(円)	概算事業従事人数	概算事業総額(円)																																	
651,689	0.08	36,654,689																																	

所属名 **障がい福祉課**

ページ	136	款	民生費	項	社会福祉費	目	身体障害者福祉費																						
事業名	<b>在宅重度心身障害者手当支給事業</b>																												
事業目的	在宅の重度障がい者に在宅重度心身障害者手当を支給し、重度の障がいによって生じる精神的・経済的負担の軽減を図る。																												
事業内容及び成果	<p>1 在宅重度心身障害者手当の支給状況</p> <table border="1"> <thead> <tr> <th rowspan="2">対 象 者</th> <th rowspan="2">月額 支給額 (円)</th> <th colspan="2">令和 5 年度</th> <th colspan="2">令和 4 年度</th> </tr> <tr> <th>延べ支 給人数 (人)</th> <th>支給額 (円)</th> <th>延べ支 給人数 (人)</th> <th>支給額 (円)</th> </tr> </thead> <tbody> <tr> <td>在宅の重度心身障がい者(身障手帳 1・2 級、療育手帳Ⓐ・A、精神手帳 1 級)で特別障害者手当等を受給していない 65 歳未満(平成 21 年 12 月 31 日現在受給していた者を除く。)の住民税非課税者</td> <td>5,000</td> <td>8,363</td> <td>41,815,000</td> <td>8,406</td> <td>42,030,000</td> </tr> <tr> <td>療育手帳Bで特別障害者手当等を受給していない 65 歳未満(平成 21 年 12 月 31 日現在受給していた者を除く。)の住民税非課税者</td> <td>3,000</td> <td>2,070</td> <td>6,210,000</td> <td>1,936</td> <td>5,808,000</td> </tr> </tbody> </table>							対 象 者	月額 支給額 (円)	令和 5 年度		令和 4 年度		延べ支 給人数 (人)	支給額 (円)	延べ支 給人数 (人)	支給額 (円)	在宅の重度心身障がい者(身障手帳 1・2 級、療育手帳Ⓐ・A、精神手帳 1 級)で特別障害者手当等を受給していない 65 歳未満(平成 21 年 12 月 31 日現在受給していた者を除く。)の住民税非課税者	5,000	8,363	41,815,000	8,406	42,030,000	療育手帳Bで特別障害者手当等を受給していない 65 歳未満(平成 21 年 12 月 31 日現在受給していた者を除く。)の住民税非課税者	3,000	2,070	6,210,000	1,936	5,808,000
対 象 者	月額 支給額 (円)	令和 5 年度		令和 4 年度																									
		延べ支 給人数 (人)	支給額 (円)	延べ支 給人数 (人)	支給額 (円)																								
在宅の重度心身障がい者(身障手帳 1・2 級、療育手帳Ⓐ・A、精神手帳 1 級)で特別障害者手当等を受給していない 65 歳未満(平成 21 年 12 月 31 日現在受給していた者を除く。)の住民税非課税者	5,000	8,363	41,815,000	8,406	42,030,000																								
療育手帳Bで特別障害者手当等を受給していない 65 歳未満(平成 21 年 12 月 31 日現在受給していた者を除く。)の住民税非課税者	3,000	2,070	6,210,000	1,936	5,808,000																								
決算額(円)	財 源 内 訳 (円)																												
48,025,000	国庫支出金	県支出金	地方債	その他	一般財源																								
	0	20,907,000	0	0	27,118,000																								
概算人件費(円)	概算事業従事人数	概算事業総額(円)																											
7,087,126	0.87	55,112,126																											

所属名 **障がい福祉課**

ページ	138	款	民生費	項	社会福祉費	目	身体障害者福祉費
事業名	<b>特別障害者手当等給付事業</b>						
事業目的	特別障害者手当を支給し、重度の障がいによって生じる精神的・経済的負担の軽減を図る。						
事業内容及び成果	1 特別障害者手当の支給状況						
手当	対象者	月額支給額 (円)	令和5年度		月額支給額 (円)	令和4年度	
			延べ 支給 人数 (人)	支給額 (円)		延べ 支給 人数 (人)	支給額 (円)
特別障害者手当	20歳以上で日常生活に常時特別な介護を要する在宅の障がい者	27,300 (令和5年 2月~3月)	98	2,675,400	27,350 (令和4年 2月~3月)	101	2,762,350
		27,980 (令和5年 4月~)	470	13,150,600	27,300 (令和4年 4月~)	520	14,196,000
		計	568	15,826,000	計	621	16,958,350
障害児福祉手当	20歳未満で日常生活に常時特別な介護を要する在宅の障がい児	14,850 (令和5年 2月~3月)	97	1,440,450	14,880 (令和4年 2月~3月)	97	1,443,360
		15,220 (令和5年 4月~)	476	7,244,720	14,850 (令和4年 4月~)	467	6,934,950
		計	573	8,685,170	計	564	8,378,310
経過的措施による福祉手当	制度改正前の福祉手当受給者で、障害基礎年金及び特別障害者手当の受給対象に該当しない人	14,850 (令和5年 2月~3月)	2	29,700	14,880 (令和4年 2月~3月)	2	29,760
		15,220 (令和5年 4月~)	1	15,220	14,850 (令和4年 4月~)	10	148,500
		計	3	44,920	計	12	178,260
決算額(円)	財源内訳(円)						
24,556,090	国庫支出金	県支出金	地方債	その他	一般財源		
	18,438,052	0	0	0	6,118,038		
概算人件費(円)	概算事業従事人数	概算事業総額(円)					
7,087,126	0.87	31,643,216					

所属名 **障がい福祉課**

ページ	138	款	民生費	項	社会福祉費	目	身体障害者福祉費
事業名	<b>在宅障害者社会福祉促進事業</b>						
事業目的	在宅障がい者の社会生活圏の拡大を図り、社会生活への参加と自立を促進する。						

事業内容及び成果

1 助成の状況

①福祉タクシー利用料金補助

対象者			補助の内容		
身体障害者手帳及び精神保健福祉手帳 1・2 級、又は療育手帳㊦・A を所持する人			利用券 (初乗り運賃) 交付 50 枚/年 (人工透析者は 66 枚/年)		
令和 5 年度			令和 4 年度		
件数	実人数 (人)	補助額 (円)	件数	実人数 (人)	補助額 (円)
19,518 件	840	11,727,970	15,906 件	669	9,553,680

②心身障がい者手帳診断書料補助金

対象者		補助の内容	
身体障害者手帳及び精神保健福祉手帳の交付を申請する人		上限 5,000 円	
令和 5 年度		令和 4 年度	
件数	補助額 (円)	件数	補助額 (円)
718 件	3,355,912	626 件	2,980,343

③心身障がい者自動車燃料費助成

対象者		補助の内容	
身体障害者手帳及び精神保健福祉手帳 1・2 級、又は療育手帳㊦・A を所持する人		上限 12,000 円/年	
令和 5 年度		令和 4 年度	
人数	補助額 (円)	人数	補助額 (円)
640 人	7,563,887	654 人	7,591,173

④小児慢性特定疾患児日常生活用具給付

令和 5 年度		令和 4 年度	
件数	補助額 (円)	件数	補助額 (円)
1 件	24,530	2 件	84,000

⑤難聴児補聴器購入費助成

令和 5 年度		令和 4 年度	
件数	補助額 (円)	件数	補助額 (円)
3 件	169,000	9 件	742,000

⑥レスパイトケア促進事業補助金

対 象 者			補助の内容		
在宅の重症心身障がい児者を預かる事業所			20,000 円/日 (日中一時・超重症医療型短期入所)、10,000 円/日 (短期入所)		
令和 5 年度			令和 4 年度		
日 数	実人数(人)	補助額(円)	日 数	実人数(人)	補助額(円)
135 日	5	1,770,000	132 日	3	1,740,000

⑦訪問型在宅レスパイトケア事業補助金

対 象 者			補助の内容		
在宅の重症心身障がい児者宅に滞在し、ケアを行う事業所			利用時間に応じて補助		
令和 5 年度			令和 4 年度		
回数(回)	実人数(人)	補助額(円)	回数(回)	実人数(人)	補助額(円)
12 回	1	170,640	0 回	0	0

決算額(円)	財 源 内 訳 (円)				
	国庫支出金	県支出金	地方債	その他	一般財源
25,337,298	85,000	1,023,000	0	0	24,229,298
概算人件費(円)	概算事業従事人数	概算事業総額(円)			
9,123,656	1.12	34,460,954			

所属名 **障がい福祉課**

ページ	138	款	民生費	項	社会福祉費	目	身体障害者福祉費
事業名	<b>難病患者見舞金支給事業</b>						
事業目的	難病患者に見舞金を支給し、心身の慰労と福祉の増進を図る。						
事業内容及び成果	1 見舞金の支給状況						
	対象者	月額 支給額 (円)	令和5年度		令和4年度		
			実人員 (人)	総支給額 (円)	実人員 (人)	総支給額 (円)	
	指定難病医療受給者証等の 交付を受けている難病患者	1,000	742	8,094,000	705	7,825,000	
決算額(円)	財 源 内 訳 (円)						
	国庫支出金	県支出金	地方債	その他	一般財源		
8,094,000	0	0	0	0	8,094,000		
概算人件費(円)	概算事業従事人数	概算事業総額(円)					
3,014,065	0.37	11,108,065					

所属名 **障がい福祉課**

ページ	138	款	民生費	項	社会福祉費	目	身体障害者福祉費
事業名	<b>重度心身障害者医療費支給事業</b>						
事業目的	重度心身障がい者の医療費の一部を助成し、経済的負担の軽減と適切な医療を確保する。						
事業内容及び成果	1 医療費助成金の支給状況						
	対象者	令和5年度			令和4年度		
		支給対 象者数 (人)	延べ支 給件数 (件)	助成額 (円)	支給対 象者数 (人)	延べ支 給件数 (件)	助成額 (円)
	身障手帳1・2・3級、療 育手帳Ⓐ・A・B、精神手 帳1級及び65歳以上で 高齢者の医療の確保に 関する法律施行令別表 に定める程度の障害認 定を受けた人	1,530	43,718	164,461,263	1,605	43,708	174,948,311
決算額(円)	財 源 内 訳 (円)						
	国庫支出金	県支出金	地方債	その他	一般財源		
167,623,751	0	78,342,704	0	0	89,281,047		
概算人件費(円)	概算事業従事人数	概算事業総額(円)					
11,567,493	1.42	179,191,244					

所属名 **障がい福祉課**

ページ	140	款	民生費	項	社会福祉費	目	知的障害者福祉費																																																																
事業名	<b>障害者自立支援推進事業</b>																																																																						
事業目的	障がい者の地域生活に必要な援助を行うことにより、生活の安定と自立の促進を図る。																																																																						
事業内容及び成果	<p>1 社会福祉法人人間東部福祉会関係</p> <p>①社会福祉法人人間東部福祉会に対する補助 8,874,000 円</p> <p>②社会福祉法人人間東部福祉会の概況</p> <p>(1)施設の利用状況（令和6年3月末現在）</p> <table border="1"> <thead> <tr> <th>施設</th> <th>サービスの種別</th> <th>定員（人）</th> <th>富士見市利用人数（人）</th> </tr> </thead> <tbody> <tr> <td rowspan="2">みよしの里</td> <td>施設入所支援</td> <td>50</td> <td>19</td> </tr> <tr> <td>生活介護</td> <td>50</td> <td>21</td> </tr> <tr> <td rowspan="3">むさしの作業所</td> <td>就労移行支援</td> <td>6</td> <td>5</td> </tr> <tr> <td>就労継続B型</td> <td>45</td> <td>36</td> </tr> <tr> <td>生活介護</td> <td>6</td> <td>10</td> </tr> <tr> <td>ふじの木作業所</td> <td>生活介護</td> <td>20</td> <td>26</td> </tr> </tbody> </table> <p>(2)職員数の状況（令和6年3月末現在）</p> <table border="1"> <thead> <tr> <th>施設名</th> <th>人数（人）</th> </tr> </thead> <tbody> <tr> <td>本部事務局</td> <td>2（正規1 臨時1）</td> </tr> <tr> <td>みよしの里</td> <td>55（正規26 臨時29）</td> </tr> <tr> <td>むさしの作業所</td> <td>27（正規8 臨時19）</td> </tr> <tr> <td>ふじの木作業所</td> <td>19（正規6 臨時13）</td> </tr> </tbody> </table> <p>2 社会福祉法人ゆいの里福祉会関係</p> <p>①社会福祉法人ゆいの里福祉会に対する補助 10,626,000 円 ※運営費補助（入所分8,626,000円、通所分2,000,000円）</p> <p>(1)施設の利用状況</p> <table border="1"> <thead> <tr> <th rowspan="2"></th> <th rowspan="2">サービス種別</th> <th rowspan="2">定員（人）</th> <th colspan="2">利用人数（人）</th> </tr> <tr> <th>令和5年度</th> <th>令和4年度</th> </tr> </thead> <tbody> <tr> <td rowspan="3">入所分</td> <td>入所支援</td> <td>30</td> <td>30</td> <td>28</td> </tr> <tr> <td>生活介護</td> <td>30</td> <td>31</td> <td>29</td> </tr> <tr> <td>短期入所</td> <td>3</td> <td>7</td> <td>5</td> </tr> <tr> <td rowspan="2">通所分</td> <td>生活介護</td> <td>10</td> <td>15</td> <td>14</td> </tr> <tr> <td>就労継続B型</td> <td>10</td> <td>7</td> <td>7</td> </tr> </tbody> </table>							施設	サービスの種別	定員（人）	富士見市利用人数（人）	みよしの里	施設入所支援	50	19	生活介護	50	21	むさしの作業所	就労移行支援	6	5	就労継続B型	45	36	生活介護	6	10	ふじの木作業所	生活介護	20	26	施設名	人数（人）	本部事務局	2（正規1 臨時1）	みよしの里	55（正規26 臨時29）	むさしの作業所	27（正規8 臨時19）	ふじの木作業所	19（正規6 臨時13）		サービス種別	定員（人）	利用人数（人）		令和5年度	令和4年度	入所分	入所支援	30	30	28	生活介護	30	31	29	短期入所	3	7	5	通所分	生活介護	10	15	14	就労継続B型	10	7	7
施設	サービスの種別	定員（人）	富士見市利用人数（人）																																																																				
みよしの里	施設入所支援	50	19																																																																				
	生活介護	50	21																																																																				
むさしの作業所	就労移行支援	6	5																																																																				
	就労継続B型	45	36																																																																				
	生活介護	6	10																																																																				
ふじの木作業所	生活介護	20	26																																																																				
施設名	人数（人）																																																																						
本部事務局	2（正規1 臨時1）																																																																						
みよしの里	55（正規26 臨時29）																																																																						
むさしの作業所	27（正規8 臨時19）																																																																						
ふじの木作業所	19（正規6 臨時13）																																																																						
	サービス種別	定員（人）	利用人数（人）																																																																				
			令和5年度	令和4年度																																																																			
入所分	入所支援	30	30	28																																																																			
	生活介護	30	31	29																																																																			
	短期入所	3	7	5																																																																			
通所分	生活介護	10	15	14																																																																			
	就労継続B型	10	7	7																																																																			
決算額(円)	財 源 内 訳 (円)																																																																						
19,500,000	国庫支出金	県支出金	地方債	その他	一般財源																																																																		
	0	0	0	0	19,500,000																																																																		
概算人件費(円)	概算事業従事人数	概算事業総額(円)																																																																					
10,345,574	1.27	29,845,574																																																																					

所属名 **障がい福祉課**

ページ	140	款	民生費	項	社会福祉費	目	知的障害者福祉費						
事業名	<b>障害福祉サービス事業所運営安定化給付金支給事業</b>												
事業目的	原油価格や電気・ガス料金を含む物価高騰の影響を受けた市内の障害福祉サービス事業所の負担軽減に向けて、光熱費等の価格上昇相当分を給付する。												
事業内容及び成果	<p>1 障害福祉サービス事業所運営安定化給付金の支給状況</p> <table border="1"> <thead> <tr> <th></th> <th>対象事業所数</th> <th>交付金額（円）</th> </tr> </thead> <tbody> <tr> <td>障害福祉サービス施設等</td> <td>57 事業所</td> <td>3,016,000</td> </tr> </tbody> </table> <p>2 給付金額</p> <ul style="list-style-type: none"> <li>・ 児童系サービス 30,000 円/事業所</li> <li>・ 訪問系サービス 30,000 円/事業所</li> <li>・ 共同生活援助 60,000 円/事業所</li> <li>・ 通所系サービス（食事提供なし） 60,000 円/事業所</li> <li>・ 通所系サービス（食事提供あり） 120,000 円/事業所</li> <li>・ 入所・居住系サービス 14,000 円/定員 1 名</li> </ul>								対象事業所数	交付金額（円）	障害福祉サービス施設等	57 事業所	3,016,000
	対象事業所数	交付金額（円）											
障害福祉サービス施設等	57 事業所	3,016,000											
決算額(円)	財 源 内 訳 (円)												
3,016,000	国庫支出金	県支出金	地方債	その他	一般財源								
	2,160,000	0	0	0	856,000								
概算人件費(円)	概算事業従事人数	概算事業総額(円)											
5,865,207	0.72	8,881,207											



所属名 **障がい福祉課**

ページ	146	款	民生費	項	社会福祉費	目	自立支援事業費																																																																																																																															
事業名	<b>自立支援給付事業</b>																																																																																																																																					
事業目的	障がい者が自立した日常生活及び社会生活を営めるよう生活及び就労の支援（介護給付、訓練等給付、障害児給付、自立支援医療給付等）を行う。																																																																																																																																					
事業内容及び成果	<p>1 障害者施策推進協議会の開催状況</p> <table border="1"> <thead> <tr> <th>開催数</th> <th>委員数</th> <th colspan="5">内容</th> </tr> </thead> <tbody> <tr> <td>3回</td> <td>17人</td> <td colspan="5">第6期障がい者支援計画の策定について 他</td> </tr> </tbody> </table> <p>2 障害介護給付費の支給状況</p> <table border="1"> <thead> <tr> <th rowspan="2">国保連支払件数</th> <th colspan="2">令和5年度</th> <th colspan="2">令和4年度</th> </tr> <tr> <th>事業所数 (箇所)</th> <th>延べ利用 人数(人)</th> <th>事業所数 (箇所)</th> <th>延べ利用 人数(人)</th> </tr> </thead> <tbody> <tr> <td>居宅介護、重度訪問介護 行動援護、同行援護</td> <td>72</td> <td>2,468</td> <td>71</td> <td>2,298</td> </tr> <tr> <td>療養介護</td> <td>6</td> <td>95</td> <td>5</td> <td>84</td> </tr> <tr> <td>生活介護</td> <td>65</td> <td>2,710</td> <td>60</td> <td>2,529</td> </tr> <tr> <td>自立訓練</td> <td>17</td> <td>241</td> <td>16</td> <td>208</td> </tr> <tr> <td>自立生活援助</td> <td>1</td> <td>66</td> <td>1</td> <td>37</td> </tr> <tr> <td>就労移行支援</td> <td>35</td> <td>590</td> <td>35</td> <td>519</td> </tr> <tr> <td>就労継続支援(A・B型)</td> <td>71</td> <td>2,294</td> <td>67</td> <td>2,110</td> </tr> <tr> <td>就労定着支援</td> <td>19</td> <td>219</td> <td>13</td> <td>161</td> </tr> <tr> <td>相談支援事業</td> <td>99</td> <td>3,020</td> <td>83</td> <td>2,743</td> </tr> <tr> <td>児童発達支援</td> <td>49</td> <td>1,639</td> <td>43</td> <td>1,493</td> </tr> <tr> <td>放課後等デイサービス</td> <td>67</td> <td>4,092</td> <td>66</td> <td>3,772</td> </tr> <tr> <td>保育所等訪問支援</td> <td>8</td> <td>181</td> <td>5</td> <td>123</td> </tr> <tr> <td>短期入所</td> <td>21</td> <td>205</td> <td>16</td> <td>152</td> </tr> <tr> <td>施設入所支援</td> <td>39</td> <td>1,157</td> <td>34</td> <td>1,126</td> </tr> <tr> <td>共同生活援助</td> <td>58</td> <td>1,446</td> <td>51</td> <td>1,265</td> </tr> <tr> <td>計</td> <td>627</td> <td>20,423</td> <td>566</td> <td>18,620</td> </tr> <tr> <td>合計(円)</td> <td colspan="2">2,783,704,614</td> <td colspan="2">2,476,234,679</td> </tr> </tbody> </table> <p>3 自立支援医療給付費等の給付状況</p> <table border="1"> <thead> <tr> <th rowspan="2">内容</th> <th colspan="2">令和5年度</th> <th colspan="2">令和4年度</th> </tr> <tr> <th>延べ利用人数</th> <th>給付額(円)</th> <th>延べ利用人数</th> <th>給付額(円)</th> </tr> </thead> <tbody> <tr> <td>自立支援医療給付費</td> <td>2,122人</td> <td>203,014,639</td> <td>1,924人</td> <td>169,499,791</td> </tr> <tr> <td>身障者補装具費</td> <td>133人</td> <td>13,655,647</td> <td>143人</td> <td>13,266,314</td> </tr> </tbody> </table> <p>4 社会福祉法人めぐみ会に対する補助 21,084,598円</p>							開催数	委員数	内容					3回	17人	第6期障がい者支援計画の策定について 他					国保連支払件数	令和5年度		令和4年度		事業所数 (箇所)	延べ利用 人数(人)	事業所数 (箇所)	延べ利用 人数(人)	居宅介護、重度訪問介護 行動援護、同行援護	72	2,468	71	2,298	療養介護	6	95	5	84	生活介護	65	2,710	60	2,529	自立訓練	17	241	16	208	自立生活援助	1	66	1	37	就労移行支援	35	590	35	519	就労継続支援(A・B型)	71	2,294	67	2,110	就労定着支援	19	219	13	161	相談支援事業	99	3,020	83	2,743	児童発達支援	49	1,639	43	1,493	放課後等デイサービス	67	4,092	66	3,772	保育所等訪問支援	8	181	5	123	短期入所	21	205	16	152	施設入所支援	39	1,157	34	1,126	共同生活援助	58	1,446	51	1,265	計	627	20,423	566	18,620	合計(円)	2,783,704,614		2,476,234,679		内容	令和5年度		令和4年度		延べ利用人数	給付額(円)	延べ利用人数	給付額(円)	自立支援医療給付費	2,122人	203,014,639	1,924人	169,499,791	身障者補装具費	133人	13,655,647	143人	13,266,314
開催数	委員数	内容																																																																																																																																				
3回	17人	第6期障がい者支援計画の策定について 他																																																																																																																																				
国保連支払件数	令和5年度		令和4年度																																																																																																																																			
	事業所数 (箇所)	延べ利用 人数(人)	事業所数 (箇所)	延べ利用 人数(人)																																																																																																																																		
居宅介護、重度訪問介護 行動援護、同行援護	72	2,468	71	2,298																																																																																																																																		
療養介護	6	95	5	84																																																																																																																																		
生活介護	65	2,710	60	2,529																																																																																																																																		
自立訓練	17	241	16	208																																																																																																																																		
自立生活援助	1	66	1	37																																																																																																																																		
就労移行支援	35	590	35	519																																																																																																																																		
就労継続支援(A・B型)	71	2,294	67	2,110																																																																																																																																		
就労定着支援	19	219	13	161																																																																																																																																		
相談支援事業	99	3,020	83	2,743																																																																																																																																		
児童発達支援	49	1,639	43	1,493																																																																																																																																		
放課後等デイサービス	67	4,092	66	3,772																																																																																																																																		
保育所等訪問支援	8	181	5	123																																																																																																																																		
短期入所	21	205	16	152																																																																																																																																		
施設入所支援	39	1,157	34	1,126																																																																																																																																		
共同生活援助	58	1,446	51	1,265																																																																																																																																		
計	627	20,423	566	18,620																																																																																																																																		
合計(円)	2,783,704,614		2,476,234,679																																																																																																																																			
内容	令和5年度		令和4年度																																																																																																																																			
	延べ利用人数	給付額(円)	延べ利用人数	給付額(円)																																																																																																																																		
自立支援医療給付費	2,122人	203,014,639	1,924人	169,499,791																																																																																																																																		
身障者補装具費	133人	13,655,647	143人	13,266,314																																																																																																																																		
決算額(円)	財 源 内 訳 (円)																																																																																																																																					
3,053,153,869	国庫支出金	県支出金	地方債	その他	一般財源																																																																																																																																	
	1,415,985,085	710,067,542	0	0	927,101,242																																																																																																																																	
概算人件費(円)	概算事業従事人数	概算事業総額(円)																																																																																																																																				
20,609,688	2.53	3,073,763,557																																																																																																																																				

所属名 **障がい福祉課**

ページ	148	款	民生費	項	社会福祉費	目	自立支援事業費																										
事業名	<b>介護給付費等支給審査会事業</b>																																
事業目的	介護給付費等支給審査会を設置し、障害支援区分の審査及び判定、支給要否の決定に係る意見聴取等を行うことで、障害介護給付費の適正化を進推する。																																
事業内容及び成果	<p>1 審査会開催数 12回</p> <p>2 障害支援区分認定状況</p> <table border="1"> <thead> <tr> <th rowspan="2">障害支援区分</th> <th colspan="2">認定者数(人)</th> </tr> <tr> <th>令和5年度</th> <th>令和4年度</th> </tr> </thead> <tbody> <tr> <td>区分1</td> <td>0</td> <td>1</td> </tr> <tr> <td>区分2</td> <td>24</td> <td>32</td> </tr> <tr> <td>区分3</td> <td>28</td> <td>41</td> </tr> <tr> <td>区分4</td> <td>33</td> <td>40</td> </tr> <tr> <td>区分5</td> <td>33</td> <td>32</td> </tr> <tr> <td>区分6</td> <td>56</td> <td>32</td> </tr> <tr> <td>合計</td> <td>174</td> <td>178</td> </tr> </tbody> </table>							障害支援区分	認定者数(人)		令和5年度	令和4年度	区分1	0	1	区分2	24	32	区分3	28	41	区分4	33	40	区分5	33	32	区分6	56	32	合計	174	178
障害支援区分	認定者数(人)																																
	令和5年度	令和4年度																															
区分1	0	1																															
区分2	24	32																															
区分3	28	41																															
区分4	33	40																															
区分5	33	32																															
区分6	56	32																															
合計	174	178																															
決算額(円)	財 源 内 訳 (円)																																
1,400,928	国庫支出金	県支出金	地方債	その他	一般財源																												
	0	0	0	0	1,400,928																												
概算人件費(円)	概算事業従事人数	概算事業総額(円)																															
8,797,811	1.08	10,198,739																															

所属名 **障がい福祉課**

ページ	148	款	民生費	項	社会福祉費	目	自立支援事業費
-----	-----	---	-----	---	-------	---	---------

事業名	<b>地域生活支援事業</b>
-----	-----------------

事業目的	障がい者が地域で安心して暮らせるよう地域生活支援（意思疎通支援、移動支援等）を行う。
------	--

事業内容及び成果	
----------	--

1 意思疎通支援事業等の状況

内 容	実 績	委託料(円)
手話通訳派遣事業委託	派遣件数 378 件 派遣人数 471 人 遠隔手話 12 件	7,064,870
要約筆記者派遣事業委託	派遣件数 29 件 派遣人数 87 人	1,317,000
手話通訳者養成講習会	募集人数 10 人 受講人数 4 人	1,371,245
手話奉仕員養成講習会	募集人数 60 人 受講人数 47 人 修了人数 44 人	
はじめての手話体験講座	募集人数 85 人 受講人数 59 人	
要約筆記講習会開催委託	募集人数 15 人 受講人数 6 人	101,000

2 移動支援事業の状況

事業所数	延べ利用人数	延べ利用時間	補助金交付額 (円)
14 か所	651 人	7,918 時間	20,448,120

3 日中一時支援事業の状況

事業所数	延べ利用人数	延べ利用日数	補助金交付額 (円)
13 か所	230 人	771.5 日	5,014,940

4 訪問入浴サービス事業の状況

事業所数	実利用人数	補助金交付額 (円)
1 か所	1 人	662,500

5 日常生活用具給付費の交付状況

件数	金額 (円)
2,177 件	23,568,617

6 更生訓練費の支給状況

実利用人数	金額 (円)
7 人	355,460 円

7 障がい者基幹相談支援センター（委託先：入間東部福祉会）

延べ利用人数	延べ活動件数	委託料 (円)
9,196 人	17,243 件	31,956,800

8 あいサポート運動の推進

- ・ あいサポート運動推進事業委託 1,903,449 円
- ・ あいサポーター数（令和4年度：9,193人→令和5年度：10,472人）  
 障害者差別解消法に定める普及啓発活動の一環としてあいサポーターの養成講座などを実施したことにより、障がい者への理解を促進することができた。

決算額(円)	財 源 内 訳 (円)				
	国庫支出金	県支出金	地方債	その他	一般財源
102,226,211	29,194,000	14,669,000	0	5,494	58,357,717
概算人件費(円)	概算事業従事人数	概算事業総額(円)			
21,750,145	2.67	123,976,356			

所属名 **障がい福祉課**

ページ	150	款	民生費	項	社会福祉費	目	精神保健事業費																		
事業名	<b>精神保健事業</b>																								
事業目的	精神保健福祉に関する相談・支援を行うことにより、精神障害についての理解を深めるとともに、精神障がい者の自立や社会参加を促進する。																								
事業内容及び成果	<p>1 相談等の実施状況</p> <table border="1"> <thead> <tr> <th>内 容</th> <th>開催数（回）</th> <th>延べ人数（人）</th> </tr> </thead> <tbody> <tr> <td>医師による精神保健相談（第4金曜日）</td> <td>12</td> <td>32</td> </tr> <tr> <td>ケースワーカーによる精神保健福祉相談</td> <td>随時</td> <td>1,076</td> </tr> </tbody> </table> <p>2 補助金の交付状況</p> <table border="1"> <thead> <tr> <th>補助金名</th> <th>交付団体</th> <th>補助額（円）</th> </tr> </thead> <tbody> <tr> <td>精神障害者家族会補助金</td> <td>富士見市精神障害者家族会（歩みの会）</td> <td>30,000</td> </tr> <tr> <td>精神障害者支援施設運営費補助金</td> <td>特定非営利活動法人アドバンス</td> <td>6,082,000</td> </tr> </tbody> </table>							内 容	開催数（回）	延べ人数（人）	医師による精神保健相談（第4金曜日）	12	32	ケースワーカーによる精神保健福祉相談	随時	1,076	補助金名	交付団体	補助額（円）	精神障害者家族会補助金	富士見市精神障害者家族会（歩みの会）	30,000	精神障害者支援施設運営費補助金	特定非営利活動法人アドバンス	6,082,000
内 容	開催数（回）	延べ人数（人）																							
医師による精神保健相談（第4金曜日）	12	32																							
ケースワーカーによる精神保健福祉相談	随時	1,076																							
補助金名	交付団体	補助額（円）																							
精神障害者家族会補助金	富士見市精神障害者家族会（歩みの会）	30,000																							
精神障害者支援施設運営費補助金	特定非営利活動法人アドバンス	6,082,000																							
決算額（円）	財 源 内 訳（円）																								
6,591,650	国庫支出金	県支出金	地方債	その他	一般財源																				
	0	0	0	0	6,591,650																				
概算人件費（円）	概算事業従事人数	概算事業総額（円）																							
6,272,513	0.77	12,864,163																							

所属名 **障がい福祉課**

ページ	158	款	民生費	項	児童福祉費	目	児童福祉総務費																
事業名	<b>児童発達相談支援事業</b>																						
事業目的	家庭における児童の発達や環境、養育等の様々な問題の解決を図る。																						
事業内容及び成果	<p>1 事業の実施状況</p> <table border="1"> <thead> <tr> <th>事 業</th> <th>内 容</th> <th>実施回数等</th> <th>延べ人数</th> </tr> </thead> <tbody> <tr> <td>児童発達支援相談</td> <td>児童発達支援相談員による相談</td> <td>316件</td> <td>626人</td> </tr> <tr> <td>言語相談（第3木曜日）</td> <td>言語聴覚士による相談</td> <td>12回</td> <td>90人</td> </tr> <tr> <td>療育相談（第4木曜日）</td> <td>医師による療育相談</td> <td>12回</td> <td>45人</td> </tr> </tbody> </table>							事 業	内 容	実施回数等	延べ人数	児童発達支援相談	児童発達支援相談員による相談	316件	626人	言語相談（第3木曜日）	言語聴覚士による相談	12回	90人	療育相談（第4木曜日）	医師による療育相談	12回	45人
事 業	内 容	実施回数等	延べ人数																				
児童発達支援相談	児童発達支援相談員による相談	316件	626人																				
言語相談（第3木曜日）	言語聴覚士による相談	12回	90人																				
療育相談（第4木曜日）	医師による療育相談	12回	45人																				
決算額（円）	財 源 内 訳（円）																						
3,360,750	国庫支出金	県支出金	地方債	その他	一般財源																		
	0	0	0	0	3,360,750																		
概算人件費（円）	概算事業従事人数	概算事業総額（円）																					
6,272,513	0.77	9,633,263																					

所属名 **障がい福祉課**

ページ	160	款	民生費	項	児童福祉費	目	児童福祉総務費
事業名	<b>障害児（者）生活サポート事業</b>						
事業目的	在宅の障がい児・者及びその家族の生活を支援するため、迅速・柔軟なサービスを提供する団体を育成・支援することにより、障がい児・者の福祉の向上・家族の介護負担の軽減を図る。						
事業内容及び成果							

1 サービスの利用状況

対象者	内容	利用件数	利用時間	登録人数	利用人数
身体障害者手帳又は療育手帳所持者、医師等により発達に障がいがあると判断された者	派遣	128件	67	障がい者79人 障がい児43人	障がい者37人 障がい児22人
	一時預かり	25件	63.5		
	送迎サービス	2,184件	1,313.5		
	外出援助	30件	85.5		
	その他	9件	9		

2 補助金の交付状況

交付団体	金額（円）
特定非営利活動法人グループみずほ	11,400
社会福祉法人むさし野たんぽぽ会おおいシッターサービス	370,300
特定非営利活動法人上福岡障害者支援センター21 障害者自立生活センター 二人三脚	91,200
特定非営利活動法人あおい糸	580,450
特定非営利活動法人あおい糸 居宅介護事業所 道	143,450
特定非営利活動法人くるみの木	193,800
社会福祉法人めぐみ会地域生活サポートセンターらいと	1,011,575
特定非営利活動法人サポートハウスみんなのて	920,175
合 計	3,322,350

決算額（円）	財 源 内 訳（円）				
3,322,350	国庫支出金	県支出金	地方債	その他	一般財源
	0	1,661,000	0	0	1,661,350
概算人件費（円）	概算事業従事人数	概算事業総額（円）			
5,457,901	0.67	8,780,251			

所属名 **健康増進センター**

ページ	178	款	衛生費	項	保健衛生費	目	予防費
-----	-----	---	-----	---	-------	---	-----

事業名	<b>感染症等予防対策事業</b>						
-----	-------------------	--	--	--	--	--	--

事業目的

予防接種法に基づき、予防接種を行い、感染のおそれがある疾病のまん延防止を図る。

事業内容及び成果

1 予防接種（定期接種）及び風しん追加的対策事業の実施状況

種類	対象者・接種回数	接種件数（件）		
		令和5年度	令和4年度	
ロタ	生後6週～24週または32週までに2回または3回	2,188	2,108	
ヒブ	生後2か月～5歳に至るまでに4回	3,119	3,133	
小児用肺炎球菌	生後2か月～5歳に至るまでに4回	3,128	3,121	
B型肝炎	生後1歳に至るまでに3回	2,336	2,287	
四種混合	生後2か月～7歳6か月に至るまでに4回	3,347	3,111	
不活化ポリオ	生後2か月～7歳6か月に至るまでに4回	0	0	
BCG	生後1歳に至るまでに1回	786	795	
麻しん風しん混合	[1期] 1歳以上2歳に至るまでに1回	747	799	
	[2期] 小学校就学前の1年間に1回	839	874	
水痘	1歳～3歳に至るまで2回	1,459	1,472	
日本脳炎	3歳～7歳6か月に至るまでに3回	2,357	2,689	
日本脳炎	9歳以上13歳未満に1回（特例対象者含む）	974	1,018	
二種混合	11歳以上13歳未満に1回	608	601	
HPV（ヒトパピローマウイルス）	小学校6年生～高校1年生相当年齢の女子	1,290	1,079	
肺炎球菌	65歳以上（60～65歳未満の一部含む）	948	872	
インフルエンザ	65歳以上（60～65歳未満の一部含む）	11,687	12,682	
委託料（円）		303,573,583	286,999,042	
風しん	抗体検査	昭和37年4月2日から昭和54年4月1日までに生まれた男性	375	854
	予防接種		61	164
委託料（円）		2,781,882	6,649,294	

2 委託外（富士見市・ふじみ野市・三芳町・埼玉県内契約医療機関以外）接種等補助の実施状況

種類	内容	令和5年度	令和4年度
委託外等予防接種補助	乳幼児、小学生、中高生、高齢者定期接種	260件	262件
	特別の理由による任意予防接種補助	0件	1件
	補助金額（円）	1,999,310	3,066,801

決算額（円）	財源内訳（円）				
319,540,889	国庫支出金	県支出金	地方債	その他	一般財源
	5,584,758	0	0	1,000,000	312,956,131
概算人件費（円）	概算事業従事人数	概算事業総額（円）			
8,960,734	1.10	328,501,623			

ページ	178	款	衛生費	項	保健衛生費	目	予防費																																																		
事業名	<b>新型コロナウイルスワクチン接種推進事業</b>																																																								
事業目的	予防接種法に基づき、市民に対して新型コロナウイルスワクチン接種を迅速かつ安全に実施する。																																																								
事業内容及び成果	<p>1 個別接種実施状況</p> <table border="1"> <thead> <tr> <th></th> <th>令和5年度</th> <th>令和4年度</th> </tr> </thead> <tbody> <tr> <td>接種</td> <td>47,578件</td> <td>191,995件</td> </tr> <tr> <td>予診のみ</td> <td>67件</td> <td>262件</td> </tr> <tr> <td>時間外加算</td> <td>21,177件</td> <td>11,836件</td> </tr> <tr> <td>休日加算</td> <td>1,681件</td> <td>13,645件</td> </tr> <tr> <td>乳幼児加算</td> <td>206件</td> <td>737件</td> </tr> <tr> <td>委託料（繰越明許分）</td> <td>60,963,804円</td> <td>77,994,293円</td> </tr> <tr> <td>委託料</td> <td>55,069,839円</td> <td>265,011,755円</td> </tr> </tbody> </table> <p>2 接種状況（年度末VRSデータより）</p> <table border="1"> <thead> <tr> <th rowspan="2"></th> <th colspan="2">接種人数／接種率（全人口比）</th> </tr> <tr> <th>令和5年度</th> <th>令和4年度</th> </tr> </thead> <tbody> <tr> <td>1回目</td> <td>40人／0.04%</td> <td>630人／0.6%</td> </tr> <tr> <td>2回目</td> <td>46人／0.04%</td> <td>1,613人／1.4%</td> </tr> <tr> <td>3回目</td> <td>231人／0.2%</td> <td>31,544人／27.9%</td> </tr> <tr> <td>4回目</td> <td>861人／0.8%</td> <td>49,985人／44.2%</td> </tr> <tr> <td>5回目</td> <td>9,071人／8.0%</td> <td>23,422人／20.7%</td> </tr> <tr> <td>6回目</td> <td>17,666人／15.6%</td> <td>-</td> </tr> <tr> <td>7回目</td> <td>13,483人／11.9%</td> <td>-</td> </tr> </tbody> </table>								令和5年度	令和4年度	接種	47,578件	191,995件	予診のみ	67件	262件	時間外加算	21,177件	11,836件	休日加算	1,681件	13,645件	乳幼児加算	206件	737件	委託料（繰越明許分）	60,963,804円	77,994,293円	委託料	55,069,839円	265,011,755円		接種人数／接種率（全人口比）		令和5年度	令和4年度	1回目	40人／0.04%	630人／0.6%	2回目	46人／0.04%	1,613人／1.4%	3回目	231人／0.2%	31,544人／27.9%	4回目	861人／0.8%	49,985人／44.2%	5回目	9,071人／8.0%	23,422人／20.7%	6回目	17,666人／15.6%	-	7回目	13,483人／11.9%	-
	令和5年度	令和4年度																																																							
接種	47,578件	191,995件																																																							
予診のみ	67件	262件																																																							
時間外加算	21,177件	11,836件																																																							
休日加算	1,681件	13,645件																																																							
乳幼児加算	206件	737件																																																							
委託料（繰越明許分）	60,963,804円	77,994,293円																																																							
委託料	55,069,839円	265,011,755円																																																							
	接種人数／接種率（全人口比）																																																								
	令和5年度	令和4年度																																																							
1回目	40人／0.04%	630人／0.6%																																																							
2回目	46人／0.04%	1,613人／1.4%																																																							
3回目	231人／0.2%	31,544人／27.9%																																																							
4回目	861人／0.8%	49,985人／44.2%																																																							
5回目	9,071人／8.0%	23,422人／20.7%																																																							
6回目	17,666人／15.6%	-																																																							
7回目	13,483人／11.9%	-																																																							
決算額(円)	財 源 内 訳 (円)																																																								
192,059,587	国庫支出金	県支出金	地方債	その他	一般財源																																																				
	192,041,587	0	0	0	18,000																																																				
概算人件費(円)	概算事業従事人数	概算事業総額(円)																																																							
19,143,386	2.35	211,202,973																																																							



所属名 **健康増進センター**

ページ	180	款	衛生費	項	保健衛生費	目	予防費																									
事業名	<b>自殺対策事業</b>																															
事業目的	誰も自殺に追い込まれることのない富士見市の実現を目指し、こころの健康についての普及啓発や相談支援の充実等、地域の特性に応じた自殺対策の推進を図る。																															
事業内容及び成果	<p>1 心の健康状態が把握できるメンタルヘルスチェックシステム「こころの体温計」を市ホームページ上に開設</p> <table border="1"> <tr> <td></td> <td>令和5年度</td> <td>令和4年度</td> </tr> <tr> <td>こころの体温計 サイト総アクセス数（延べ件数）</td> <td>27,910件</td> <td>20,302件</td> </tr> </table> <p>2 ゲートキーパー養成研修の実施状況</p> <table border="1"> <thead> <tr> <th rowspan="2"></th> <th colspan="2">令和5年度</th> <th colspan="2">令和4年度</th> </tr> <tr> <th>開催数 (回)</th> <th>延べ参加人数 (人)</th> <th>開催数 (回)</th> <th>延べ参加人数 (人)</th> </tr> </thead> <tbody> <tr> <td>市民向け</td> <td>5</td> <td>145</td> <td>2</td> <td>67</td> </tr> <tr> <td>職員向け</td> <td>2</td> <td>46</td> <td>2</td> <td>45</td> </tr> </tbody> </table> <p>3 自殺対策関係機関との連携</p> <p>①富士見市自殺対策ネットワーク連絡会の開催 1回（11月20日）</p> <ul style="list-style-type: none"> <li>・富士見市の自殺の現状について</li> <li>・各機関における現状・取組・課題等について 等</li> </ul> <p>②富士見高校でのメンタルヘルスに関する講演会の開催 1回（2月1日）</p> <ul style="list-style-type: none"> <li>・富士見高校2年生及び担当教員 215名</li> </ul>								令和5年度	令和4年度	こころの体温計 サイト総アクセス数（延べ件数）	27,910件	20,302件		令和5年度		令和4年度		開催数 (回)	延べ参加人数 (人)	開催数 (回)	延べ参加人数 (人)	市民向け	5	145	2	67	職員向け	2	46	2	45
	令和5年度	令和4年度																														
こころの体温計 サイト総アクセス数（延べ件数）	27,910件	20,302件																														
	令和5年度		令和4年度																													
	開催数 (回)	延べ参加人数 (人)	開催数 (回)	延べ参加人数 (人)																												
市民向け	5	145	2	67																												
職員向け	2	46	2	45																												
決算額(円)	財 源 内 訳 (円)																															
429,790	国庫支出金	県支出金	地方債	その他	一般財源																											
	0	200,000	0	0	229,790																											
概算人件費(円)	概算事業従事人数	概算事業総額(円)																														
7,738,815	0.95	8,168,605																														

所属名 **健康増進センター**

ページ	184	款	衛生費	項	保健衛生費	目	健康増進センター費																																																																																																																																																				
事業名	<b>健康診査事業</b>																																																																																																																																																										
事業目的	生活習慣病などの早期発見・早期治療のため、健康増進法に基づく健康診査、がん検診などを行い、健康の増進を図る。																																																																																																																																																										
事業内容及び成果	<p>1 健康診査の実施状況</p> <table border="1"> <thead> <tr> <th rowspan="2"></th> <th rowspan="2">健(検)診名</th> <th colspan="2">対象人数</th> <th colspan="2">受診人数</th> <th colspan="2">受診率(%)</th> </tr> <tr> <th>5年度</th> <th>4年度</th> <th>5年度</th> <th>4年度</th> <th>5年度</th> <th>4年度</th> </tr> </thead> <tbody> <tr> <td rowspan="11">医療機関での健(検)診</td> <td>健康診査</td> <td>1,379</td> <td>1,333</td> <td>125</td> <td>131</td> <td>9.1</td> <td>9.8</td> </tr> <tr> <td>肝炎ウイルス検診</td> <td>—</td> <td>—</td> <td>76</td> <td>109</td> <td>—</td> <td>—</td> </tr> <tr> <td>肺がん検診</td> <td>66,787</td> <td>66,378</td> <td>9,393</td> <td>9,646</td> <td>14.1</td> <td>14.5</td> </tr> <tr> <td>大腸がん検診</td> <td>66,787</td> <td>66,378</td> <td>7,427</td> <td>7,656</td> <td>11.1</td> <td>11.5</td> </tr> <tr> <td>子宮がん検診</td> <td>48,560</td> <td>48,261</td> <td>2,002</td> <td>2,162</td> <td>4.1</td> <td>4.5</td> </tr> <tr> <td>胃がん(胃内視鏡)検診</td> <td>50,350</td> <td>49,396</td> <td>464</td> <td>449</td> <td>0.9</td> <td>0.9</td> </tr> <tr> <td>胃がんリスク検診</td> <td>1,444</td> <td>1,457</td> <td>76</td> <td>83</td> <td>5.3</td> <td>5.7</td> </tr> <tr> <td>乳がん検診</td> <td>34,292</td> <td>34,103</td> <td>174</td> <td>184</td> <td>0.5</td> <td>0.5</td> </tr> <tr> <td>緑内障検診</td> <td>3,088</td> <td>3,092</td> <td>648</td> <td>648</td> <td>21.0</td> <td>21.0</td> </tr> <tr> <td>成人歯科健診</td> <td>—</td> <td>—</td> <td>189</td> <td>212</td> <td>—</td> <td>—</td> </tr> <tr> <td>妊産婦歯科健診</td> <td>—</td> <td>—</td> <td>102</td> <td>120</td> <td>—</td> <td>—</td> </tr> <tr> <td rowspan="4">健康増進センターでの集団健(検)診</td> <td>乳がん検診</td> <td>34,292</td> <td>34,103</td> <td>1,201</td> <td>1,061</td> <td>3.5</td> <td>3.1</td> </tr> <tr> <td>胃がん検診</td> <td>66,787</td> <td>66,378</td> <td>273</td> <td>265</td> <td>0.4</td> <td>0.4</td> </tr> <tr> <td>前立腺がん検診</td> <td>24,011</td> <td>23,537</td> <td>355</td> <td>397</td> <td>1.5</td> <td>1.7</td> </tr> <tr> <td>ヘルスチェック</td> <td>—</td> <td>—</td> <td>113</td> <td>132</td> <td>—</td> <td>—</td> </tr> </tbody> </table> <p>2 がん検診推進事業の実施(再掲)</p> <table border="1"> <thead> <tr> <th rowspan="2"></th> <th colspan="2">対象人数</th> <th colspan="2">受診人数</th> <th colspan="2">受診率(%)</th> </tr> <tr> <th>5年度</th> <th>4年度</th> <th>5年度</th> <th>4年度</th> <th>5年度</th> <th>4年度</th> </tr> </thead> <tbody> <tr> <td>子宮がん検診(20歳の女性)</td> <td>578</td> <td>574</td> <td>61</td> <td>63</td> <td>10.6</td> <td>11.8</td> </tr> <tr> <td>乳がん検診(40歳の女性)</td> <td>722</td> <td>684</td> <td>145</td> <td>154</td> <td>20.0</td> <td>22.5</td> </tr> </tbody> </table>								健(検)診名	対象人数		受診人数		受診率(%)		5年度	4年度	5年度	4年度	5年度	4年度	医療機関での健(検)診	健康診査	1,379	1,333	125	131	9.1	9.8	肝炎ウイルス検診	—	—	76	109	—	—	肺がん検診	66,787	66,378	9,393	9,646	14.1	14.5	大腸がん検診	66,787	66,378	7,427	7,656	11.1	11.5	子宮がん検診	48,560	48,261	2,002	2,162	4.1	4.5	胃がん(胃内視鏡)検診	50,350	49,396	464	449	0.9	0.9	胃がんリスク検診	1,444	1,457	76	83	5.3	5.7	乳がん検診	34,292	34,103	174	184	0.5	0.5	緑内障検診	3,088	3,092	648	648	21.0	21.0	成人歯科健診	—	—	189	212	—	—	妊産婦歯科健診	—	—	102	120	—	—	健康増進センターでの集団健(検)診	乳がん検診	34,292	34,103	1,201	1,061	3.5	3.1	胃がん検診	66,787	66,378	273	265	0.4	0.4	前立腺がん検診	24,011	23,537	355	397	1.5	1.7	ヘルスチェック	—	—	113	132	—	—		対象人数		受診人数		受診率(%)		5年度	4年度	5年度	4年度	5年度	4年度	子宮がん検診(20歳の女性)	578	574	61	63	10.6	11.8	乳がん検診(40歳の女性)	722	684	145	154	20.0	22.5
	健(検)診名	対象人数		受診人数		受診率(%)																																																																																																																																																					
		5年度	4年度	5年度	4年度	5年度	4年度																																																																																																																																																				
医療機関での健(検)診	健康診査	1,379	1,333	125	131	9.1	9.8																																																																																																																																																				
	肝炎ウイルス検診	—	—	76	109	—	—																																																																																																																																																				
	肺がん検診	66,787	66,378	9,393	9,646	14.1	14.5																																																																																																																																																				
	大腸がん検診	66,787	66,378	7,427	7,656	11.1	11.5																																																																																																																																																				
	子宮がん検診	48,560	48,261	2,002	2,162	4.1	4.5																																																																																																																																																				
	胃がん(胃内視鏡)検診	50,350	49,396	464	449	0.9	0.9																																																																																																																																																				
	胃がんリスク検診	1,444	1,457	76	83	5.3	5.7																																																																																																																																																				
	乳がん検診	34,292	34,103	174	184	0.5	0.5																																																																																																																																																				
	緑内障検診	3,088	3,092	648	648	21.0	21.0																																																																																																																																																				
	成人歯科健診	—	—	189	212	—	—																																																																																																																																																				
	妊産婦歯科健診	—	—	102	120	—	—																																																																																																																																																				
健康増進センターでの集団健(検)診	乳がん検診	34,292	34,103	1,201	1,061	3.5	3.1																																																																																																																																																				
	胃がん検診	66,787	66,378	273	265	0.4	0.4																																																																																																																																																				
	前立腺がん検診	24,011	23,537	355	397	1.5	1.7																																																																																																																																																				
	ヘルスチェック	—	—	113	132	—	—																																																																																																																																																				
	対象人数		受診人数		受診率(%)																																																																																																																																																						
	5年度	4年度	5年度	4年度	5年度	4年度																																																																																																																																																					
子宮がん検診(20歳の女性)	578	574	61	63	10.6	11.8																																																																																																																																																					
乳がん検診(40歳の女性)	722	684	145	154	20.0	22.5																																																																																																																																																					
決算額(円)	財 源 内 訳 (円)																																																																																																																																																										
85,344,555	国庫支出金	県支出金	地方債	その他	一般財源																																																																																																																																																						
	1,193,000	717,000	0	3,852,000	79,582,555																																																																																																																																																						
概算人件費(円)	概算事業従事人数	概算事業総額(円)																																																																																																																																																									
7,331,509	0.90	92,676,064																																																																																																																																																									

所属名 **健康増進センター**

ページ	186	款	衛生費	項	保健衛生費	目	健康増進センター費
事業名	<b>地域保健医療整備事業</b>						

事業目的

市民が必要に応じて適切な医療サービスを受けられるように、医療供給体制の整備を図る。  
また、各種医療機関・団体の円滑な運営と医療技術の向上を図るために、調査・研究等の経費に対する助成を行い、地域医療体制の充実・強化を図る。

事業内容及び成果

1 補助金・負担金の交付状況

補助金等の名称	内 容	金額 (円)	
		令和5年度	令和4年度
川越地区第二次救急医療病院群輪番制病院運営費負担金	24時間体制で入院又は手術が必要な救急患者に対応するため、川越地区救急医療圏協力的市町幹事市へ負担金を納入する。(川越市・富士見市・ふじみ野市・三芳町・川島町の3市2町の協定に基づく負担金)	5,735,740	5,691,450
小児救急医療支援事業費負担金	朝霞保健所管内小児救急医療支援事業に対する負担金(朝霞市・志木市・和光市・新座市・富士見市・ふじみ野市・三芳町の6市1町の協定に基づく負担金)	164,683	166,336
医師会運営事業費補助金	団体の円滑な運営と医療技術の向上を図るため、調査・研究等の経費に対する補助金	1,120,000	1,100,000
休日急患診療所・小児時間外救急診療所運営事業費補助金	休日における急病人の救急医療と平日(月～土)の夜間(20:00～22:00)の小児時間外救急診療に対する補助金	5,400,129	2,978,586
歯科医師会運営事業費補助金	団体の円滑な運営と医療技術の向上を図るため、調査・研究等の経費に対する補助金	928,000	733,541
病診連携推進事業費補助金	開業医と中核病院の相互の機能連携と分担による効果的・効率的な医療供給体制の確立等をするために交付する補助金	796,680	794,300
在宅当番医制運営事業費補助金	休日の富士見市・ふじみ野市・三芳町の在宅当番医の救急診療に対する補助金	1,672,598	1,659,997

2 休日診療所受診状況

	休日急患診療所受診者数			
	昼 間		夜 間	
	令和5年度	令和4年度	令和5年度	令和4年度
富士見市	602	507	135	0
ふじみ野市	953	636	218	0
三芳町	104	91	28	0
その他	157	314	58	0
合 計	1,816	1,548	439	0

※夜間診療は令和3年2月より令和5年3月まで休診、令和5年4月より診療再開

決算額(円)	財 源 内 訳 (円)				
	国庫支出金	県支出金	地方債	その他	一般財源
15,817,830	0	0	0	0	15,817,830
概算人件費(円)	概算事業従事人数	概算事業総額(円)			
1,629,224	0.20	17,447,054			

所属名 **健康増進センター**

ページ	186	款	衛生費	項	保健衛生費	目	健康増進センター費
事業名	<b>健康増進センター施設維持管理事業</b>						
事業目的	施設利用者が安全かつ快適に利用できるよう施設の維持管理を行い、市民の健康の保持及び増進を図る。						

事業内容及び成果

1 施設の維持管理等の状況

維持管理の内容	金額(円)	
	令和5年度	令和4年度
光熱水費(電気・ガス・上下水道)	3,884,649	5,128,199
修繕費 ・冷却塔給水管漏水修繕 ・事務室ブラインド交換修繕 ・汚水桝修繕 ・冷却塔薬液注入ホース交換修繕 ・エレベーター部品交換修繕 ・事務室ブラインド交換修繕 ・トイレ換気扇交換修繕	486,500	421,740
施設維持管理委託 ・清掃業務 ・エレベーター保守点検 ・消防設備保守点検 ・排水桝及び排水管清掃 ・警備業務 ・冷暖房機保守点検 ・自動ドア保守点検 ・樹木維持管理業務	4,628,580	4,059,880
その他委託 ・殺虫消毒業務 ・草刈業務	230,500	181,500
工事請負費 ・応接室床張替え工事	605,000	—
原材料費 ・応急処理用材料費	46,750	50,820

2 体育館の利用状況【歳入】

新型コロナウイルスワクチン接種事業及び新型コロナウイルス感染による自宅療養者支援事業の使用による臨時休館：令和3年3月1日～令和6年3月31日

決算額(円)	財源内訳(円)				
10,050,852	国庫支出金	県支出金	地方債	その他	一般財源
	0	0	0	0	10,050,852
概算人件費(円)	概算事業従事人数	概算事業総額(円)			
2,443,836	0.30	12,494,688			

所属名 **健康増進センター**

ページ	186	款	衛生費	項	保健衛生費	目	健康増進センター費																																																																																												
事業名	<b>市民健康づくり事業</b>																																																																																																		
事業目的	生活習慣病の一次予防に重点を置いた各種健康教室、健康相談などを行い、市民が自己管理による健康な生活を送ることができるよう健康づくり活動を支援する。また、ピアザ☆ふじみ内の食育推進室を拠点として、食育の推進を図る。																																																																																																		
事業内容及び成果	<p>1 各種教室、相談等の実施状況</p> <table border="1"> <thead> <tr> <th rowspan="2">内 容</th> <th colspan="2">令和5年度</th> <th colspan="2">令和4年度</th> </tr> <tr> <th>開催数(回)</th> <th>参加人数(人)</th> <th>開催数(回)</th> <th>参加人数(人)</th> </tr> </thead> <tbody> <tr> <td>生活習慣病予防教室</td> <td>6</td> <td>77</td> <td>4</td> <td>66</td> </tr> <tr> <td>ヘルスセミナー</td> <td>2</td> <td>113</td> <td>2</td> <td>138</td> </tr> <tr> <td>歯周病予防教室</td> <td>2</td> <td>24</td> <td>2</td> <td>13</td> </tr> <tr> <td>運動講座</td> <td>12</td> <td>149</td> <td>14</td> <td>179</td> </tr> <tr> <td>健康に関するシンポジウム</td> <td>1</td> <td>36</td> <td>1</td> <td>76</td> </tr> <tr> <td>依頼による教室</td> <td>1</td> <td>36</td> <td>1</td> <td>15</td> </tr> <tr> <td>地域健康相談</td> <td>7</td> <td>175</td> <td>5</td> <td>210</td> </tr> <tr> <td>所内健康相談</td> <td>64</td> <td>64</td> <td>59</td> <td>59</td> </tr> <tr> <td>健康まつり</td> <td>1</td> <td>860</td> <td>1</td> <td>700</td> </tr> <tr> <td>食生活改善推進員リーダー講習会</td> <td>6</td> <td>102</td> <td>6</td> <td>79</td> </tr> <tr> <td>健康づくり料理講習会</td> <td>40</td> <td>344</td> <td>40</td> <td>298</td> </tr> <tr> <td>食育推進のための料理教室等※</td> <td>7</td> <td>400</td> <td>8</td> <td>285</td> </tr> <tr> <td>ヘルスメイト養成講座</td> <td>6</td> <td>76</td> <td>—</td> <td>—</td> </tr> </tbody> </table> <p>※参加人数には動画視聴回数を含む。その他、食育と歯科口腔に関する展示を実施(6月)。</p> <p>2 審議会等の開催状況</p> <table border="1"> <thead> <tr> <th>審議会名</th> <th>開催数</th> <th>主な審議内容</th> </tr> </thead> <tbody> <tr> <td>富士見市健康づくり審議会</td> <td>1回(8月10日)</td> <td>いきいき健康&amp;歯っぴーライフ☆ふじみに関する事業の取組状況について</td> </tr> </tbody> </table> <p>3 AEDの設置状況(令和6年3月31日現在) 60か所61台 ※健康増進センターで設置した数</p> <p>4 埼玉県コバトン健康マイレージ事業の参加者数(各年度3月31日現在)</p> <table border="1"> <thead> <tr> <th></th> <th>令和5年度</th> <th>令和4年度</th> </tr> </thead> <tbody> <tr> <td>参加者数</td> <td>3,978人</td> <td>3,353人</td> </tr> </tbody> </table> <p>5 禁煙外来治療費補助金の交付状況</p> <table border="1"> <thead> <tr> <th></th> <th>令和5年度</th> <th>令和4年度</th> </tr> </thead> <tbody> <tr> <td>交付人数</td> <td>0人</td> <td>2人</td> </tr> </tbody> </table>							内 容	令和5年度		令和4年度		開催数(回)	参加人数(人)	開催数(回)	参加人数(人)	生活習慣病予防教室	6	77	4	66	ヘルスセミナー	2	113	2	138	歯周病予防教室	2	24	2	13	運動講座	12	149	14	179	健康に関するシンポジウム	1	36	1	76	依頼による教室	1	36	1	15	地域健康相談	7	175	5	210	所内健康相談	64	64	59	59	健康まつり	1	860	1	700	食生活改善推進員リーダー講習会	6	102	6	79	健康づくり料理講習会	40	344	40	298	食育推進のための料理教室等※	7	400	8	285	ヘルスメイト養成講座	6	76	—	—	審議会名	開催数	主な審議内容	富士見市健康づくり審議会	1回(8月10日)	いきいき健康&歯っぴーライフ☆ふじみに関する事業の取組状況について		令和5年度	令和4年度	参加者数	3,978人	3,353人		令和5年度	令和4年度	交付人数	0人	2人
内 容	令和5年度		令和4年度																																																																																																
	開催数(回)	参加人数(人)	開催数(回)	参加人数(人)																																																																																															
生活習慣病予防教室	6	77	4	66																																																																																															
ヘルスセミナー	2	113	2	138																																																																																															
歯周病予防教室	2	24	2	13																																																																																															
運動講座	12	149	14	179																																																																																															
健康に関するシンポジウム	1	36	1	76																																																																																															
依頼による教室	1	36	1	15																																																																																															
地域健康相談	7	175	5	210																																																																																															
所内健康相談	64	64	59	59																																																																																															
健康まつり	1	860	1	700																																																																																															
食生活改善推進員リーダー講習会	6	102	6	79																																																																																															
健康づくり料理講習会	40	344	40	298																																																																																															
食育推進のための料理教室等※	7	400	8	285																																																																																															
ヘルスメイト養成講座	6	76	—	—																																																																																															
審議会名	開催数	主な審議内容																																																																																																	
富士見市健康づくり審議会	1回(8月10日)	いきいき健康&歯っぴーライフ☆ふじみに関する事業の取組状況について																																																																																																	
	令和5年度	令和4年度																																																																																																	
参加者数	3,978人	3,353人																																																																																																	
	令和5年度	令和4年度																																																																																																	
交付人数	0人	2人																																																																																																	
決算額(円)	財 源 内 訳 (円)																																																																																																		
5,498,724	国庫支出金	県支出金	地方債	その他	一般財源																																																																																														
	0	135,000	0	678,540	4,685,184																																																																																														
概算人件費(円)	概算事業従事人数	概算事業総額(円)																																																																																																	
24,438,366	3.00	29,937,090																																																																																																	

所属名 **新型コロナウイルス感染症緊急生活支援対策室**

ページ	136	款	民生費	項	社会福祉費	目	社会福祉総務費								
事業名	<b>【新規】電力・ガス・食料品等価格高騰重点支援給付金支給事業</b>														
事業目的	電力・ガス・食料品などの価格高騰による負担増を踏まえ、特に家計への影響が大きい住民税非課税世帯等に対して電力・ガス・食料品等価格高騰重点支援給付金を支給する。														
事業内容及び成果	<p>1 電力・ガス・食料品等価格高騰重点支援給付金の支給状況</p> <table border="1"> <tr> <td>支給対象世帯数</td> <td>11,925 件</td> </tr> <tr> <td>支給世帯数</td> <td>10,317 件</td> </tr> <tr> <td>支給総額</td> <td>309,510,000 円</td> </tr> <tr> <td>支給率</td> <td>86.5%</td> </tr> </table> <p>①支給対象者 次のいずれかに該当する方</p> <ul style="list-style-type: none"> <li>令和5年6月1日時点で住民登録が富士見市にあり、世帯全員の令和5年度分の住民税均等割が非課税である世帯（住民税非課税世帯）</li> <li>令和5年6月1日時点で日本国内に住民登録がある方で、申請日において富士見市に住民登録があり、予期せず家計が急変し、住民税非課税世帯と同様の収入又は所得にあると認められる世帯（家計急変世帯）</li> </ul> <p>②支給金額 一世帯あたり 30,000 円</p>							支給対象世帯数	11,925 件	支給世帯数	10,317 件	支給総額	309,510,000 円	支給率	86.5%
支給対象世帯数	11,925 件														
支給世帯数	10,317 件														
支給総額	309,510,000 円														
支給率	86.5%														
決算額(円)	財 源 内 訳 (円)														
329,117,032	国庫支出金	県支出金	地方債	その他	一般財源										
	329,117,000	0	0	0	32										
概算人件費(円)	概算事業従事人数	概算事業総額(円)													
6,435,436	0.79	335,552,468													

所属名 **産業経済課**

ページ	196	款	労働費	項	労働諸費	目	労働諸費
事業名	<b>勤労者福祉事業</b>						

事業目的  
 相談員による内職のあっ旋のほか、福祉活動を行う労働団体及び中小企業の事業主に対して補助を行い、労働者の福祉の向上を図る。

事業内容及び成果

- 富士見市ふるさとハローワークの状況
 

窓口相談者数	3,876人
求人検索機利用者数	2,920人
- 内職に関係する相談の状況 ( )内は令和4年度の状況
 

求職者数(人)		あっ旋件数 合計	求人事業所数		求人数	
女	男		市内	市外	市内	市外
新規	59(59)	15 (28)	3 (7)	28 (31)	8 (8)	82 (88)
再来所	10(7)					
合計	86(87)					
- 就業支援講習会の状況
 

内容	開催時間	募集人数	参加人数
金曜講座 第1回 ~就職活動の進め方~	2時間	30人	6人
金曜講座 第2回 ~応募書類の書き方と面接のポイント講座~	2時間	30人	4人
金曜講座 第3回 ~労働関連法規・社会保障制度の理解~	2時間	30人	6人
- 補助金の交付状況
 

	補助の内容	金額(円)	
		令和5年度	令和4年度
入間東部労働組合 連合会補助金	労働相談事業	30,000	30,000
川越地方労働組合 連絡協議会補助金	労働相談事業	40,000	40,000
中小企業退職金共 済契約等掛金補助 金	中小企業退職金共済契約等により、新たに契約の被共済者となる従業員を有する事業主に対し、その契約掛金の一部を補助(67事業主298人)	2,696,000	2,485,400
- 勤労者住宅資金の利用状況
 

取扱金融機関	年度	件数	貸付残高(円)	預託額(円)
中央労働金庫朝霞支店	令和5年度	0	0	69,000
	令和4年度	1	149,786	145,000
いるま野農業協同組合	令和5年度	1	276,968	251,000
	令和4年度	3	2,791,704	506,000

※平成21年度までの貸付分 ※件数、貸付残高は年度末現在の数字

決算額(円)	財 源 内 訳 (円)				
5,131,850	国庫支出金	県支出金	地方債	その他	一般財源
	0	0	0	320,000	4,811,850
概算人件費(円)	概算事業従事人数	概算事業総額(円)			
7,738,815	0.95	12,870,665			

所属名 **産業経済課**

ページ	200	款	農林水産業費	項	農業費	目	農業振興費														
事業名	<b>森林環境整備基金積立事業</b>																				
事業目的	森林環境整備基金を活用した事業を実施し、木材利用の促進や森林の有する公益的機能の普及啓発等を図る。																				
事業内容及び成果	<p>1 森林環境整備基金の積立状況 (単位 円)</p> <table border="1"> <thead> <tr> <th>令和4年度末残高</th> <th>運用等による積立額</th> <th>令和5年度取崩額</th> <th>令和5年度末残高</th> </tr> </thead> <tbody> <tr> <td>29,652,419</td> <td>11,877,181</td> <td>3,404,940</td> <td>38,124,660</td> </tr> </tbody> </table> <p>① 積立額内訳 積立金 11,844,000円、利息額 33,181円                  ② 基金の運用先 東京信用金庫、川口信用金庫、野村證券株式会社、SMBC日興証券株式会社                  ③ 運用の利率 0.055%~0.625%</p> <p>2 森林環境整備基金の活用状況</p> <table border="1"> <thead> <tr> <th>事業名</th> <th>内容</th> <th>充当金額(円)</th> </tr> </thead> <tbody> <tr> <td>学校施設整備事業</td> <td>市立水谷小学校校舎増築工事において、増築校舎1階放課後児童クラブの床材に国産材を使用</td> <td>3,404,940</td> </tr> </tbody> </table>							令和4年度末残高	運用等による積立額	令和5年度取崩額	令和5年度末残高	29,652,419	11,877,181	3,404,940	38,124,660	事業名	内容	充当金額(円)	学校施設整備事業	市立水谷小学校校舎増築工事において、増築校舎1階放課後児童クラブの床材に国産材を使用	3,404,940
令和4年度末残高	運用等による積立額	令和5年度取崩額	令和5年度末残高																		
29,652,419	11,877,181	3,404,940	38,124,660																		
事業名	内容	充当金額(円)																			
学校施設整備事業	市立水谷小学校校舎増築工事において、増築校舎1階放課後児童クラブの床材に国産材を使用	3,404,940																			
決算額(円)	財 源 内 訳 (円)																				
11,877,181	国庫支出金	県支出金	地方債	その他	一般財源																
	0	0	0	33,181	11,844,000																
概算人件費(円)	概算事業従事人数	概算事業総額(円)																			
814,612	0.10	12,691,793																			



所属名 **産業経済課**

ページ	206	款	商工費	項	商工費	目	商工業振興費
事業名	<b>中小企業融資事業</b>						
事業目的	市内中小企業者へ制度融資の案内や相談及びあっ旋を行い、必要とする事業資金を円滑かつ低利で調達できるようにすることで、市内中小企業者の経営の安定化を図る。						

事業内容及び成果

1 セーフティネット（中小企業信用保険法第2条第5項第4号及び第5号）の認定状況

①業種別認定数（第5号）

認定業種	5年度	4年度
建設業	18	7
製造業	2	0
運輸業・郵便業	3	3
卸売業・小売業	9	1
不動産業・物品賃貸業	1	0
学術研究、 専門・技術サービス業	0	0
宿泊業・飲食サービス業	1	0
生活関連サービス業、 娯楽業	3	0
教育・学習支援業	0	1
医療・福祉	0	0
サービス業（ほかに 分類されないもの）	0	0
合計	37	12

②月別認定数

認定月	第4号		第5号	
	5年度	4年度	5年度	4年度
4月	2	1	4	1
5月	3	1	4	0
6月	4	6	1	0
7月	7	0	2	1
8月	5	6	4	1
9月	9	4	2	0
10月	2	1	4	1
11月	2	0	5	1
12月	7	5	1	1
1月	6	1	3	1
2月	1	7	2	5
3月	4	4	5	0
合計	52	36	37	12

※第4号は地域を、第5号は業種を国が指定。

2 セーフティ小口融資制度預託金の状況

	令和5年度	令和4年度
金融機関	3機関	3機関
預託額	716,000円	1,867,000円

決算額(円)	財 源 内 訳 (円)				
728,318	国庫支出金	県支出金	地方債	その他	一般財源
	0	0	0	716,000	12,318
概算人件費(円)	概算事業従事人数	概算事業総額(円)			
7,331,509	0.90	8,059,827			

所属名 **産業経済課**

ページ	206	款	商工費	項	商工費	目	商工業振興費																																																															
事業名	<b>商工業推進事業</b>																																																																					
事業目的	商業活性化ビジョンに基づき各種商業活性化事業を実施し、活気と魅力ある商業環境を形成する。また市内産業振興のため商工団体等に対して補助を行い、市内産業の発展を推進する。																																																																					
事業内容及び成果	<p>1 補助金の交付状況</p> <table border="1"> <thead> <tr> <th rowspan="2">補助金名</th> <th rowspan="2">交付団体等</th> <th rowspan="2">交付の内容</th> <th colspan="2">金額(円)</th> </tr> <tr> <th>令和5年度</th> <th>令和4年度</th> </tr> </thead> <tbody> <tr> <td>商工会事業補助金</td> <td>富士見市商工会</td> <td>経営改善指導、各種講習会の開催など</td> <td>13,000,000</td> <td>13,000,000</td> </tr> <tr> <td>商店街街路灯使用電気料金補助金</td> <td>市内商店会等(15団体)</td> <td>街路灯使用電気料金(計573本)</td> <td>3,823,382</td> <td>4,135,159</td> </tr> <tr> <td>商店街活性化推進事業補助金</td> <td>西みずほ台商店会他6団体</td> <td>まつり、グルメチケット、スタンプ事業など</td> <td>3,094,000</td> <td>2,624,000</td> </tr> <tr> <td>ふじみ産業元気づくり事業補助金</td> <td>富士見市商工会</td> <td>農・商・工業者連携による振興を目的とした事業に対する補助</td> <td>1,994,814</td> <td>1,976,213</td> </tr> <tr> <td>商店街空き店舗出店支援事業補助金</td> <td>12件</td> <td>商店街の空き店舗を活用した創業に対する補助</td> <td>4,824,000</td> <td>4,584,000</td> </tr> <tr> <td>中小企業チャレンジ支援事業補助金</td> <td>30件</td> <td>中小企業者等の経営改善、研究開発、人材育成、販路開拓、DX化、経営革新事業に対する補助</td> <td>2,310,000</td> <td>1,946,000</td> </tr> <tr> <td>新規創業者支援利子補給金</td> <td>1件</td> <td>創業に伴い利用した融資の利子を補給</td> <td>44,700</td> <td>62,500</td> </tr> <tr> <td>特産品販売促進支援事業補助金</td> <td>富士見市商工会</td> <td>「縄文海進」「梅恋花」など特産品の販売促進・経費を補助</td> <td>1,116,736</td> <td>958,492 地産地消推進事業</td> </tr> <tr> <td>◎地域商工業イベントスタート支援事業補助金</td> <td>1件</td> <td>地域の商工業者が行う新たな賑わい創出事業に対する補助</td> <td>262,000</td> <td>-</td> </tr> <tr> <td>◎中小企業者エネルギー価格等高騰対策給付金</td> <td>58件</td> <td>エネルギー価格高騰等の影響を受けた市内中小企業者に対して事業継続を支援するための給付</td> <td>5,350,000</td> <td>-</td> </tr> </tbody> </table> <p>2 経営・創業相談の状況</p> <table border="1"> <tbody> <tr> <td>相談者数</td> <td>37人(男性21人 女性16人)</td> </tr> <tr> <td>相談回数</td> <td>116回</td> </tr> <tr> <td>相談者形態</td> <td>法人8 個人27 団体2</td> </tr> </tbody> </table>							補助金名	交付団体等	交付の内容	金額(円)		令和5年度	令和4年度	商工会事業補助金	富士見市商工会	経営改善指導、各種講習会の開催など	13,000,000	13,000,000	商店街街路灯使用電気料金補助金	市内商店会等(15団体)	街路灯使用電気料金(計573本)	3,823,382	4,135,159	商店街活性化推進事業補助金	西みずほ台商店会他6団体	まつり、グルメチケット、スタンプ事業など	3,094,000	2,624,000	ふじみ産業元気づくり事業補助金	富士見市商工会	農・商・工業者連携による振興を目的とした事業に対する補助	1,994,814	1,976,213	商店街空き店舗出店支援事業補助金	12件	商店街の空き店舗を活用した創業に対する補助	4,824,000	4,584,000	中小企業チャレンジ支援事業補助金	30件	中小企業者等の経営改善、研究開発、人材育成、販路開拓、DX化、経営革新事業に対する補助	2,310,000	1,946,000	新規創業者支援利子補給金	1件	創業に伴い利用した融資の利子を補給	44,700	62,500	特産品販売促進支援事業補助金	富士見市商工会	「縄文海進」「梅恋花」など特産品の販売促進・経費を補助	1,116,736	958,492 地産地消推進事業	◎地域商工業イベントスタート支援事業補助金	1件	地域の商工業者が行う新たな賑わい創出事業に対する補助	262,000	-	◎中小企業者エネルギー価格等高騰対策給付金	58件	エネルギー価格高騰等の影響を受けた市内中小企業者に対して事業継続を支援するための給付	5,350,000	-	相談者数	37人(男性21人 女性16人)	相談回数	116回	相談者形態	法人8 個人27 団体2
補助金名	交付団体等	交付の内容	金額(円)																																																																			
			令和5年度	令和4年度																																																																		
商工会事業補助金	富士見市商工会	経営改善指導、各種講習会の開催など	13,000,000	13,000,000																																																																		
商店街街路灯使用電気料金補助金	市内商店会等(15団体)	街路灯使用電気料金(計573本)	3,823,382	4,135,159																																																																		
商店街活性化推進事業補助金	西みずほ台商店会他6団体	まつり、グルメチケット、スタンプ事業など	3,094,000	2,624,000																																																																		
ふじみ産業元気づくり事業補助金	富士見市商工会	農・商・工業者連携による振興を目的とした事業に対する補助	1,994,814	1,976,213																																																																		
商店街空き店舗出店支援事業補助金	12件	商店街の空き店舗を活用した創業に対する補助	4,824,000	4,584,000																																																																		
中小企業チャレンジ支援事業補助金	30件	中小企業者等の経営改善、研究開発、人材育成、販路開拓、DX化、経営革新事業に対する補助	2,310,000	1,946,000																																																																		
新規創業者支援利子補給金	1件	創業に伴い利用した融資の利子を補給	44,700	62,500																																																																		
特産品販売促進支援事業補助金	富士見市商工会	「縄文海進」「梅恋花」など特産品の販売促進・経費を補助	1,116,736	958,492 地産地消推進事業																																																																		
◎地域商工業イベントスタート支援事業補助金	1件	地域の商工業者が行う新たな賑わい創出事業に対する補助	262,000	-																																																																		
◎中小企業者エネルギー価格等高騰対策給付金	58件	エネルギー価格高騰等の影響を受けた市内中小企業者に対して事業継続を支援するための給付	5,350,000	-																																																																		
相談者数	37人(男性21人 女性16人)																																																																					
相談回数	116回																																																																					
相談者形態	法人8 個人27 団体2																																																																					
決算額(円)	財 源 内 訳 (円)																																																																					
40,763,283	国庫支出金	県支出金	地方債	その他	一般財源																																																																	
	7,426,000	0	0	6,193,436	27,143,847																																																																	
概算人件費(円)	概算事業従事人数	概算事業総額(円)																																																																				
16,699,550	2.05	57,462,833																																																																				

所属名 **産業経済課**

ページ	206	款	商工費	項	商工費	目	商工業振興費																					
事業名	<b>住み続け宅なる改修費助成事業</b>																											
事業目的	市内の施工業者を利用して行う住宅リフォームについて補助を行うことにより、地域経済の活性化と市民の居住環境の改善を図る。																											
事業内容及び成果	<p>1 補助金の交付状況</p> <table border="1"> <thead> <tr> <th></th> <th>令和5年度</th> <th>令和4年度</th> </tr> </thead> <tbody> <tr> <td>助成件数</td> <td>170</td> <td>181</td> </tr> <tr> <td>金額(円)</td> <td>11,950,000</td> <td>12,751,000</td> </tr> </tbody> </table> <p>2 住宅改修工事状況</p> <table border="1"> <thead> <tr> <th></th> <th>令和5年度</th> <th>令和4年度</th> </tr> </thead> <tbody> <tr> <td>施工業者数</td> <td>35</td> <td>42</td> </tr> <tr> <td>総工事額(円)</td> <td>333,813,949</td> <td>318,720,901</td> </tr> <tr> <td>平均工事額(円)</td> <td>1,963,611</td> <td>1,760,889</td> </tr> </tbody> </table>								令和5年度	令和4年度	助成件数	170	181	金額(円)	11,950,000	12,751,000		令和5年度	令和4年度	施工業者数	35	42	総工事額(円)	333,813,949	318,720,901	平均工事額(円)	1,963,611	1,760,889
	令和5年度	令和4年度																										
助成件数	170	181																										
金額(円)	11,950,000	12,751,000																										
	令和5年度	令和4年度																										
施工業者数	35	42																										
総工事額(円)	333,813,949	318,720,901																										
平均工事額(円)	1,963,611	1,760,889																										
決算額(円)	財 源 内 訳 (円)																											
11,950,000	国庫支出金	県支出金	地方債	その他	一般財源																							
	0	0	0	0	11,950,000																							
概算人件費(円)	概算事業従事人数	概算事業総額(円)																										
6,516,897	0.80	18,466,897																										

所属名 **産業経済課**

ページ	208	款	商工費	項	商工費	目	商工業振興費																																	
事業名	<b>産業振興基金積立事業</b>																																							
事業目的	産業振興基金を活用した事業を実施し、市内産業の振興、育成を図る。																																							
事業内容及び成果	<p>1 産業振興基金の積立状況 (単位 円)</p> <table border="1"> <thead> <tr> <th>令和4年度末残高</th> <th>運用等による積立額</th> <th>令和5年度取崩額</th> <th>令和5年度末残高</th> </tr> </thead> <tbody> <tr> <td>35,113,870</td> <td>50,046,475</td> <td>15,967,536</td> <td>69,192,809</td> </tr> </tbody> </table> <p>※出納整理期間中に取り崩した640,000円を含む。          ①積立額内訳 積立金 50,000,000円、利息額 46,475円          ②基金の運用先 東京信用金庫、川口信用金庫、野村證券株式会社、SMBC日興証券株式会社          ③運用の利率 0.055%~0.625%</p> <p>2 産業振興基金の活用内容</p> <table border="1"> <thead> <tr> <th>事業名</th> <th>内容</th> <th>充当金額(円)</th> </tr> </thead> <tbody> <tr> <td rowspan="5">農業経営基盤強化対策事業</td> <td>認定農業者等チャレンジ支援事業補助金</td> <td>6,852,000</td> </tr> <tr> <td>農業経営改善支援事業補助金</td> <td>234,000</td> </tr> <tr> <td>農業用機械購入支援事業補助金</td> <td>1,981,000</td> </tr> <tr> <td>有機肥料等購入支援事業補助金</td> <td>494,000</td> </tr> <tr> <td>水稻直播栽培支援事業補助金</td> <td>213,100</td> </tr> <tr> <td rowspan="5">商工業推進事業</td> <td>経営・創業アドバイザーが行う相談支援に係る謝礼</td> <td>2,460,000</td> </tr> <tr> <td>中小企業チャレンジ支援事業補助金</td> <td>2,310,000</td> </tr> <tr> <td>新規創業者支援利子補給金</td> <td>44,700</td> </tr> <tr> <td>特産品販売促進支援事業補助金</td> <td>1,116,736</td> </tr> <tr> <td>地域商工業イベントスタート支援事業補助金</td> <td>262,000</td> </tr> </tbody> </table>							令和4年度末残高	運用等による積立額	令和5年度取崩額	令和5年度末残高	35,113,870	50,046,475	15,967,536	69,192,809	事業名	内容	充当金額(円)	農業経営基盤強化対策事業	認定農業者等チャレンジ支援事業補助金	6,852,000	農業経営改善支援事業補助金	234,000	農業用機械購入支援事業補助金	1,981,000	有機肥料等購入支援事業補助金	494,000	水稻直播栽培支援事業補助金	213,100	商工業推進事業	経営・創業アドバイザーが行う相談支援に係る謝礼	2,460,000	中小企業チャレンジ支援事業補助金	2,310,000	新規創業者支援利子補給金	44,700	特産品販売促進支援事業補助金	1,116,736	地域商工業イベントスタート支援事業補助金	262,000
令和4年度末残高	運用等による積立額	令和5年度取崩額	令和5年度末残高																																					
35,113,870	50,046,475	15,967,536	69,192,809																																					
事業名	内容	充当金額(円)																																						
農業経営基盤強化対策事業	認定農業者等チャレンジ支援事業補助金	6,852,000																																						
	農業経営改善支援事業補助金	234,000																																						
	農業用機械購入支援事業補助金	1,981,000																																						
	有機肥料等購入支援事業補助金	494,000																																						
	水稻直播栽培支援事業補助金	213,100																																						
商工業推進事業	経営・創業アドバイザーが行う相談支援に係る謝礼	2,460,000																																						
	中小企業チャレンジ支援事業補助金	2,310,000																																						
	新規創業者支援利子補給金	44,700																																						
	特産品販売促進支援事業補助金	1,116,736																																						
	地域商工業イベントスタート支援事業補助金	262,000																																						
決算額(円)	財 源 内 訳 (円)																																							
50,046,475	国庫支出金	県支出金	地方債	その他	一般財源																																			
	0	0	0	46,475	50,000,000																																			
概算人件費(円)	概算事業従事人数	概算事業総額(円)																																						
1,221,918	0.15	51,268,393																																						

所属名 **農業振興課**

ページ	200	款	農林水産業費	項	農業費	目	農業総務費								
事業名	<b>一般事務費</b>														
事業目的	農業振興地域の整備に関する法律に基づき富士見市農業振興地域整備促進協議会を開催するほか、農業振興の円滑な推進を図るための農業行政全般の調査、研究等を行う。														
事業内容及び成果	<p>1 富士見市農業振興地域整備促進協議会の開催状況</p> <table border="1"> <thead> <tr> <th>会議</th> <th>開催日</th> <th>内容</th> <th>委員数</th> </tr> </thead> <tbody> <tr> <td>第1回</td> <td>8/1</td> <td>・農業振興地域整備計画の制度概要について</td> <td>19人</td> </tr> </tbody> </table>							会議	開催日	内容	委員数	第1回	8/1	・農業振興地域整備計画の制度概要について	19人
会議	開催日	内容	委員数												
第1回	8/1	・農業振興地域整備計画の制度概要について	19人												
決算額(円)	財 源 内 訳 (円)														
1,544,494	国庫支出金	県支出金	地方債	その他	一般財源										
	0	0	0	0	1,544,494										
概算人件費(円)	概算事業従事人数	概算事業総額(円)													
6,761,281	0.83	8,305,775													

所属名 **農業振興課**

ページ	202	款	農林水産業費	項	農業費	目	農業振興費								
事業名	<b>水田農業構造改革事業</b>														
事業目的	国の「米政策改革大綱」に基づき、農業関係団体・生産者などで構成する「地域農業再生協議会」と連携し、計画的な米の生産と集荷の推進、転作作物の定着化等を推進する。														
事業内容及び成果	<p>1 地域農業再生協議会において、生産の目安を決定、対象農家への生産の目安の情報提供、転作や水田の高度利用等を推進した。</p> <p>2 米の生産の状況</p> <table border="1"> <thead> <tr> <th>対象面積</th> <th>対象農家</th> <th>生産の目安(面積)</th> <th>主食用米作付面積</th> </tr> </thead> <tbody> <tr> <td>415ha</td> <td>746戸</td> <td>257ha</td> <td>273ha</td> </tr> </tbody> </table>							対象面積	対象農家	生産の目安(面積)	主食用米作付面積	415ha	746戸	257ha	273ha
対象面積	対象農家	生産の目安(面積)	主食用米作付面積												
415ha	746戸	257ha	273ha												
決算額(円)	財 源 内 訳 (円)														
239,000	国庫支出金	県支出金	地方債	その他	一般財源										
	0	239,000	0	0	0										
概算人件費(円)	概算事業従事人数	概算事業総額(円)													
5,865,207	0.72	6,104,207													

所属名 **農業振興課**

ページ	202	款	農林水産業費	項	農業費	目	農業振興費
事業名	<b>南畑ふれあいプラザ維持管理事業</b>						
事業目的	ふれあいと活力のある地域づくりを進めるため、農業施設（南畑ふれあいプラザ）の施設維持管理を行い、農業の振興及びその近代化並びに市民相互の交流を図る。						

事業内容及び成果

1 施設の利用状況

施設名	令和5年度		令和4年度	
	利用者数 (人)	利用率 (%)	利用者数 (人)	利用率 (%)
多目的ホール	4,182	55.4	5,273	59.5
会議室	282	12.2	354	9.4
和室A	345	11.4	413	12.3
和室B	309	10.3	292	11.6
調理室	306	12.1	233	9.6
合計	5,424	20.3	6,565	20.5
使用料【歳入】(円)	277,100		347,100	

※空調設備等更新工事による休館期間：令和5年11月1日～30日

2 施設の維持管理状況

(単位 円)

内容	令和5年度	令和4年度
清掃業務委託	599,280	508,860
警備業務委託	80,520	99,000
消防設備保守点検委託	16,500	16,500
光熱水費	430,926	500,674
修繕料	104,170	304,425
公共施設等用地借地料	988,199	988,199
◎空調設備等更新工事	6,275,940	—

決算額(円)	財 源 内 訳 (円)				
8,556,910	国庫支出金	県支出金	地方債	その他	一般財源
	0	0	0	277,100	8,279,810
概算人件費(円)	概算事業従事人数	概算事業総額(円)			
4,073,061	0.50	12,629,971			

所属名 **農業振興課**

ページ	202	款	農林水産業費	項	農業費	目	農業振興費																																															
事業名	<b>農業経営基盤強化対策事業</b>																																																					
事業目的	認定農業者等の担い手育成や後継者対策、農地の利用集積等の課題解決のため、関連団体に対して補助を行い、将来的な本市の農業経営の基盤の強化を図る。																																																					
事業内容及び成果	<p>1 補助金の交付状況</p> <table border="1"> <thead> <tr> <th rowspan="2"></th> <th rowspan="2">交付団体等</th> <th rowspan="2">交付内容</th> <th colspan="2">金額（円）</th> </tr> <tr> <th>令和5年度</th> <th>令和4年度</th> </tr> </thead> <tbody> <tr> <td>◎農業者エネルギー価格等高騰対策給付金</td> <td>農業者</td> <td>農業用動力費の価格高騰の影響を受け不安定な農業経営となっている農業者を対象に給付金を交付するもの</td> <td>7,580,000</td> <td>—</td> </tr> <tr> <td>農業青年会議所補助金</td> <td>富士見市農業青年会議所</td> <td>農業後継者の育成、就農環境の整備等に要する費用を補助するもの</td> <td>152,000</td> <td>152,000</td> </tr> <tr> <td>農業後継者対策協議会補助金</td> <td>富士見市農業後継者対策協議会</td> <td>市内小中学校等に野菜苗の配布、児童農業体験学習会に要する費用を補助するもの</td> <td>152,000</td> <td>152,000</td> </tr> <tr> <td>認定農業者等チャレンジ支援事業補助金</td> <td>認定農業者 認定就農者</td> <td>農業経営の安定化、規模拡大等に資する農業機械、農業資材等の購入、設置費を補助するもの</td> <td>6,852,000</td> <td>4,731,000</td> </tr> <tr> <td>農業経営改善支援事業補助金</td> <td>農業者</td> <td>農業による自然環境の負荷低減と住環境に配慮した農業を実施するための費用を補助するもの</td> <td>234,000</td> <td>254,000</td> </tr> <tr> <td>◎病害虫防除用薬剤購入支援事業補助金</td> <td>農業者</td> <td>農作物の安定的な生産及び供給を図り、農業経営の安定化を促進するため、病害虫の防除を実施する費用を補助するもの</td> <td>2,693,700</td> <td>—</td> </tr> <tr> <td>◎農業用機械購入支援事業補助金</td> <td>農業者</td> <td>農業経営の安定及び成長発展を促進するため、農業用機械の購入費を補助するもの</td> <td>1,981,000</td> <td>—</td> </tr> <tr> <td>◎有機肥料等購入支援事業補助金</td> <td>農業者</td> <td>バランスのとれた土づくりを進めるとともに、消費者ニーズに合った環境にやさしい農業を推進するため、有機肥料等の購入費を補助するもの</td> <td>494,000</td> <td>—</td> </tr> </tbody> </table>								交付団体等	交付内容	金額（円）		令和5年度	令和4年度	◎農業者エネルギー価格等高騰対策給付金	農業者	農業用動力費の価格高騰の影響を受け不安定な農業経営となっている農業者を対象に給付金を交付するもの	7,580,000	—	農業青年会議所補助金	富士見市農業青年会議所	農業後継者の育成、就農環境の整備等に要する費用を補助するもの	152,000	152,000	農業後継者対策協議会補助金	富士見市農業後継者対策協議会	市内小中学校等に野菜苗の配布、児童農業体験学習会に要する費用を補助するもの	152,000	152,000	認定農業者等チャレンジ支援事業補助金	認定農業者 認定就農者	農業経営の安定化、規模拡大等に資する農業機械、農業資材等の購入、設置費を補助するもの	6,852,000	4,731,000	農業経営改善支援事業補助金	農業者	農業による自然環境の負荷低減と住環境に配慮した農業を実施するための費用を補助するもの	234,000	254,000	◎病害虫防除用薬剤購入支援事業補助金	農業者	農作物の安定的な生産及び供給を図り、農業経営の安定化を促進するため、病害虫の防除を実施する費用を補助するもの	2,693,700	—	◎農業用機械購入支援事業補助金	農業者	農業経営の安定及び成長発展を促進するため、農業用機械の購入費を補助するもの	1,981,000	—	◎有機肥料等購入支援事業補助金	農業者	バランスのとれた土づくりを進めるとともに、消費者ニーズに合った環境にやさしい農業を推進するため、有機肥料等の購入費を補助するもの	494,000	—
	交付団体等	交付内容	金額（円）																																																			
			令和5年度	令和4年度																																																		
◎農業者エネルギー価格等高騰対策給付金	農業者	農業用動力費の価格高騰の影響を受け不安定な農業経営となっている農業者を対象に給付金を交付するもの	7,580,000	—																																																		
農業青年会議所補助金	富士見市農業青年会議所	農業後継者の育成、就農環境の整備等に要する費用を補助するもの	152,000	152,000																																																		
農業後継者対策協議会補助金	富士見市農業後継者対策協議会	市内小中学校等に野菜苗の配布、児童農業体験学習会に要する費用を補助するもの	152,000	152,000																																																		
認定農業者等チャレンジ支援事業補助金	認定農業者 認定就農者	農業経営の安定化、規模拡大等に資する農業機械、農業資材等の購入、設置費を補助するもの	6,852,000	4,731,000																																																		
農業経営改善支援事業補助金	農業者	農業による自然環境の負荷低減と住環境に配慮した農業を実施するための費用を補助するもの	234,000	254,000																																																		
◎病害虫防除用薬剤購入支援事業補助金	農業者	農作物の安定的な生産及び供給を図り、農業経営の安定化を促進するため、病害虫の防除を実施する費用を補助するもの	2,693,700	—																																																		
◎農業用機械購入支援事業補助金	農業者	農業経営の安定及び成長発展を促進するため、農業用機械の購入費を補助するもの	1,981,000	—																																																		
◎有機肥料等購入支援事業補助金	農業者	バランスのとれた土づくりを進めるとともに、消費者ニーズに合った環境にやさしい農業を推進するため、有機肥料等の購入費を補助するもの	494,000	—																																																		

◎水稲直播栽培支援事業補助金	農業者 農業者団体	農作業の省力化及び作業時期の分散化を図るため、水稲種子の鉄コーティング作業に要する費用を補助するもの	213,100	—
----------------	--------------	--	---------	---

2 認定農業者等の状況

- ①認定農業者 39 人（内訳：市認定 29 個人 広域認定 9 個人・1 法人）  
②認定就農者 1 人（内訳：市認定 1 個人）

3 農地の利用権設定の状況

268,518 m<sup>2</sup>

決算額(円)	財 源 内 訳 (円)				
20,439,166	国庫支出金	県支出金	地方債	その他	一般財源
	7,580,000	0	0	9,774,100	3,085,066
概算人件費(円)	概算事業従事人数	概算事業総額(円)			
8,390,505	1.03	28,829,671			

所属名 **農業振興課**

ページ	202	款	農林水産業費	項	農業費	目	農業振興費										
事業名	<b>市民農園整備事業</b>																
事業目的	市が農地の貸付けを行い、野菜や花等の栽培を通して自然と触れ合い、余暇利用や土と親しみながらの健康づくりを行うとともに、農地の保全や農業に対する理解を深めてもらう。																
事業内容及び成果	<p>1 打越市民農園</p> <p>①概要</p> <table border="1"> <tr> <td>所在地</td> <td>鶴馬三丁目地内</td> </tr> <tr> <td>面積</td> <td>7,999 m<sup>2</sup></td> </tr> <tr> <td>区画数</td> <td>208 区画（1 区画約 30 m<sup>2</sup>）</td> </tr> <tr> <td>賃借料</td> <td>399,950 円</td> </tr> <tr> <td>契約期間</td> <td>令和 5 年 4 月～令和 8 年 3 月</td> </tr> </table> <p>②管理・運営 平成 29 年度から公益社団法人人間東部シルバー人材センターの管理・運営 ※特定農地貸付法に則り、農園用地の借用のみ市が実施 ※除草業務委託 180,000 円</p>							所在地	鶴馬三丁目地内	面積	7,999 m <sup>2</sup>	区画数	208 区画（1 区画約 30 m <sup>2</sup> ）	賃借料	399,950 円	契約期間	令和 5 年 4 月～令和 8 年 3 月
所在地	鶴馬三丁目地内																
面積	7,999 m <sup>2</sup>																
区画数	208 区画（1 区画約 30 m <sup>2</sup> ）																
賃借料	399,950 円																
契約期間	令和 5 年 4 月～令和 8 年 3 月																
決算額(円)	財 源 内 訳 (円)																
587,826	国庫支出金	県支出金	地方債	その他	一般財源												
	0	0	0	399,950	187,876												
概算人件費(円)	概算事業従事人数	概算事業総額(円)															
2,117,991	0.26	2,705,817															



所属名 **農業振興課**

ページ	202	款	農林水産業費	項	農業費	目	農業振興費																											
事業名	<b>農業生産支援事業</b>																																	
事業目的	農作物の共同出荷や栽培技術の習得等を行う生産者・団体・組合に対して補助等を行い、農業の振興を図る。																																	
事業内容及び成果	<p>1 農業生産支援等負担金の支出及び補助金の交付状況</p> <table border="1"> <thead> <tr> <th rowspan="2"></th> <th rowspan="2">交付団体等</th> <th rowspan="2">交付内容</th> <th colspan="2">金額（円）</th> </tr> <tr> <th>令和5年度</th> <th>令和4年度</th> </tr> </thead> <tbody> <tr> <td>埼玉県農業共済組合負担金</td> <td>埼玉県農業共済組合</td> <td>天候不順等による農作物の被害の損失補償</td> <td>560,000</td> <td>560,000</td> </tr> <tr> <td>農家組合長連絡協議会補助金</td> <td>富士見市農家組合長連絡協議会</td> <td>農家組合長を対象とした研修費用の補助</td> <td>3,444</td> <td>4,752</td> </tr> <tr> <td>農業研究団体連絡協議会補助金</td> <td>富士見市農業研究団体連絡協議会</td> <td>農業団体の育成整備に要する経費の補助</td> <td>461,000</td> <td>349,821</td> </tr> <tr> <td>野菜価格安定事業補助金</td> <td>いるま野農業協同組合</td> <td>生産者の経営の安定と対象野菜の安定的供給を促進するための補助</td> <td>22,821</td> <td>29,992</td> </tr> </tbody> </table>								交付団体等	交付内容	金額（円）		令和5年度	令和4年度	埼玉県農業共済組合負担金	埼玉県農業共済組合	天候不順等による農作物の被害の損失補償	560,000	560,000	農家組合長連絡協議会補助金	富士見市農家組合長連絡協議会	農家組合長を対象とした研修費用の補助	3,444	4,752	農業研究団体連絡協議会補助金	富士見市農業研究団体連絡協議会	農業団体の育成整備に要する経費の補助	461,000	349,821	野菜価格安定事業補助金	いるま野農業協同組合	生産者の経営の安定と対象野菜の安定的供給を促進するための補助	22,821	29,992
	交付団体等	交付内容	金額（円）																															
			令和5年度	令和4年度																														
埼玉県農業共済組合負担金	埼玉県農業共済組合	天候不順等による農作物の被害の損失補償	560,000	560,000																														
農家組合長連絡協議会補助金	富士見市農家組合長連絡協議会	農家組合長を対象とした研修費用の補助	3,444	4,752																														
農業研究団体連絡協議会補助金	富士見市農業研究団体連絡協議会	農業団体の育成整備に要する経費の補助	461,000	349,821																														
野菜価格安定事業補助金	いるま野農業協同組合	生産者の経営の安定と対象野菜の安定的供給を促進するための補助	22,821	29,992																														
決算額(円)	財 源 内 訳 (円)																																	
1,371,265	国庫支出金	県支出金	地方債	その他	一般財源																													
	0	0	0	0	1,371,265																													
概算人件費(円)	概算事業従事人数	概算事業総額(円)																																
8,227,583	1.01	9,598,848																																

所属名 **農業振興課**

ページ	204	款	農林水産業費	項	農業費	目	農業振興費																				
事業名	<b>農地・水・環境保全向上対策事業</b>																										
事業目的	地域ぐるみの農業環境保全活動や営農活動を支援し、農地の質的向上や自然循環機能の維持・増進を図るとともに、老朽化した農業施設の整備を行う団体を支援する。																										
事業内容及び成果	<p>1 共同活動及び向上活動支援負担金の支出状況</p> <table border="1"> <thead> <tr> <th>活動組織名</th> <th>対象農用地面積(a)</th> <th>負担金(円)</th> </tr> </thead> <tbody> <tr> <td>東大久保・農地・水・環境保全協議会</td> <td>水田 3,238</td> <td>2,762,587 (農・共同 1,554,240) (長寿命化 1,208,347)</td> </tr> <tr> <td>難波田城公園地域環境保全協議会</td> <td>水田 2,156</td> <td>1,034,880 (農・共同のみ)</td> </tr> <tr> <td colspan="2" style="text-align: center;">合 計</td> <td>3,797,467</td> </tr> </tbody> </table> <p>※農・共同：地域ぐるみの農業環境保全活動を行うための支援 長寿命化：老朽化した農業施設の整備を行うための支援</p> <p>2 地域活動の主な内容（会議等を除く）</p> <p>①東大久保・農地・水・環境保全協議会</p> <table border="1"> <tr> <td>活動内容</td> <td>農業施設点検、農業施設補修活動、地域交流活動、農業施設整備活動等</td> </tr> <tr> <td>活動回数・人数</td> <td>24回 参加延べ人数 529人</td> </tr> </table> <p>②難波田城公園地域環境保全協議会</p> <table border="1"> <tr> <td>活動内容</td> <td>農業施設点検、農業施設補修活動、地域交流活動等</td> </tr> <tr> <td>活動回数・人数</td> <td>31回 参加延べ人数 2,627人</td> </tr> </table>							活動組織名	対象農用地面積(a)	負担金(円)	東大久保・農地・水・環境保全協議会	水田 3,238	2,762,587 (農・共同 1,554,240) (長寿命化 1,208,347)	難波田城公園地域環境保全協議会	水田 2,156	1,034,880 (農・共同のみ)	合 計		3,797,467	活動内容	農業施設点検、農業施設補修活動、地域交流活動、農業施設整備活動等	活動回数・人数	24回 参加延べ人数 529人	活動内容	農業施設点検、農業施設補修活動、地域交流活動等	活動回数・人数	31回 参加延べ人数 2,627人
活動組織名	対象農用地面積(a)	負担金(円)																									
東大久保・農地・水・環境保全協議会	水田 3,238	2,762,587 (農・共同 1,554,240) (長寿命化 1,208,347)																									
難波田城公園地域環境保全協議会	水田 2,156	1,034,880 (農・共同のみ)																									
合 計		3,797,467																									
活動内容	農業施設点検、農業施設補修活動、地域交流活動、農業施設整備活動等																										
活動回数・人数	24回 参加延べ人数 529人																										
活動内容	農業施設点検、農業施設補修活動、地域交流活動等																										
活動回数・人数	31回 参加延べ人数 2,627人																										
決算額(円)	財 源 内 訳 (円)																										
3,797,467	国庫支出金	県支出金	地方債	その他	一般財源																						
	0	2,848,099	0	0	949,368																						
概算人件費(円)	概算事業従事人数	概算事業総額(円)																									
1,710,685	0.21	5,508,152																									

ページ	204	款	農林水産業費	項	農業費	目	農業振興費
事業名	<b>地産地消推進事業</b>						

事業目的

地域で生産されたものを地域で消費する「地産地消」を推進するため、身近な消費者ニーズを的確に捉えて農産物の消費向上と新たな販路の創出により、農業の振興を図る。

事業内容及び成果

1 補助金の交付状況

	交付団体等	交付内容	金額（円）	
			令和5年度	令和4年度
菜の花まつり補助金	東大久保菜の花まつり実行委員会	水田に栽培した緑肥用の菜の花を市民との交流の機会とし、地産地消推進と農業振興に要する経費の補助	200,000	200,000

2 富士見市地産地消推進懇談会の開催

会議	開催日	内容	出席人数
第1回	12/18	富士見市産農産物の直売の取り組みについて	10人（農業者）
第2回	2/16	富士見市産農産物の直売の取り組みについて	9人（商業者他）

◎3 富士見市産農産物消費拡大オリジナルのぼり旗

農産物直売所等で富士見市産農産物をPRするオリジナルのぼり旗を作成  
 防災加工あり 40枚 防災加工なし 100枚

◎4 富士見市産農産物消費拡大オリジナルシール

新鮮で安心安全な富士見市産農産物を消費者へ周知し、消費拡大を図るため、オリジナルシールを作成 200,000枚



決算額(円)	財 源 内 訳 (円)				
	国庫支出金	県支出金	地方債	その他	一般財源
666,710	0	0	0	0	666,710
概算人件費(円)	概算事業従事人数	概算事業総額(円)			
2,932,603	0.36	3,599,313			

所属名 **農業振興課**

ページ	204	款	農林水産業費	項	農業費	目	農地費																											
事業名	<b>小規模土地改良事業</b>																																	
事業目的	水田の作付けに必要となる農業施設の整備等を実施することにより、農作物の生産性の向上を推進し、優良農地の保全を図る。																																	
事業内容及び成果	<p>1 補助金の交付状況</p> <table border="1"> <thead> <tr> <th rowspan="2"></th> <th rowspan="2">交付団体</th> <th rowspan="2">交付内容</th> <th colspan="2">金額（円）</th> </tr> <tr> <th>令和5年度</th> <th>令和4年度</th> </tr> </thead> <tbody> <tr> <td>農業用小用排水路工事等補助金</td> <td>土地改良団体連絡協議会に加入する土地改良区と水利組合</td> <td>用排水路改修、揚水機及び揚水機場改修工事等の補助</td> <td>4,273,000</td> <td>4,896,000</td> </tr> <tr> <td>農業用揚水施設電気料金補助金</td> <td>土地改良団体連絡協議会に加入する土地改良区と水利組合</td> <td>地下水等を用水に利用するための電気動力費の補助</td> <td>4,052,000</td> <td>5,269,000</td> </tr> <tr> <td>土地改良団体連絡協議会補助金</td> <td>富士見市土地改良団体連絡協議会</td> <td>団体相互の連携を図り、用水の確保、汚水化の防止等の都市化に伴って生ずる諸問題等を調査研究するための費用の補助</td> <td>65,000</td> <td>0</td> </tr> <tr> <td>土地改良施設維持管理適正化事業補助金</td> <td>土地改良区</td> <td>農業水利施設の機能の保持及び耐用年数の確保に資する整備補修工事の補助</td> <td>660,000</td> <td>3,800,000</td> </tr> </tbody> </table>								交付団体	交付内容	金額（円）		令和5年度	令和4年度	農業用小用排水路工事等補助金	土地改良団体連絡協議会に加入する土地改良区と水利組合	用排水路改修、揚水機及び揚水機場改修工事等の補助	4,273,000	4,896,000	農業用揚水施設電気料金補助金	土地改良団体連絡協議会に加入する土地改良区と水利組合	地下水等を用水に利用するための電気動力費の補助	4,052,000	5,269,000	土地改良団体連絡協議会補助金	富士見市土地改良団体連絡協議会	団体相互の連携を図り、用水の確保、汚水化の防止等の都市化に伴って生ずる諸問題等を調査研究するための費用の補助	65,000	0	土地改良施設維持管理適正化事業補助金	土地改良区	農業水利施設の機能の保持及び耐用年数の確保に資する整備補修工事の補助	660,000	3,800,000
	交付団体	交付内容	金額（円）																															
			令和5年度	令和4年度																														
農業用小用排水路工事等補助金	土地改良団体連絡協議会に加入する土地改良区と水利組合	用排水路改修、揚水機及び揚水機場改修工事等の補助	4,273,000	4,896,000																														
農業用揚水施設電気料金補助金	土地改良団体連絡協議会に加入する土地改良区と水利組合	地下水等を用水に利用するための電気動力費の補助	4,052,000	5,269,000																														
土地改良団体連絡協議会補助金	富士見市土地改良団体連絡協議会	団体相互の連携を図り、用水の確保、汚水化の防止等の都市化に伴って生ずる諸問題等を調査研究するための費用の補助	65,000	0																														
土地改良施設維持管理適正化事業補助金	土地改良区	農業水利施設の機能の保持及び耐用年数の確保に資する整備補修工事の補助	660,000	3,800,000																														
決算額(円)	財 源 内 訳 (円)																																	
9,050,000	国庫支出金	県支出金	地方債	その他	一般財源																													
	0	0	0	0	9,050,000																													
概算人件費(円)	概算事業従事人数	概算事業総額(円)																																
4,887,673	0.60	13,937,673																																

所属名 **農業振興課**

ページ	204	款	農林水産業費	項	農業費	目	農地費								
事業名	<b>農地耕作条件改善事業</b>														
事業目的	水田農業の課題を解消し、営農者の持続意識の向上を図るほか、農地の集積・集約の支援を行うことにより、将来にわたって農業を継続させることのできる環境を整備する。														
事業内容及び成果	<p>1 事業の実施状況</p> <table border="1"> <thead> <tr> <th>実施地区</th> <th>内 容</th> <th>金額 (円)</th> </tr> </thead> <tbody> <tr> <td rowspan="2">上南畑戸中堀地区</td> <td>◎物件補償調査業務委託</td> <td>1,320,000</td> </tr> <tr> <td>◎農地耕作条件改善事業負担金 ・ほ場整備実施設計業務委託 ・基準点等及び用地測量業務委託</td> <td>8,218,750</td> </tr> </tbody> </table>							実施地区	内 容	金額 (円)	上南畑戸中堀地区	◎物件補償調査業務委託	1,320,000	◎農地耕作条件改善事業負担金 ・ほ場整備実施設計業務委託 ・基準点等及び用地測量業務委託	8,218,750
実施地区	内 容	金額 (円)													
上南畑戸中堀地区	◎物件補償調査業務委託	1,320,000													
	◎農地耕作条件改善事業負担金 ・ほ場整備実施設計業務委託 ・基準点等及び用地測量業務委託	8,218,750													
決算額(円)	財 源 内 訳 (円)														
10,827,113	国庫支出金	県支出金	地方債	その他	一般財源										
	0	0	0	0	10,827,113										
概算人件費(円)	概算事業従事人数	概算事業総額(円)													
8,797,811	1.08	19,624,924													

所属名 **環境課**

ページ	180	款	衛生費	項	保健衛生費	目	環境衛生費																																												
事業名	<b>入間東部地区事務組合運営事業（葬斎場）</b>																																																		
事業目的	市民福祉の増進及び利便性の確保のため、入間東部広域火葬場・斎場の管理者である富士見市・ふじみ野市・三芳町で組織される入間東部地区事務組合を運営する。																																																		
事業内容及び成果	<p>1 構成団体の負担金の支出状況 (単位 円)</p> <table border="1"> <thead> <tr> <th>富士見市</th> <th>ふじみ野市</th> <th>三芳町</th> <th>合計</th> </tr> </thead> <tbody> <tr> <td>25,351,332</td> <td>25,604,433</td> <td>8,503,235</td> <td>59,459,000</td> </tr> </tbody> </table> <p>2 借入金の状況（斎場建設事業債） (単位 円)</p> <table border="1"> <thead> <tr> <th>令和4年度末残高</th> <th>元金償還額</th> <th>令和5年度借入額</th> <th>令和5年度末残高</th> </tr> </thead> <tbody> <tr> <td>0</td> <td>0</td> <td>0</td> <td>0</td> </tr> </tbody> </table> <p>3 しののめの里の利用状況 (単位 日・件)</p> <table border="1"> <thead> <tr> <th></th> <th>開場日数</th> <th>火葬(富士見市分)</th> <th>式場</th> <th>待合室</th> <th>霊安室</th> <th>小動物</th> </tr> </thead> <tbody> <tr> <td>令和5年度</td> <td>303</td> <td>3,728(1,201)</td> <td>549</td> <td>3,096</td> <td>699</td> <td>487</td> </tr> <tr> <td>令和4年度</td> <td>301</td> <td>3,812(1,194)</td> <td>548</td> <td>3,133</td> <td>577</td> <td>484</td> </tr> <tr> <td>令和3年度</td> <td>302</td> <td>3,533(1,170)</td> <td>473</td> <td>2,846</td> <td>399</td> <td>496</td> </tr> </tbody> </table>							富士見市	ふじみ野市	三芳町	合計	25,351,332	25,604,433	8,503,235	59,459,000	令和4年度末残高	元金償還額	令和5年度借入額	令和5年度末残高	0	0	0	0		開場日数	火葬(富士見市分)	式場	待合室	霊安室	小動物	令和5年度	303	3,728(1,201)	549	3,096	699	487	令和4年度	301	3,812(1,194)	548	3,133	577	484	令和3年度	302	3,533(1,170)	473	2,846	399	496
富士見市	ふじみ野市	三芳町	合計																																																
25,351,332	25,604,433	8,503,235	59,459,000																																																
令和4年度末残高	元金償還額	令和5年度借入額	令和5年度末残高																																																
0	0	0	0																																																
	開場日数	火葬(富士見市分)	式場	待合室	霊安室	小動物																																													
令和5年度	303	3,728(1,201)	549	3,096	699	487																																													
令和4年度	301	3,812(1,194)	548	3,133	577	484																																													
令和3年度	302	3,533(1,170)	473	2,846	399	496																																													
決算額(円)	財 源 内 訳 (円)																																																		
25,351,332	国庫支出金	県支出金	地方債	その他	一般財源																																														
	0	0	0	0	25,351,332																																														
概算人件費(円)	概算事業従事人数	概算事業総額(円)																																																	
3,421,371	0.42	28,772,703																																																	

所属名 **環境課**

ページ	180	款	衛生費	項	保健衛生費	目	環境衛生費								
事業名	<b>地球にやさしい生活環境づくり事業</b>														
事業目的	市民・事業者・行政が連携し、環境の保全・創造に関する施策を推進することで、環境基本条例に基づく環境基本計画に定める本市の環境像を実現する。														
事業内容及び成果	<p>1 川の生きもの調査・観察会の開催</p> <table border="1"> <thead> <tr> <th>開催日</th> <th>場 所</th> <th>講 師</th> <th>参加者数</th> </tr> </thead> <tbody> <tr> <td>7/28</td> <td>富士見江川下流油橋地点</td> <td>(株)環境総合研究所</td> <td>小学生：25人 保護者：17人 (募集人数：25人)</td> </tr> </tbody> </table> <p>2 環境施策推進市民会議補助金 240,000円          良好な環境の保全及び創造を図ることを目的に、継続的に地域に根ざした活動を行うための組織である富士見市環境施策推進市民会議に対し、補助金を交付。</p>							開催日	場 所	講 師	参加者数	7/28	富士見江川下流油橋地点	(株)環境総合研究所	小学生：25人 保護者：17人 (募集人数：25人)
開催日	場 所	講 師	参加者数												
7/28	富士見江川下流油橋地点	(株)環境総合研究所	小学生：25人 保護者：17人 (募集人数：25人)												
決算額(円)	財 源 内 訳 (円)														
1,189,829	国庫支出金	県支出金	地方債	その他	一般財源										
	0	0	0	0	1,189,829										
概算人件費(円)	概算事業従事人数	概算事業総額(円)													
9,775,345	1.20	10,965,174													

所属名 **環境課**

ページ	182	款	衛生費	項	保健衛生費	目	環境衛生費																																													
事業名	<b>狂犬病予防事業</b>																																																			
事業目的	狂犬病予防注射の接種機会を設け、狂犬病発生の予防、まん延防止を図る。																																																			
事業内容及び成果	<p>1 狂犬病予防注射の実施状況等 (単位 日・頭)</p> <table border="1"> <thead> <tr> <th></th> <th>令和5年度</th> <th>令和4年度</th> </tr> </thead> <tbody> <tr> <td>集合注射実施日数</td> <td>4 ※1</td> <td>4 ※1</td> </tr> <tr> <td>年間注射済票交付数</td> <td>2,849</td> <td>2,845</td> </tr> <tr> <td>年間新規登録数</td> <td>286</td> <td>342</td> </tr> <tr> <td>登録総数 (各年度3月末日)</td> <td>4,124</td> <td>4,317</td> </tr> </tbody> </table> <p>※1 4日間とも、午前、午後、各1会場、合計8会場で実施</p> <p>2 歳入 2,487,450円</p> <table border="1"> <tbody> <tr> <td>新規登録手数料</td> <td>3,000円</td> <td>×</td> <td>286頭</td> <td>=</td> <td>858,000円</td> </tr> <tr> <td>犬鑑札再交付手数料</td> <td>1,600円</td> <td>×</td> <td>38頭</td> <td>=</td> <td>60,800円</td> </tr> <tr> <td>注射済票交付手数料</td> <td>550円</td> <td>×</td> <td>2,849頭</td> <td>=</td> <td>1,566,950円</td> </tr> <tr> <td>注射済票再交付手数料</td> <td>340円</td> <td>×</td> <td>5頭</td> <td>=</td> <td>1,700円</td> </tr> </tbody> </table> <p>3 主な支出 (単位 円)</p> <table border="1"> <thead> <tr> <th></th> <th>金額</th> </tr> </thead> <tbody> <tr> <td>通信運搬費 ・お知らせハガキ、督促ハガキ送付 ・事務連絡通知</td> <td>322,843</td> </tr> <tr> <td>委託料 ・畜犬管理システム保守</td> <td>132,000</td> </tr> </tbody> </table>								令和5年度	令和4年度	集合注射実施日数	4 ※1	4 ※1	年間注射済票交付数	2,849	2,845	年間新規登録数	286	342	登録総数 (各年度3月末日)	4,124	4,317	新規登録手数料	3,000円	×	286頭	=	858,000円	犬鑑札再交付手数料	1,600円	×	38頭	=	60,800円	注射済票交付手数料	550円	×	2,849頭	=	1,566,950円	注射済票再交付手数料	340円	×	5頭	=	1,700円		金額	通信運搬費 ・お知らせハガキ、督促ハガキ送付 ・事務連絡通知	322,843	委託料 ・畜犬管理システム保守	132,000
	令和5年度	令和4年度																																																		
集合注射実施日数	4 ※1	4 ※1																																																		
年間注射済票交付数	2,849	2,845																																																		
年間新規登録数	286	342																																																		
登録総数 (各年度3月末日)	4,124	4,317																																																		
新規登録手数料	3,000円	×	286頭	=	858,000円																																															
犬鑑札再交付手数料	1,600円	×	38頭	=	60,800円																																															
注射済票交付手数料	550円	×	2,849頭	=	1,566,950円																																															
注射済票再交付手数料	340円	×	5頭	=	1,700円																																															
	金額																																																			
通信運搬費 ・お知らせハガキ、督促ハガキ送付 ・事務連絡通知	322,843																																																			
委託料 ・畜犬管理システム保守	132,000																																																			
決算額(円)	財 源 内 訳 (円)																																																			
2,148,983	国庫支出金	県支出金	地方債	その他	一般財源																																															
	0	0	0	2,148,983	0																																															
概算人件費(円)	概算事業従事人数	概算事業総額(円)																																																		
9,368,039	1.15	11,517,022																																																		



ページ	182	款	衛生費	項	保健衛生費	目	環境衛生費																																																																																																																		
事業名	<b>「減らせ！CO2」推進事業</b>																																																																																																																								
事業目的	市民・事業者・行政が一体となって地球温暖化対策に取り組み、温室効果ガス排出量の削減を図る。																																																																																																																								
事業内容及び成果	<p>1 地球温暖化防止活動支援補助金の交付 太陽光発電システム等の再生可能エネルギー機器等の設置及び次世代自動車等の購入に対して補助金を交付。令和4年度から事業者を補助対象に追加。</p> <p>①【家庭向け】再生可能エネルギー補助 (単位 円・件)</p> <table border="1"> <thead> <tr> <th rowspan="2">補助内容</th> <th rowspan="2">1件あたりの補助金額</th> <th colspan="2">令和5年度</th> <th colspan="2">令和4年度</th> </tr> <tr> <th>件数</th> <th>補助金額</th> <th>件数</th> <th>補助金額</th> </tr> </thead> <tbody> <tr> <td>太陽光発電システム</td> <td>50,000</td> <td>48</td> <td>2,400,000</td> <td>77</td> <td>3,850,000</td> </tr> <tr> <td>HEMS</td> <td>20,000</td> <td>28</td> <td>554,000</td> <td>29</td> <td>580,000</td> </tr> <tr> <td>蓄電池</td> <td>50,000</td> <td>77</td> <td>3,850,000</td> <td>67</td> <td>3,350,000</td> </tr> <tr> <td>合計</td> <td></td> <td>153</td> <td>6,804,000</td> <td>173</td> <td>7,780,000</td> </tr> </tbody> </table> <p>②【事業者向け】再生可能エネルギー補助 (単位 円・件)</p> <table border="1"> <thead> <tr> <th rowspan="2">補助内容</th> <th rowspan="2">1件あたりの補助金額</th> <th colspan="2">令和5年度</th> <th colspan="2">令和4年度</th> </tr> <tr> <th>件数</th> <th>補助金額</th> <th>件数</th> <th>補助金額</th> </tr> </thead> <tbody> <tr> <td>太陽光発電システム</td> <td>30,000/kW (上限60万円)</td> <td>0</td> <td>0</td> <td>7</td> <td>1,530,000</td> </tr> <tr> <td>EMS</td> <td>対象経費の 1/6 (上限20万円)</td> <td>0</td> <td>0</td> <td>0</td> <td>0</td> </tr> <tr> <td>蓄電池</td> <td>10,000/kW (上限60万円)</td> <td>0</td> <td>0</td> <td>0</td> <td>0</td> </tr> <tr> <td>合計</td> <td></td> <td>0</td> <td>0</td> <td>7</td> <td>1,530,000</td> </tr> </tbody> </table> <p>③次世代自動車補助 (家庭・事業者共通) (単位 円・件)</p> <table border="1"> <thead> <tr> <th rowspan="2">補助内容</th> <th rowspan="2">1件あたりの補助金額</th> <th colspan="2">令和5年度</th> <th colspan="2">令和4年度</th> </tr> <tr> <th>件数</th> <th>補助金額</th> <th>件数</th> <th>補助金額</th> </tr> </thead> <tbody> <tr> <td>電気自動車</td> <td>150,000</td> <td>26</td> <td>3,900,000</td> <td>31</td> <td>4,650,000</td> </tr> <tr> <td>プラグインハイブリッド車</td> <td>50,000</td> <td>14</td> <td>700,000</td> <td>8</td> <td>400,000</td> </tr> <tr> <td>燃料電池自動車</td> <td>500,000</td> <td>0</td> <td>0</td> <td>0</td> <td>0</td> </tr> <tr> <td>据置型電気自動車等充電設備</td> <td>30,000</td> <td>2</td> <td>60,000</td> <td>2</td> <td>60,000</td> </tr> <tr> <td>可搬型外部給電器</td> <td>30,000</td> <td>0</td> <td>0</td> <td>0</td> <td>0</td> </tr> <tr> <td>合計</td> <td></td> <td>42</td> <td>4,660,000</td> <td>41</td> <td>5,110,000</td> </tr> </tbody> </table>							補助内容	1件あたりの補助金額	令和5年度		令和4年度		件数	補助金額	件数	補助金額	太陽光発電システム	50,000	48	2,400,000	77	3,850,000	HEMS	20,000	28	554,000	29	580,000	蓄電池	50,000	77	3,850,000	67	3,350,000	合計		153	6,804,000	173	7,780,000	補助内容	1件あたりの補助金額	令和5年度		令和4年度		件数	補助金額	件数	補助金額	太陽光発電システム	30,000/kW (上限60万円)	0	0	7	1,530,000	EMS	対象経費の 1/6 (上限20万円)	0	0	0	0	蓄電池	10,000/kW (上限60万円)	0	0	0	0	合計		0	0	7	1,530,000	補助内容	1件あたりの補助金額	令和5年度		令和4年度		件数	補助金額	件数	補助金額	電気自動車	150,000	26	3,900,000	31	4,650,000	プラグインハイブリッド車	50,000	14	700,000	8	400,000	燃料電池自動車	500,000	0	0	0	0	据置型電気自動車等充電設備	30,000	2	60,000	2	60,000	可搬型外部給電器	30,000	0	0	0	0	合計		42	4,660,000	41	5,110,000
補助内容	1件あたりの補助金額	令和5年度		令和4年度																																																																																																																					
		件数	補助金額	件数	補助金額																																																																																																																				
太陽光発電システム	50,000	48	2,400,000	77	3,850,000																																																																																																																				
HEMS	20,000	28	554,000	29	580,000																																																																																																																				
蓄電池	50,000	77	3,850,000	67	3,350,000																																																																																																																				
合計		153	6,804,000	173	7,780,000																																																																																																																				
補助内容	1件あたりの補助金額	令和5年度		令和4年度																																																																																																																					
		件数	補助金額	件数	補助金額																																																																																																																				
太陽光発電システム	30,000/kW (上限60万円)	0	0	7	1,530,000																																																																																																																				
EMS	対象経費の 1/6 (上限20万円)	0	0	0	0																																																																																																																				
蓄電池	10,000/kW (上限60万円)	0	0	0	0																																																																																																																				
合計		0	0	7	1,530,000																																																																																																																				
補助内容	1件あたりの補助金額	令和5年度		令和4年度																																																																																																																					
		件数	補助金額	件数	補助金額																																																																																																																				
電気自動車	150,000	26	3,900,000	31	4,650,000																																																																																																																				
プラグインハイブリッド車	50,000	14	700,000	8	400,000																																																																																																																				
燃料電池自動車	500,000	0	0	0	0																																																																																																																				
据置型電気自動車等充電設備	30,000	2	60,000	2	60,000																																																																																																																				
可搬型外部給電器	30,000	0	0	0	0																																																																																																																				
合計		42	4,660,000	41	5,110,000																																																																																																																				

2 公共施設の壁面緑化等

① 市内公共施設の壁面緑化

本庁舎及び出先機関等の 33 施設にて壁面緑化を実施。

② ヘチマの種の市民への配布

環境課のほか、各公民館、各交流センター、各出張所の 10 施設において、計 600 パックのヘチマの種を配布。

決算額(円)	財 源 内 訳 (円)				
	国庫支出金	県支出金	地 方 債	そ の 他	一般財源
12,011,527	0	0		4,000,000	8,011,527
概算人件費(円)	概算事業従事人数	概算事業総額(円)			
10,589,958	1.30	22,601,485			

ページ	188	款	衛生費	項	保健衛生費	目	公害対策費
事業名	<b>公害防止事業</b>						

事業目的

大気汚染・騒音・振動・水質・ダイオキシン類などの調査・監視・指導により、環境の保全を図る。

事業内容及び成果

1 公害分析の状況

調査項目	環境基準	測定場所	測定値	
			令和5年度	令和4年度
ダイオキシン類濃度調査	0.6 (pgTEQ/m <sup>3</sup> ) 以下	つるせ台小学校	夏季:0.0091 冬季:0.015	夏季:0.0077 冬季:0.013
		水谷小学校	夏季:0.0081 冬季:0.0077	夏季:0.0091 冬季:0.017
		東中学校	夏季:0.010 冬季:0.010	夏季:0.0075 冬季:0.0075
	1,000 (pgTEQ/g) 以下	南畑小学校	0.91	—
		水谷小学校	—	0.03
	大気調査 (二酸化窒素濃度)	0.04～0.06 の ゾーン内又はそれ以下	主要交差点 (平均値)	8月:0.009 12月:0.021
4バックグラウンド (平均値)			8月:0.007 12月:0.017	8月:0.006 12月:0.014

2 水質調査の状況

(単位 BOD、SS、DO : mg/l)

令和5年度	新河岸川		柳瀬川		砂川堀		江川上流		江川中流		江川下流		唐沢堀	
	7月	2月	7月	2月	7月	2月	7月	2月	7月	2月	7月	2月	7月	2月
PH	7.3	7.1	7.2	7.6	8.9	7.8	6.7	6.5	7.0	7.2	7.8	9.0	8.0	7.8
BOD	1.6	2.1	1.0	2.4	2.3	2.2	<0.5	2.7	2.9	0.7	0.6	0.7	96	4.0
SS	12	9	2	8	6	3	<1	30	1	<1	5	1	1	3
DO	7.4	6.5	7.3	10	16	13	10	7.5	9.2	9.7	9.4	14	7.9	8.8

令和4年度	新河岸川		柳瀬川		砂川堀		江川上流		江川中流		江川下流		唐沢堀	
	7月	2月	7月	2月	7月	2月	7月	2月	7月	2月	7月	2月	7月	2月
PH	7.2	7.1	7.6	7.4	8.6	7.3	6.5	6.8	6.8	6.9	9.1	8.1	8.1	7.9
BOD	1.2	3.3	1.7	1.4	1.9	2.6	0.6	<0.5	0.7	0.8	1.3	0.7	1.7	2.8
SS	10	9	3	6	5	8	<1	1	<1	<1	8	6	2	2
DO	7.8	6.9	13	11	15	12	13	15	9.4	9.8	15	12	7.9	11

※PH : 溶液中の水素イオンの濃度

BOD : 水中の汚染物質(有機物)が無機化される時に必要な酸素の量

SS : 水中に浮遊している物質の量

DO : 水中に溶けている酸素の量

3 自動車騒音常時監視の状況

騒音規制法に基づき、市内の主要幹線道路を対象に自動車騒音を監視。

(単位 dB)

調査路線	時間区分	調査結果 (LAeq)	環境基準との比較		要請限度との比較	
県道川越新座線 (東大久保地内)	昼間	69	○	70	○	75
	夜間	64	○	65	○	70

4 ムクドリ対策業務委託 1,793,000 円  
ふじみ野駅西口の街路樹をねぐらとしているムクドリを追い払うため、ムクドリ用防除装置を設置、管理。

5 アライグマ捕獲業務委託 1,934,020 円  
特定外来生物であるアライグマの回収、処分。

(単位 頭)

	令和5年度	令和4年度
捕獲頭数	118	112

6 犬猫殺処分ゼロ推進活動支援事業費補助金 400,000 円  
野良猫対策の取組み促進のため、地域猫活動実施団体に対し補助金を交付。

決算額(円)	財 源 内 訳 (円)				
	国庫支出金	県支出金	地方債	その他	一般財源
9,297,556	0	109,000	0	1,700,000	7,488,556
概算人件費(円)	概算事業従事人数	概算事業総額(円)			
8,960,733	1.10	18,258,289			

所属名 **環境課**

ページ	188	款	衛生費	項	保健衛生費	目	公害対策費
事業名	<b>放射線等対策事業</b>						
事業目的	東日本大震災による福島第一原子力発電所の事故による放射性物質の飛散を受け、市民が安心して生活できるよう、空間放射線量を測定し公表する。						
事業内容及び成果	<p>1 空間放射線量の測定</p> <p>① 市民等への放射線測定器の貸し出し。</p> <p>② 公共施設等における定期的な空間放射線量の測定、公表。 学校・保育所等 58 か所の公共施設において定期的に空間放射線量を測定し、ホームページにて公表。全ての地点において、国の基準を参考に市で設定した基準値を下回る。</p>						
決算額(円)	財 源 内 訳 (円)						
	国庫支出金	県支出金	地方債	その他	一般財源		
203,920	0	0	0	0	203,920		
概算人件費(円)	概算事業従事人数	概算事業総額(円)					
3,665,754	0.45	3,869,674					

所属名 **環境課**

ページ	194	款	衛生費	項	清掃費	目	清掃総務費																																																																																							
事業名	<b>ごみ収集事業（委託分）</b>																																																																																													
事業目的	家庭系一般廃棄物や公共施設から排出される廃棄物の収集運搬を委託し、清潔な生活環境を維持するとともに、公衆衛生の向上を図る。																																																																																													
事業内容及び成果	<p>1 家庭系ごみの処理状況 (単位 t)</p> <table border="1"> <thead> <tr> <th></th> <th>可燃ごみ</th> <th>粗大・不燃ごみ</th> <th>びん・カン</th> <th>ペットボトル</th> <th>資源プラ</th> <th>紙・布類</th> </tr> </thead> <tbody> <tr> <td>令和5年度</td> <td>16,526</td> <td>1,442</td> <td>1,079</td> <td>451</td> <td>784</td> <td>1,951</td> </tr> <tr> <td>令和4年度</td> <td>16,950</td> <td>1,430</td> <td>1,135</td> <td>445</td> <td>811</td> <td>2,093</td> </tr> </tbody> </table> <p>2 ごみの収集運搬等の委託状況 (単位 円)</p> <table border="1"> <thead> <tr> <th>内 容</th> <th>令和5年度</th> <th>令和4年度</th> </tr> </thead> <tbody> <tr> <td>可燃ごみ・資源プラスチック</td> <td>223,655,520</td> <td>158,945,688</td> </tr> <tr> <td>びん</td> <td>41,348,604</td> <td>31,301,688</td> </tr> <tr> <td>カン・不燃ごみ</td> <td>95,799,528</td> <td>76,369,920</td> </tr> <tr> <td>ペットボトル</td> <td>41,729,160</td> <td>30,994,920</td> </tr> <tr> <td>紙・布類</td> <td>75,626,628</td> <td>75,626,628</td> </tr> <tr> <td>粗大ごみ</td> <td>34,927,200</td> <td>33,514,800</td> </tr> <tr> <td>動物死体処理</td> <td>1,482,800</td> <td>715,000</td> </tr> <tr> <td>公共施設生ごみ処理</td> <td>6,787,242</td> <td>7,305,857</td> </tr> <tr> <td>公共施設ごみ処理</td> <td>3,222,725</td> <td>2,385,680</td> </tr> <tr> <td>公共施設資源ごみ処理</td> <td>1,593,900</td> <td>968,220</td> </tr> <tr> <td>合 計</td> <td>526,173,307</td> <td>418,128,401</td> </tr> </tbody> </table> <p>3 粗大ごみ処理券販売状況【歳入】 (単位 枚・円)</p> <table border="1"> <thead> <tr> <th></th> <th>枚 数</th> <th>金 額</th> </tr> </thead> <tbody> <tr> <td>令和5年度</td> <td>34,619</td> <td>10,385,700</td> </tr> <tr> <td>令和4年度</td> <td>35,261</td> <td>10,578,300</td> </tr> </tbody> </table> <p>4 公共施設から排出される廃棄物の処理状況 (単位 kg)</p> <table border="1"> <thead> <tr> <th></th> <th>可燃ごみ</th> <th>不燃ごみ</th> <th>びん</th> <th>カン</th> <th>ペットボトル</th> <th>廃プラ</th> </tr> </thead> <tbody> <tr> <td>令和5年度</td> <td>44,575</td> <td>1,540</td> <td>355</td> <td>690</td> <td>617</td> <td>4,160</td> </tr> <tr> <td>令和4年度</td> <td>36,610</td> <td>1,160</td> <td>302</td> <td>780</td> <td>737</td> <td>4,700</td> </tr> </tbody> </table>								可燃ごみ	粗大・不燃ごみ	びん・カン	ペットボトル	資源プラ	紙・布類	令和5年度	16,526	1,442	1,079	451	784	1,951	令和4年度	16,950	1,430	1,135	445	811	2,093	内 容	令和5年度	令和4年度	可燃ごみ・資源プラスチック	223,655,520	158,945,688	びん	41,348,604	31,301,688	カン・不燃ごみ	95,799,528	76,369,920	ペットボトル	41,729,160	30,994,920	紙・布類	75,626,628	75,626,628	粗大ごみ	34,927,200	33,514,800	動物死体処理	1,482,800	715,000	公共施設生ごみ処理	6,787,242	7,305,857	公共施設ごみ処理	3,222,725	2,385,680	公共施設資源ごみ処理	1,593,900	968,220	合 計	526,173,307	418,128,401		枚 数	金 額	令和5年度	34,619	10,385,700	令和4年度	35,261	10,578,300		可燃ごみ	不燃ごみ	びん	カン	ペットボトル	廃プラ	令和5年度	44,575	1,540	355	690	617	4,160	令和4年度	36,610	1,160	302	780	737	4,700
	可燃ごみ	粗大・不燃ごみ	びん・カン	ペットボトル	資源プラ	紙・布類																																																																																								
令和5年度	16,526	1,442	1,079	451	784	1,951																																																																																								
令和4年度	16,950	1,430	1,135	445	811	2,093																																																																																								
内 容	令和5年度	令和4年度																																																																																												
可燃ごみ・資源プラスチック	223,655,520	158,945,688																																																																																												
びん	41,348,604	31,301,688																																																																																												
カン・不燃ごみ	95,799,528	76,369,920																																																																																												
ペットボトル	41,729,160	30,994,920																																																																																												
紙・布類	75,626,628	75,626,628																																																																																												
粗大ごみ	34,927,200	33,514,800																																																																																												
動物死体処理	1,482,800	715,000																																																																																												
公共施設生ごみ処理	6,787,242	7,305,857																																																																																												
公共施設ごみ処理	3,222,725	2,385,680																																																																																												
公共施設資源ごみ処理	1,593,900	968,220																																																																																												
合 計	526,173,307	418,128,401																																																																																												
	枚 数	金 額																																																																																												
令和5年度	34,619	10,385,700																																																																																												
令和4年度	35,261	10,578,300																																																																																												
	可燃ごみ	不燃ごみ	びん	カン	ペットボトル	廃プラ																																																																																								
令和5年度	44,575	1,540	355	690	617	4,160																																																																																								
令和4年度	36,610	1,160	302	780	737	4,700																																																																																								
決算額(円)	財 源 内 訳 (円)																																																																																													
532,207,322	国庫支出金	県支出金	地方債	その他	一般財源																																																																																									
	0	0	0	31,454,628	500,752,694																																																																																									
概算人件費(円)	概算事業従事人数	概算事業総額(円)																																																																																												
7,994,927	1.15	540,202,249																																																																																												

所属名 **環境課**

ページ	194	款	衛生費	項	清掃費	目	塵芥処理費																		
事業名	<b>ごみ収集事業（直営分）</b>																								
事業目的	家庭から排出される一般廃棄物、不法に投棄された廃棄物等の迅速な収集・運搬により、生活環境の維持とともに、公衆衛生の向上を図る。																								
事業内容及び成果	<p>1 ふれあい収集の体制 (単位 人・台)</p> <table border="1"> <thead> <tr> <th></th> <th>令和5年度</th> <th>令和4年度</th> </tr> </thead> <tbody> <tr> <td>会計年度任用職員</td> <td>3</td> <td>3</td> </tr> <tr> <td>収集車両</td> <td>2</td> <td>2</td> </tr> </tbody> </table> <p>2 不法投棄物等の処分委託 (単位 件・円)</p> <table border="1"> <thead> <tr> <th></th> <th>令和5年度</th> <th>令和4年度</th> </tr> </thead> <tbody> <tr> <td>件数</td> <td>1</td> <td>1</td> </tr> <tr> <td>委託料</td> <td>313,500</td> <td>319,000</td> </tr> </tbody> </table>								令和5年度	令和4年度	会計年度任用職員	3	3	収集車両	2	2		令和5年度	令和4年度	件数	1	1	委託料	313,500	319,000
	令和5年度	令和4年度																							
会計年度任用職員	3	3																							
収集車両	2	2																							
	令和5年度	令和4年度																							
件数	1	1																							
委託料	313,500	319,000																							
決算額(円)	財源内訳(円)																								
7,057,106	国庫支出金	県支出金	地方債	その他	一般財源																				
	0	0	0	0	7,057,106																				
概算人件費(円)	概算事業従事人数	概算事業総額(円)																							
7,750,543	1.12	14,807,649																							

所属名 **環境課**

ページ	196	款	衛生費	項	清掃費	目	塵芥処理費
事業名	<b>ごみ減量化推進事業</b>						

事業目的

分別されたごみを資源として排出することに対し奨励金を交付することで、ごみの減量化、資源化を推進し、地球環境への負荷が少ない循環型社会の成立を目指す。

事業内容及び成果

1 奨励金の交付

日常生活から排出される廃棄物の中で、再利用できる資源（紙類・布類・缶類・びん類等）を回収する団体への奨励金の交付。

(単位 円)

奨励金の種類	交付団体等	回収資源	令和5年度	令和4年度
集団資源回収 実施団体奨励金	集団資源回収団体 (PTA、町会等)	紙・布・缶・びん 類等の回収	5,178,362	5,860,771

2 ごみ分別アプリのダウンロード状況

ごみの出し方や収集日などの情報を提供するため、「ごみ分別アプリ」を配信。

(単位 件)

	令和5年度	令和4年度
日本語版	19,864	15,524
外国語版※	933	335

※英語・中国語・韓国語  
タガログ語・ベトナム語に対応

◎3 不燃かごのシートボックス化

持ち運びにおける負担軽減のため、不燃ごみ回収容器を折りたためる軽量型回収容器（シートボックス）へ変更。2,200個購入（7,526,200円）



◎4 廃食用油の拠点回収

可燃ごみの減量化のため、家庭から排出される廃食用油の拠点回収を実施。

・令和5年6月～令和6年3月末の各施設における回収量

回収拠点	延べ件数	回収量
環境課（市役所）	13件	28.36ℓ
ふじみ野交流センター	18件	30.33ℓ
水谷公民館	30件	112.46ℓ
合計	61件	171.15ℓ

決算額(円)

財 源 内 訳 (円)

18,046,664	国庫支出金	県支出金	地方債	その他	一般財源
	0	0	0	0	18,046,664

概算人件費(円)

概算事業従事人数

概算事業総額(円)

8,433,297	1.26	26,479,961
-----------	------	------------

所属名 **環境課**

ページ	196	款	衛生費	項	清掃費	目	塵芥処理費																																									
事業名	<b>志木地区衛生組合運営事業</b>																																															
事業目的	ごみ処理のため、富士見市・志木市・新座市で組織される志木地区衛生組合を運営し、清潔な生活環境を維持する。																																															
事業内容及び成果	<p>1 構成団体の負担金の支出状況 (単位 円)</p> <table border="1"> <thead> <tr> <th>富士見市</th> <th>志木市</th> <th>新座市</th> <th>合計</th> </tr> </thead> <tbody> <tr> <td>812,397,000</td> <td>607,081,000</td> <td>1,157,271,000</td> <td>2,576,749,000</td> </tr> </tbody> </table> <p>2 借入金の状況 (単位 円)</p> <table border="1"> <thead> <tr> <th>令和4年度末残高</th> <th>元金償還額</th> <th>令和5年度借入額</th> <th>令和5年度末残高</th> </tr> </thead> <tbody> <tr> <td>4,007,393,165</td> <td>221,265,721</td> <td>0</td> <td>3,786,127,444</td> </tr> </tbody> </table> <p>3 ごみの処理状況 (富士見市分) (単位 t)</p> <table border="1"> <thead> <tr> <th rowspan="2"></th> <th rowspan="2">総処理量</th> <th colspan="4">家庭系ごみ処理量</th> <th rowspan="2">事業系ごみ処理量</th> </tr> <tr> <th>可燃ごみ</th> <th>不燃ごみ</th> <th>粗大ごみ</th> <th>資源ごみ</th> </tr> </thead> <tbody> <tr> <td>令和5年度</td> <td>25,391</td> <td>16,526</td> <td>633</td> <td>809</td> <td>2,313</td> <td>5,110</td> </tr> <tr> <td>令和4年度</td> <td>25,401</td> <td>16,950</td> <td>680</td> <td>750</td> <td>2,390</td> <td>4,631</td> </tr> </tbody> </table> <p>※資源ごみ＝ビン、カン、ペットボトル、資源プラスチック</p>							富士見市	志木市	新座市	合計	812,397,000	607,081,000	1,157,271,000	2,576,749,000	令和4年度末残高	元金償還額	令和5年度借入額	令和5年度末残高	4,007,393,165	221,265,721	0	3,786,127,444		総処理量	家庭系ごみ処理量				事業系ごみ処理量	可燃ごみ	不燃ごみ	粗大ごみ	資源ごみ	令和5年度	25,391	16,526	633	809	2,313	5,110	令和4年度	25,401	16,950	680	750	2,390	4,631
富士見市	志木市	新座市	合計																																													
812,397,000	607,081,000	1,157,271,000	2,576,749,000																																													
令和4年度末残高	元金償還額	令和5年度借入額	令和5年度末残高																																													
4,007,393,165	221,265,721	0	3,786,127,444																																													
	総処理量	家庭系ごみ処理量				事業系ごみ処理量																																										
		可燃ごみ	不燃ごみ	粗大ごみ	資源ごみ																																											
令和5年度	25,391	16,526	633	809	2,313	5,110																																										
令和4年度	25,401	16,950	680	750	2,390	4,631																																										
決算額(円)	財 源 内 訳 (円)																																															
812,397,000	国庫支出金	県支出金	地方債	その他	一般財源																																											
	0	0	0	0	812,397,000																																											
概算人件費(円)	概算事業従事人数	概算事業総額(円)																																														
3,502,832	0.43	815,899,832																																														



所属名 **環境課**

ページ	196	款	衛生費	項	清掃費	目	し尿処理費																									
事業名	<b>入間東部地区事務組合運営事業（し尿）</b>																															
事業目的	し尿処理のため、富士見市・ふじみ野市・三芳町で組織される入間東部地区事務組合を運営し、清潔な生活環境を維持する。																															
事業内容及び成果	<p>1 構成団体の負担金の支出状況 (単位 円)</p> <table border="1"> <thead> <tr> <th>富士見市</th> <th>ふじみ野市</th> <th>三芳町</th> <th>合計</th> </tr> </thead> <tbody> <tr> <td>41,092,045</td> <td>69,218,466</td> <td>25,289,489</td> <td>135,600,000</td> </tr> </tbody> </table> <p>2 借入金の状況（し尿処理施設建設事業債） (単位 円)</p> <table border="1"> <thead> <tr> <th>令和4年度末残高</th> <th>元金償還額</th> <th>令和5年度借入額</th> <th>令和5年度末残高</th> </tr> </thead> <tbody> <tr> <td>667,108,000</td> <td>64,698,000</td> <td>0</td> <td>602,410,000</td> </tr> </tbody> </table> <p>3 し尿の処理状況（富士見市分） (単位 kℓ)</p> <table border="1"> <thead> <tr> <th></th> <th>令和5年度</th> <th>令和4年度</th> </tr> </thead> <tbody> <tr> <td>し尿</td> <td>440</td> <td>504</td> </tr> <tr> <td>浄化槽汚泥</td> <td>1,240</td> <td>1,390</td> </tr> </tbody> </table>							富士見市	ふじみ野市	三芳町	合計	41,092,045	69,218,466	25,289,489	135,600,000	令和4年度末残高	元金償還額	令和5年度借入額	令和5年度末残高	667,108,000	64,698,000	0	602,410,000		令和5年度	令和4年度	し尿	440	504	浄化槽汚泥	1,240	1,390
富士見市	ふじみ野市	三芳町	合計																													
41,092,045	69,218,466	25,289,489	135,600,000																													
令和4年度末残高	元金償還額	令和5年度借入額	令和5年度末残高																													
667,108,000	64,698,000	0	602,410,000																													
	令和5年度	令和4年度																														
し尿	440	504																														
浄化槽汚泥	1,240	1,390																														
決算額(円)	財源内訳(円)																															
41,092,045	国庫支出金	県支出金	地方債	その他	一般財源																											
	0	0	0	0	41,092,045																											
概算人件費(円)	概算事業従事人数	概算事業総額(円)																														
3,421,371	0.42	44,513,416																														

所属名 **都市計画課**

ページ	76	款	総務費	項	総務管理費	目	財産管理費														
事業名	<b>市有財産管理活用事業</b>																				
事業目的	先行用地取得事業で取得した都市計画道路用地の維持管理を行う。																				
事業内容及び成果	<p>1 都市計画道路「水子鶴馬通線」の道路用地として先行取得している土地について、維持管理を実施。</p> <p>都市計画道路水子鶴馬通線</p> <p>① 先行取得用地(市有地)の維持管理のため、除草委託を行った。</p> <table border="1"> <thead> <tr> <th>委託名</th> <th>内容</th> <th>金額(円)</th> </tr> </thead> <tbody> <tr> <td>市有地維持管理委託</td> <td>市有地の除草委託</td> <td>341,874</td> </tr> </tbody> </table> <p>② 先行取得用地内にある、市の既存給水管を撤去する工事を行った。</p> <table border="1"> <thead> <tr> <th>委託名</th> <th>内容</th> <th>金額(円)</th> </tr> </thead> <tbody> <tr> <td rowspan="2">給水管撤去工事</td> <td>給水管撤去工事</td> <td>374,000</td> </tr> <tr> <td>舗装本復旧工事</td> <td>256,300</td> </tr> </tbody> </table>							委託名	内容	金額(円)	市有地維持管理委託	市有地の除草委託	341,874	委託名	内容	金額(円)	給水管撤去工事	給水管撤去工事	374,000	舗装本復旧工事	256,300
委託名	内容	金額(円)																			
市有地維持管理委託	市有地の除草委託	341,874																			
委託名	内容	金額(円)																			
給水管撤去工事	給水管撤去工事	374,000																			
	舗装本復旧工事	256,300																			
決算額(円)	財 源 内 訳 (円)																				
972,174	国庫支出金	県支出金	地方債	その他	一般財源																
	0	0	0	0	972,174																
概算人件費(円)	概算事業従事人数	概算事業総額(円)																			
8,146,123	1.00	9,118,297																			

所属名 **都市計画課**

ページ	86	款	総務費	項	総務管理費	目	交通安全対策費																																				
事業名	<b>市内公共交通対策事業</b>																																										
事業目的	市内循環バスやデマンドタクシーの運行により、交通弱者や駅利用者等の生活の利便性の向上及び公共施設の利用促進を図る。また、地域の実情に則した地域公共交通を構築するため、地域公共交通会議において、市内の公共交通について協議を行う。																																										
事業内容及び成果	<p>1 市内循環バスの運行内容</p> <table border="1"> <thead> <tr> <th></th> <th>令和5年度</th> <th>令和4年度</th> </tr> </thead> <tbody> <tr> <td>運行日</td> <td>4/1～3/31 (12/29～1/3を除く)</td> <td>4/1～3/31 (12/29～1/3を除く)</td> </tr> <tr> <td>運行時間</td> <td>午前6時55分～午後6時59分</td> <td>4/1～6/30 午前6時55分～午後8時43分 7/1～3/31 午前6時55分～午後6時59分</td> </tr> <tr> <td>運行台数・経路数 乗車人数</td> <td>2台・7系統 101,039人 (うち無料15,549人)</td> <td>4/1～6/30 2台・8系統 7/1～3/31 2台・7系統 102,583人 (うち無料15,587人)</td> </tr> <tr> <td>運賃収入(円)…①</td> <td>11,685,610</td> <td>12,001,447</td> </tr> <tr> <td>運行経費(円)…②</td> <td>44,000,998</td> <td>47,560,555</td> </tr> <tr> <td>補助金額(円)※2-①</td> <td>32,315,388</td> <td>35,559,108</td> </tr> </tbody> </table> <p>2 デマンドタクシーの運行内容</p> <table border="1"> <thead> <tr> <th></th> <th>令和5年度</th> <th>令和4年度</th> </tr> </thead> <tbody> <tr> <td>運行日</td> <td>4/1～3/31 (12/29～1/3を除く)</td> <td>4/1～3/31 (12/29～1/3を除く)</td> </tr> <tr> <td>運行時間</td> <td>午前8時30分～午後5時30分</td> <td>午前8時30分～午後5時30分</td> </tr> <tr> <td>運行補助金(円)</td> <td>5,638,250</td> <td>5,742,430</td> </tr> <tr> <td>運行結果</td> <td>登録者数：4,596人 利用件数：10,469件 実利用者数：2,014人</td> <td>登録者数：10,465人 利用件数：12,107件 実利用者数：2,375人</td> </tr> </tbody> </table> <p>3 東武東上線改善対策協議会          ① 概要：東武東上線に対する要望、改善依頼を東武鉄道(株)に行う。          ② 組織：東武東上線沿線の7市1町          ③ 負担金：5,000円</p> <p>4 地域公共交通会議          ① 概要：市内循環バスを含めた市内公共交通について協議を行う。          ② 委員：20人          ③ 会議：1回(第1回R6.3.28)</p>								令和5年度	令和4年度	運行日	4/1～3/31 (12/29～1/3を除く)	4/1～3/31 (12/29～1/3を除く)	運行時間	午前6時55分～午後6時59分	4/1～6/30 午前6時55分～午後8時43分 7/1～3/31 午前6時55分～午後6時59分	運行台数・経路数 乗車人数	2台・7系統 101,039人 (うち無料15,549人)	4/1～6/30 2台・8系統 7/1～3/31 2台・7系統 102,583人 (うち無料15,587人)	運賃収入(円)…①	11,685,610	12,001,447	運行経費(円)…②	44,000,998	47,560,555	補助金額(円)※2-①	32,315,388	35,559,108		令和5年度	令和4年度	運行日	4/1～3/31 (12/29～1/3を除く)	4/1～3/31 (12/29～1/3を除く)	運行時間	午前8時30分～午後5時30分	午前8時30分～午後5時30分	運行補助金(円)	5,638,250	5,742,430	運行結果	登録者数：4,596人 利用件数：10,469件 実利用者数：2,014人	登録者数：10,465人 利用件数：12,107件 実利用者数：2,375人
	令和5年度	令和4年度																																									
運行日	4/1～3/31 (12/29～1/3を除く)	4/1～3/31 (12/29～1/3を除く)																																									
運行時間	午前6時55分～午後6時59分	4/1～6/30 午前6時55分～午後8時43分 7/1～3/31 午前6時55分～午後6時59分																																									
運行台数・経路数 乗車人数	2台・7系統 101,039人 (うち無料15,549人)	4/1～6/30 2台・8系統 7/1～3/31 2台・7系統 102,583人 (うち無料15,587人)																																									
運賃収入(円)…①	11,685,610	12,001,447																																									
運行経費(円)…②	44,000,998	47,560,555																																									
補助金額(円)※2-①	32,315,388	35,559,108																																									
	令和5年度	令和4年度																																									
運行日	4/1～3/31 (12/29～1/3を除く)	4/1～3/31 (12/29～1/3を除く)																																									
運行時間	午前8時30分～午後5時30分	午前8時30分～午後5時30分																																									
運行補助金(円)	5,638,250	5,742,430																																									
運行結果	登録者数：4,596人 利用件数：10,469件 実利用者数：2,014人	登録者数：10,465人 利用件数：12,107件 実利用者数：2,375人																																									
決算額(円)	財源内訳(円)																																										
40,683,728	国庫支出金	県支出金	地方債	その他	一般財源																																						
	0	0	0	0	40,683,728																																						
概算人件費(円)	概算事業従事人数	概算事業総額(円)																																									
13,033,796	1.60	53,717,524																																									

所属名 **都市計画課**

ページ	220	款	土木費	項	都市計画費	目	都市計画総務費																
事業名	<b>一般事務費</b>																						
事業目的	都市計画審議会を運営し、都市計画事業の円滑な推進を図る。																						
事業内容及び成果	<p>1 富士見市都市計画審議会の開催状況</p> <table border="1"> <thead> <tr> <th></th> <th>開催日</th> <th>議案</th> <th>出席者数(人)</th> </tr> </thead> <tbody> <tr> <td>第1回</td> <td>令和5年4月5日</td> <td>富士見都市計画地区計画(富士見上南畑地区)の変更について</td> <td>14</td> </tr> <tr> <td>第2回</td> <td>令和5年11月30日</td> <td>富士見都市計画生産緑地地区の変更について</td> <td>13</td> </tr> <tr> <td>第3回</td> <td>令和6年1月24日</td> <td>富士見都市計画地区計画(富士見上南畑地区)の変更について</td> <td>13</td> </tr> </tbody> </table>								開催日	議案	出席者数(人)	第1回	令和5年4月5日	富士見都市計画地区計画(富士見上南畑地区)の変更について	14	第2回	令和5年11月30日	富士見都市計画生産緑地地区の変更について	13	第3回	令和6年1月24日	富士見都市計画地区計画(富士見上南畑地区)の変更について	13
	開催日	議案	出席者数(人)																				
第1回	令和5年4月5日	富士見都市計画地区計画(富士見上南畑地区)の変更について	14																				
第2回	令和5年11月30日	富士見都市計画生産緑地地区の変更について	13																				
第3回	令和6年1月24日	富士見都市計画地区計画(富士見上南畑地区)の変更について	13																				
決算額(円)	財 源 内 訳 (円)																						
1,730,311	国庫支出金	県支出金	地方債	その他	一般財源																		
	0	0	0	42,500	1,687,811																		
概算人件費(円)	概算事業従事人数	概算事業総額(円)																					
21,179,919	2.60	22,910,230																					

所属名 **都市計画課**

ページ	222	款	土木費	項	都市計画費	目	公園費																			
事業名	<b>公園整備事業</b>																									
事業目的	市民緑地の取得や公園整備事業の進捗がスムーズに図られるよう、また、市民との連携を保ち、市民の利用しやすい公園づくり等を行う。																									
事業内容及び成果	<p>1 公園整備等の状況</p> <table border="1"> <thead> <tr> <th>実施箇所</th> <th>金額(円)</th> <th>内 容</th> </tr> </thead> <tbody> <tr> <td rowspan="3">市民緑地「諏訪の森」</td> <td>436,572</td> <td>登記委託</td> </tr> <tr> <td>805,200</td> <td>不動産鑑定料</td> </tr> <tr> <td>47,766,510</td> <td>用地取得</td> </tr> <tr> <td>羽沢1丁目ちびっこ広場 山崎公園</td> <td>1,021,900</td> <td>ロッキング遊具修繕</td> </tr> <tr> <td>ひばり台ちびっこ広場 下田多目的広場 前沼公園</td> <td>843,700</td> <td>シーソー・滑り台・ロッキング遊具修繕等</td> </tr> <tr> <td>つるせ西ゆうゆうの丘公園</td> <td>1,192,400</td> <td>ふわふわマット・滑り台修繕</td> </tr> </tbody> </table>							実施箇所	金額(円)	内 容	市民緑地「諏訪の森」	436,572	登記委託	805,200	不動産鑑定料	47,766,510	用地取得	羽沢1丁目ちびっこ広場 山崎公園	1,021,900	ロッキング遊具修繕	ひばり台ちびっこ広場 下田多目的広場 前沼公園	843,700	シーソー・滑り台・ロッキング遊具修繕等	つるせ西ゆうゆうの丘公園	1,192,400	ふわふわマット・滑り台修繕
実施箇所	金額(円)	内 容																								
市民緑地「諏訪の森」	436,572	登記委託																								
	805,200	不動産鑑定料																								
	47,766,510	用地取得																								
羽沢1丁目ちびっこ広場 山崎公園	1,021,900	ロッキング遊具修繕																								
ひばり台ちびっこ広場 下田多目的広場 前沼公園	843,700	シーソー・滑り台・ロッキング遊具修繕等																								
つるせ西ゆうゆうの丘公園	1,192,400	ふわふわマット・滑り台修繕																								
決算額(円)	財 源 内 訳 (円)																									
52,066,282	国庫支出金	県支出金	地方債	その他	一般財源																					
	0	0	42,900,000	8,108,282	1,058,000																					
概算人件費(円)	概算事業従事人数	概算事業総額(円)																								
26,067,593	3.20	78,133,875																								

所属名 **都市計画課**

ページ	224	款	土木費	項	都市計画費	目	公園費
事業名	<b>公園・緑地維持管理事業</b>						
事業目的	公園、市民緑地、緑の散歩道、広場等の適切な維持管理を行い、市民の憩いの場を提供する。						

事業内容及び成果

1 維持管理の状況

件名	内容	金額(円)
公園等維持管理業務委託	びん沼自然公園の管理運営 樹木剪定枝をチップ化 草刈り、清掃、設備保守点検等	102,705,563
公共施設等樹木維持管理委託	除草、施肥、株分け、植替え等 ふじの回廊の剪定等 樹木等の剪定等	66,989,340
公園等草花維持管理業務委託	公園内の花壇やプランターの植栽・維持管理	2,928,024
◎生物モニタリング調査業務委託	御庵緑地公園内の生物モニタリング調査	1,821,600
◎サウンディング型市場調査業務委託	大御庵の杜緑地保全・活用に係る民間活力の活用	1,851,795
公園整備工事及び修繕料	公園施設改修工事ほか 6件 公園施設修繕ほか 14件	7,298,412
公園等補修用材料費	公園補修用の砂・丸太杭等	2,204,226

2 みずほ台中央公園交流施設(多目的室)の利用状況

	令和5年度	令和4年度
利用件数(件)	346	425
利用者数(人)	3,721	4,382
利用率(%)	32.1	40.8
使用料【歳入】(円)	40,900	57,100

決算額(円)	財源内訳(円)				
	国庫支出金	県支出金	地方債	その他	一般財源
215,937,983	0	0	0	5,070,847	210,867,136
概算人件費(円)	概算事業従事人数	概算事業総額(円)			
12,219,184	1.50	228,157,167			

所属名 **都市計画課**

ページ	226	款	土木費	項	都市計画費	目	緑化推進費																						
事業名	<b>緑化推進事業</b>																												
事業目的	市内に残された貴重な緑地の保全及び、緑化の推進を図る。																												
事業内容及び成果	<p>1 補助金の交付状況</p> <table border="1"> <thead> <tr> <th>補助内容</th> <th>件数等</th> <th>金額(円)</th> </tr> </thead> <tbody> <tr> <td rowspan="2">保存樹木・樹林補助金</td> <td>保存樹木 62 本</td> <td>185,700</td> </tr> <tr> <td>保存樹林 14 箇所</td> <td>3,061,400</td> </tr> </tbody> </table> <p>2 緑地保全基金の積立状況 (単位 円)</p> <table border="1"> <thead> <tr> <th>令和4年度末 残高</th> <th>運用等による 積立額</th> <th>令和5年度 取崩額</th> <th>令和5年度末 残高</th> </tr> </thead> <tbody> <tr> <td>605,167,911</td> <td>2,306,746</td> <td>6,108,282</td> <td>601,366,375</td> </tr> </tbody> </table> <p>積立額の内訳 ①緑の募金(家庭募金) 1,522,000 円 ②緑地保全基金利子 784,746 円</p> <p>3 緑地保全基金の活用内容</p> <table border="1"> <thead> <tr> <th>事業名</th> <th>内容</th> <th>充当金額 (円)</th> </tr> </thead> <tbody> <tr> <td>公園整備事業</td> <td>市民緑地「諏訪の森」の用地取得費用</td> <td>6,108,282</td> </tr> </tbody> </table>							補助内容	件数等	金額(円)	保存樹木・樹林補助金	保存樹木 62 本	185,700	保存樹林 14 箇所	3,061,400	令和4年度末 残高	運用等による 積立額	令和5年度 取崩額	令和5年度末 残高	605,167,911	2,306,746	6,108,282	601,366,375	事業名	内容	充当金額 (円)	公園整備事業	市民緑地「諏訪の森」の用地取得費用	6,108,282
補助内容	件数等	金額(円)																											
保存樹木・樹林補助金	保存樹木 62 本	185,700																											
	保存樹林 14 箇所	3,061,400																											
令和4年度末 残高	運用等による 積立額	令和5年度 取崩額	令和5年度末 残高																										
605,167,911	2,306,746	6,108,282	601,366,375																										
事業名	内容	充当金額 (円)																											
公園整備事業	市民緑地「諏訪の森」の用地取得費用	6,108,282																											
決算額(円)	財源内訳(円)																												
5,583,846	国庫支出金	県支出金	地方債	その他	一般財源																								
	0	0	0	2,306,746	3,277,100																								
概算人件費(円)	概算事業従事人数	概算事業総額(円)																											
8,960,735	1.10	14,544,581																											

所属名 まちづくり推進課

ページ	220	款	土木費	項	都市計画費	目	都市計画総務費																						
事業名	シティゾーン整備推進事業																												
事業目的	国道 254 号バイパス沿道という立地条件を活かした産業系を中心とした土地利用を推進し、就業や人が集まる場を確保するとともに、市の中心的な交流拠点として整備を進める。																												
事業内容及び成果	<p>1 説明会の開催</p> <table border="1"> <tr> <td>令和 5 年 5 月 19 日</td> <td>富士見上南畑地区産業団地工事説明会 主催：埼玉県企業局（参加者 25 人）</td> </tr> </table> <p>2 整備の状況</p> <table border="1"> <thead> <tr> <th>実施箇所</th> <th>内容</th> <th>金額（円）</th> </tr> </thead> <tbody> <tr> <td rowspan="8">県道三芳富士見線</td> <td>消耗品費</td> <td>6,000</td> </tr> <tr> <td>不動産鑑定料</td> <td>1,595,880</td> </tr> <tr> <td>用地交渉業務委託</td> <td>594,862</td> </tr> <tr> <td>登記委託</td> <td>236,500</td> </tr> <tr> <td>調査委託</td> <td>5,311,900</td> </tr> <tr> <td>精度監理業務委託</td> <td>1,477,300</td> </tr> <tr> <td>用地購入費</td> <td>3,500,000</td> </tr> <tr> <td>物件補償料</td> <td>4,500,000</td> </tr> </tbody> </table>							令和 5 年 5 月 19 日	富士見上南畑地区産業団地工事説明会 主催：埼玉県企業局（参加者 25 人）	実施箇所	内容	金額（円）	県道三芳富士見線	消耗品費	6,000	不動産鑑定料	1,595,880	用地交渉業務委託	594,862	登記委託	236,500	調査委託	5,311,900	精度監理業務委託	1,477,300	用地購入費	3,500,000	物件補償料	4,500,000
令和 5 年 5 月 19 日	富士見上南畑地区産業団地工事説明会 主催：埼玉県企業局（参加者 25 人）																												
実施箇所	内容	金額（円）																											
県道三芳富士見線	消耗品費	6,000																											
	不動産鑑定料	1,595,880																											
	用地交渉業務委託	594,862																											
	登記委託	236,500																											
	調査委託	5,311,900																											
	精度監理業務委託	1,477,300																											
	用地購入費	3,500,000																											
	物件補償料	4,500,000																											
決算額(円)	財 源 内 訳 (円)																												
17,222,442	国庫支出金	県支出金	地方債	その他	一般財源																								
	0	17,222,442	0	0	0																								
概算人件費(円)	概算事業従事人数	概算事業総額(円)																											
13,848,407	1.70	31,070,849																											



所属名 まちづくり推進課

ページ	220	款	土木費	項	都市計画費	目	都市計画総務費																				
事業名	水谷柳瀬川土地利用推進事業																										
事業目的	道路などの基盤整備を進めるとともに、交通利便性と柳瀬川の自然を活かしながら、計画的に産業系や教育機関など地域の発展と活性化に役立つ魅力的な土地利用を進める。																										
事業内容及び成果	<p>1 水谷柳瀬川土地利用推進協議会の運営 10,468 円</p> <p>①総会</p> <table border="1"> <thead> <tr> <th>開催日</th> <th>内容</th> </tr> </thead> <tbody> <tr> <td>令和5年7月5日</td> <td>第9回総会</td> </tr> </tbody> </table> <p>②正・副会長会議</p> <table border="1"> <thead> <tr> <th>開催日</th> <th>内容</th> </tr> </thead> <tbody> <tr> <td>令和5年5月12日</td> <td>第9回総会について 部会設置及び事業計画案の変更について</td> </tr> <tr> <td>令和5年6月29日</td> <td>第9回総会の進行について</td> </tr> <tr> <td>令和6年2月9日</td> <td>水谷柳瀬川ゾーンの土地利用について</td> </tr> <tr> <td>令和6年2月21日</td> <td>水谷柳瀬川ゾーンの土地利用について</td> </tr> <tr> <td>令和6年3月21日</td> <td>協議会と学校法人との面会の結果について 役員会の開催について</td> </tr> </tbody> </table> <p>③役員会</p> <table border="1"> <thead> <tr> <th>開催日</th> <th>内容</th> </tr> </thead> <tbody> <tr> <td>令和5年5月26日</td> <td>第9回総会について 部会設置及び事業計画案の変更について</td> </tr> </tbody> </table>							開催日	内容	令和5年7月5日	第9回総会	開催日	内容	令和5年5月12日	第9回総会について 部会設置及び事業計画案の変更について	令和5年6月29日	第9回総会の進行について	令和6年2月9日	水谷柳瀬川ゾーンの土地利用について	令和6年2月21日	水谷柳瀬川ゾーンの土地利用について	令和6年3月21日	協議会と学校法人との面会の結果について 役員会の開催について	開催日	内容	令和5年5月26日	第9回総会について 部会設置及び事業計画案の変更について
開催日	内容																										
令和5年7月5日	第9回総会																										
開催日	内容																										
令和5年5月12日	第9回総会について 部会設置及び事業計画案の変更について																										
令和5年6月29日	第9回総会の進行について																										
令和6年2月9日	水谷柳瀬川ゾーンの土地利用について																										
令和6年2月21日	水谷柳瀬川ゾーンの土地利用について																										
令和6年3月21日	協議会と学校法人との面会の結果について 役員会の開催について																										
開催日	内容																										
令和5年5月26日	第9回総会について 部会設置及び事業計画案の変更について																										
決算額(円)	財 源 内 訳 (円)																										
10,468	国庫支出金	県支出金	地方債	その他	一般財源																						
	0	0	0	0	10,468																						
概算人件費(円)	概算事業従事人数	概算事業総額(円)																									
13,848,407	1.70	13,858,875																									

所属名 まちづくり推進課

ページ	226	款	土木費	項	都市計画費	目	公園費
事業名	公園整備事業						

事業目的

自然景観、地形等の地域特性を活かした特色ある公園・広場等を整備することにより、生活の快適性、安全性の確保等を図る。

事業内容及び成果

1 びん沼自然公園開園式

内容	金額（円）
事業協力者謝礼	220,000
会場撤去等業務委託	621,500



2 横断歩道の整備

実施箇所	内容	金額（円）
市道第 5201 号線	横断歩道設置測量業務委託	1,243,000
	横断歩道設置交差点設計業務委託	1,144,000
	横断歩道設置工事	3,275,800

決算額(円)	財 源 内 訳 (円)				
6,504,300	国庫支出金	県支出金	地方債	その他	一般財源
	0	0	0	0	6,504,300
概算人件費(円)	概算事業従事人数	概算事業総額(円)			
5,702,285	0.70	12,206,585			

所属名 **鶴瀬駅周辺地区整備事務所**

ページ	220	款	土木費	項	都市計画費	目	都市計画総務費						
事業名	<b>鶴瀬駅東口整備事業</b>												
事業目的	鶴瀬駅東口地区（約 12.3ha）の計画的な整備、その他まちづくりの推進を図る。												
事業内容及び成果	<p>1 鶴瀬駅東口まちづくり協議会への補助金の交付</p> <p>補助金交付状況</p> <table border="1"> <thead> <tr> <th>交付団体</th> <th>補助金名</th> <th>補助金額（円）</th> </tr> </thead> <tbody> <tr> <td>鶴瀬駅東口まちづくり協議会</td> <td>富士見市まちづくり推進事業補助金</td> <td>242,052</td> </tr> </tbody> </table> <p>①鶴瀬駅東口まちづくり協議会の実施事業概要</p> <p>(1)まちづくり方針案策定に向けたまちづくり項目の検討</p> <p>(2)まちづくりルールに関するアンケート実施</p> <p>(3)協議会だよりの発行</p>							交付団体	補助金名	補助金額（円）	鶴瀬駅東口まちづくり協議会	富士見市まちづくり推進事業補助金	242,052
交付団体	補助金名	補助金額（円）											
鶴瀬駅東口まちづくり協議会	富士見市まちづくり推進事業補助金	242,052											
決算額(円)	財 源 内 訳 (円)												
242,052	国庫支出金	県支出金	地方債	その他	一般財源								
	0	0	0	0	242,052								
概算人件費(円)	概算事業従事人数	概算事業総額(円)											
4,073,061	0.50	4,315,113											

所属名 **鶴瀬駅周辺地区整備事務所**

ページ	222	款	土木費	項	都市計画費	目	土地区画整理費	
事業名	<b>鶴瀬駅西口土地区画整理事業</b>							
事業目的	鶴瀬駅西口土地区画整理事業特別会計へ繰出金を支出し、土地区画整理事業（約 22.5ha）を推進する。							
事業内容及び成果	1 鶴瀬駅西口土地区画整理事業特別会計繰出金 199,466,956 円							
決算額(円)	財 源 内 訳 (円)							
	国庫支出金	県支出金	地方債	その他	一般財源			
199,466,956	0	0	0	0	199,466,956			
概算人件費(円)	概算事業従事人数	概算事業総額(円)						
814,612	0.10	200,281,568						

所属名 **鶴瀬駅周辺地区整備事務所**

ページ	222	款	土木費	項	都市計画費	目	土地区画整理費	
事業名	<b>鶴瀬駅東口土地区画整理事業</b>							
事業目的	鶴瀬駅東口土地区画整理事業特別会計へ繰出金を支出し、土地区画整理事業（約 4.9ha）を推進する。							
事業内容及び成果	1 鶴瀬駅東口土地区画整理事業特別会計繰出金 294,569,399 円							
決算額(円)	財 源 内 訳 (円)							
	国庫支出金	県支出金	地方債	その他	一般財源			
294,569,399	0	0	0	0	294,569,399			
概算人件費(円)	概算事業従事人数	概算事業総額(円)						
814,612	0.10	295,384,011						

所属名 **鶴瀬駅周辺地区整備事務所**

ページ	226	款	土木費	項	都市計画費	目	街路費	
事業名	<b>鶴瀬駅東口整備事業（鶴瀬駅東口地区街路事業分）</b>							
事業目的	鶴瀬駅東口駅前広場整備を実施するとともに、鶴瀬駅東口地区（約 12.3ha）の整備を推進する。							
事業内容及び成果	<ol style="list-style-type: none"> <li>1 鶴瀬駅東口駅前広場整備に係る収入証紙購入費 57,500 円</li> <li>2 鶴瀬駅東口駅前広場整備実施設計業務委託 960,300 円</li> <li>3 鶴瀬駅東口駅前広場電線共同溝整備に伴う工事委託等（繰越明許費）13,561,944 円</li> <li>4 鶴瀬駅東口駅前広場電線共同溝整備（第 4 工区）（繰越明許費）10,696,500 円</li> <li>5 鶴瀬駅東口駅前広場整備工事（第 3 期）（繰越明許費）163,176,650 円</li> <li>6 鶴瀬駅東口駅前広場整備工事（駅舎接続シェルター）（繰越明許費）14,028,300 円</li> <li>7 鶴瀬駅東口駅前広場整備付帯工事（繰越明許費）9,075,000 円</li> <li>8 歩道整備工事（権平川） 28,616,500 円</li> <li>9 市道第 5212 号線整備に係る不動産鑑定料等 1,304,100 円</li> <li>10 市道第 5212 号線整備に係る作成委託 1,364,000 円</li> <li>11 市道第 5212 号線整備に係る用地買収及び物件補償料 30,933,470 円</li> </ol>							
決算額(円)	財 源 内 訳 (円)							
273,774,264	国庫支出金	県支出金	地方債	その他	一般財源			
	50,669,000	0	157,100,000	0	66,005,264			
概算人件費(円)	概算事業従事人数	概算事業総額(円)						
15,477,631	1.90	289,251,895						

所属名 **道路治水課**

ページ	88	款	総務費	項	総務管理費	目	交通安全対策費
事業名	<b>駅前自転車対策事業</b>						
事業目的	通行の障害やまちの美観を損なう放置自転車を解消することにより、駅周辺の交通環境等の維持向上を図る。						

事業内容及び成果

1 放置自転車

① 撤去、返還等の状況

駅 口	撤去台数 (台)	返還台数 (台)	返還率 (%)
みずほ台駅東口	30	10	33.3
みずほ台駅西口	72	35	48.6
鶴瀬駅東口	36	16	44.4
鶴瀬駅西口	218	151	69.3
ふじみ野駅東口	24	14	58.3
ふじみ野駅西口	139	65	46.8
合 計	519	291	56.1

② 保管手数料【歳入】 536,000 円

2 市立自転車駐車場

① 指定管理者名 サイクルパーク富士見

② 指定管理料 97,300,000 円

③ 利用状況 (定期利用は令和6年3月31日付、一時利用の利用数は年間平均)

施 設 名	定 期 利 用			一 時 利 用		
	収容数 (台)	利用数 (台)	利用率 (%)	収容数 (台)	利用数 (台)	利用率 (%)
みずほ台駅東口自転車駐車場	808	614	76.0	146	62	42.5
みずほ台駅西口自転車駐車場	556	536	96.4	51	29	56.9
みずほ台駅西口第2自転車駐車場	159	109	68.6	—	—	—
みずほ台駅西口第3自転車駐車場	103	37	35.9	—	—	—
鶴瀬駅東口自転車駐車場	567	567	100	129	56	43.4
ふじみ野駅東口自転車駐車場	1,364	1,296	95.0	125	56	44.8
ふじみ野駅西口自転車駐車場	1,316	1,316	100	186	118	63.4
ふじみ野駅西口第2自転車駐車場	62	57	91.9	—	—	—
ふじみ野駅西口第3自転車駐車場	101	74	73.3	—	—	—

④ 自転車駐車場使用料【歳入】 125,837,780 円

決算額(円)	財 源 内 訳 (円)				
170,315,427	国庫支出金	県支出金	地方債	その他	一般財源
	0	0	0	148,985,783	21,329,644
概算人件費(円)	概算事業従事人数	概算事業総額(円)			
4,887,673	0.60	175,203,100			

所属名 **道路治水課**

ページ	88	款	総務費	項	総務管理費	目	交通安全対策費																																																	
事業名	<b>交通安全施設整備事業</b>																																																							
事業目的	交通安全施設（道路照明灯、道路反射鏡等）の整備及び維持管理を行い、道路における歩行者や車両等の安全の確保及び移動の円滑化を図る。																																																							
事業内容及び成果	<p>1 整備等の実施状況</p> <table border="1"> <thead> <tr> <th rowspan="2">内 容</th> <th colspan="2">令和 5 年度</th> <th colspan="2">令和 4 年度</th> </tr> <tr> <th>件数</th> <th>金額（円）</th> <th>件数</th> <th>金額（円）</th> </tr> </thead> <tbody> <tr> <td rowspan="4">道路附属物 設置</td> <td>道路標識</td> <td>0 基</td> <td rowspan="4">2,800,600</td> <td>0 基</td> <td rowspan="4">3,040,400</td> </tr> <tr> <td>道路反射鏡</td> <td>3 基</td> <td>9 基</td> </tr> <tr> <td>車止め</td> <td>3 基</td> <td>1 基</td> </tr> <tr> <td>転落防止柵</td> <td>2 箇所</td> <td>0 箇所</td> </tr> <tr> <td rowspan="4">道路附属物 改築</td> <td>道路標識</td> <td>0 基</td> <td rowspan="4">1,614,800</td> <td>0 基</td> <td rowspan="4">1,390,400</td> </tr> <tr> <td>道路反射鏡</td> <td>0 基</td> <td>6 基</td> </tr> <tr> <td>道路照明灯</td> <td>1 基</td> <td>1 基</td> </tr> <tr> <td>車止め</td> <td>6 基</td> <td>0 基</td> </tr> <tr> <td>区画線等設置 （点字ブロック含む）</td> <td>市内各所</td> <td>11,940,500</td> <td>市内各所</td> <td>14,231,800</td> </tr> <tr> <td>通学路安全対策</td> <td>市内通学路 各所</td> <td>7,780,300</td> <td>市内通学路 各所</td> <td>6,079,700</td> </tr> </tbody> </table>							内 容	令和 5 年度		令和 4 年度		件数	金額（円）	件数	金額（円）	道路附属物 設置	道路標識	0 基	2,800,600	0 基	3,040,400	道路反射鏡	3 基	9 基	車止め	3 基	1 基	転落防止柵	2 箇所	0 箇所	道路附属物 改築	道路標識	0 基	1,614,800	0 基	1,390,400	道路反射鏡	0 基	6 基	道路照明灯	1 基	1 基	車止め	6 基	0 基	区画線等設置 （点字ブロック含む）	市内各所	11,940,500	市内各所	14,231,800	通学路安全対策	市内通学路 各所	7,780,300	市内通学路 各所	6,079,700
内 容	令和 5 年度		令和 4 年度																																																					
	件数	金額（円）	件数	金額（円）																																																				
道路附属物 設置	道路標識	0 基	2,800,600	0 基	3,040,400																																																			
	道路反射鏡	3 基		9 基																																																				
	車止め	3 基		1 基																																																				
	転落防止柵	2 箇所		0 箇所																																																				
道路附属物 改築	道路標識	0 基	1,614,800	0 基	1,390,400																																																			
	道路反射鏡	0 基		6 基																																																				
	道路照明灯	1 基		1 基																																																				
	車止め	6 基		0 基																																																				
区画線等設置 （点字ブロック含む）	市内各所	11,940,500	市内各所	14,231,800																																																				
通学路安全対策	市内通学路 各所	7,780,300	市内通学路 各所	6,079,700																																																				
決算額(円)	財 源 内 訳 (円)																																																							
60,323,594	国庫支出金	県支出金	地方債	その他	一般財源																																																			
	0	0	0	3,400,000	56,923,594																																																			
概算人件費(円)	概算事業従事人数	概算事業総額(円)																																																						
13,278,178	1.63	73,601,772																																																						

所属名 **道路治水課**

ページ	88	款	総務費	項	総務管理費	目	交通安全対策費																																																																																				
事業名	<b>駅前自動車対策事業</b>																																																																																										
事業目的	駅前広場の効果的活用として、自動車駐車を整備し、違法駐車等の解消等による生活環境の向上を図る。																																																																																										
事業内容及び成果	<p>1 自動車駐車場の利用状況等</p> <table border="1"> <thead> <tr> <th></th> <th>駐車場</th> <th>有料台数 (台)</th> <th>無料台数 (台)</th> <th>合計台数 (台)</th> <th>一日平均 (台)</th> <th>収入額 (円)</th> </tr> </thead> <tbody> <tr> <td rowspan="4">令和5年度</td> <td>みずほ台駅東口</td> <td>20,604</td> <td>116,312</td> <td>136,916</td> <td>374</td> <td>7,704,000</td> </tr> <tr> <td>みずほ台駅西口</td> <td>18,127</td> <td>137,214</td> <td>155,341</td> <td>424</td> <td>6,182,800</td> </tr> <tr> <td>鶴瀬駅西口自動車</td> <td>17,643</td> <td>151,272</td> <td>168,915</td> <td>462</td> <td>5,760,700</td> </tr> <tr> <td>鶴瀬駅西口バイク</td> <td>642</td> <td>4,181</td> <td>4,823</td> <td>13</td> <td>192,100</td> </tr> <tr> <td rowspan="4">令和4年度</td> <td>みずほ台駅東口</td> <td>20,189</td> <td>124,899</td> <td>145,088</td> <td>398</td> <td>7,543,600</td> </tr> <tr> <td>みずほ台駅西口</td> <td>16,920</td> <td>145,114</td> <td>162,034</td> <td>444</td> <td>5,693,700</td> </tr> <tr> <td>鶴瀬駅西口自動車</td> <td>16,720</td> <td>153,635</td> <td>170,355</td> <td>467</td> <td>5,579,200</td> </tr> <tr> <td>鶴瀬駅西口バイク</td> <td>601</td> <td>4,348</td> <td>4,949</td> <td>14</td> <td>192,900</td> </tr> </tbody> </table> <p>2 維持管理の状況</p> <table border="1"> <thead> <tr> <th colspan="2">内 容</th> <th>令和5年度 (円)</th> <th>令和4年度 (円)</th> </tr> </thead> <tbody> <tr> <td></td> <td>駐車場管理業務委託</td> <td>5,702,400</td> <td>5,658,400</td> </tr> <tr> <td></td> <td>トイレ清掃業務委託</td> <td>2,044,676</td> <td>1,959,873</td> </tr> <tr> <td></td> <td>駐車場設備賃借料</td> <td>9,460</td> <td>9,460</td> </tr> <tr> <td rowspan="2">修繕</td> <td>駐車場管理機器</td> <td>345,510</td> <td>266,365</td> </tr> <tr> <td>トイレ関係修繕 (便器修繕等)</td> <td>236,720</td> <td>154,550</td> </tr> <tr> <td></td> <td>光熱水費 (電気・水道)</td> <td>367,114</td> <td>517,401</td> </tr> </tbody> </table>								駐車場	有料台数 (台)	無料台数 (台)	合計台数 (台)	一日平均 (台)	収入額 (円)	令和5年度	みずほ台駅東口	20,604	116,312	136,916	374	7,704,000	みずほ台駅西口	18,127	137,214	155,341	424	6,182,800	鶴瀬駅西口自動車	17,643	151,272	168,915	462	5,760,700	鶴瀬駅西口バイク	642	4,181	4,823	13	192,100	令和4年度	みずほ台駅東口	20,189	124,899	145,088	398	7,543,600	みずほ台駅西口	16,920	145,114	162,034	444	5,693,700	鶴瀬駅西口自動車	16,720	153,635	170,355	467	5,579,200	鶴瀬駅西口バイク	601	4,348	4,949	14	192,900	内 容		令和5年度 (円)	令和4年度 (円)		駐車場管理業務委託	5,702,400	5,658,400		トイレ清掃業務委託	2,044,676	1,959,873		駐車場設備賃借料	9,460	9,460	修繕	駐車場管理機器	345,510	266,365	トイレ関係修繕 (便器修繕等)	236,720	154,550		光熱水費 (電気・水道)	367,114	517,401
	駐車場	有料台数 (台)	無料台数 (台)	合計台数 (台)	一日平均 (台)	収入額 (円)																																																																																					
令和5年度	みずほ台駅東口	20,604	116,312	136,916	374	7,704,000																																																																																					
	みずほ台駅西口	18,127	137,214	155,341	424	6,182,800																																																																																					
	鶴瀬駅西口自動車	17,643	151,272	168,915	462	5,760,700																																																																																					
	鶴瀬駅西口バイク	642	4,181	4,823	13	192,100																																																																																					
令和4年度	みずほ台駅東口	20,189	124,899	145,088	398	7,543,600																																																																																					
	みずほ台駅西口	16,920	145,114	162,034	444	5,693,700																																																																																					
	鶴瀬駅西口自動車	16,720	153,635	170,355	467	5,579,200																																																																																					
	鶴瀬駅西口バイク	601	4,348	4,949	14	192,900																																																																																					
内 容		令和5年度 (円)	令和4年度 (円)																																																																																								
	駐車場管理業務委託	5,702,400	5,658,400																																																																																								
	トイレ清掃業務委託	2,044,676	1,959,873																																																																																								
	駐車場設備賃借料	9,460	9,460																																																																																								
修繕	駐車場管理機器	345,510	266,365																																																																																								
	トイレ関係修繕 (便器修繕等)	236,720	154,550																																																																																								
	光熱水費 (電気・水道)	367,114	517,401																																																																																								
決算額(円)	財 源 内 訳 (円)																																																																																										
8,902,680	国庫支出金	0	0	0	8,902,680	0																																																																																					
	県支出金	0	0	0	0	0																																																																																					
概算人件費(円)	概算事業従事人数	概算事業総額(円)																																																																																									
4,887,673	0.60	13,790,353																																																																																									



所属名 **道路治水課**

ページ	98	款	総務費	項	総務管理費	目	自治振興費																																					
事業名	<b>防犯対策事業</b>																																											
事業目的	防犯灯の維持管理（設置を含む。）を行い、犯罪の抑制や夜間の安心安全な生活環境の向上を図る。																																											
事業内容及び成果	<p>1 維持管理状況</p> <table border="1"> <thead> <tr> <th rowspan="2">内 容</th> <th colspan="2">令和5年度</th> <th colspan="2">令和4年度</th> </tr> <tr> <th>件 数</th> <th>金額（円）</th> <th>件 数</th> <th>金額（円）</th> </tr> </thead> <tbody> <tr> <td>単独柱新設・改修</td> <td>0 基</td> <td>0</td> <td>4 基</td> <td>1,479,720</td> </tr> <tr> <td>共架新設・移設</td> <td>21 基</td> <td>779,900</td> <td>35 基</td> <td>1,493,800</td> </tr> <tr> <td>電気料金</td> <td>—</td> <td>16,890,791</td> <td>—</td> <td>15,346,761</td> </tr> <tr> <td>防犯灯修繕料</td> <td>345 箇所</td> <td>3,681,700</td> <td>291 箇所</td> <td>3,298,900</td> </tr> </tbody> </table> <p>2 防犯灯の設置状況</p> <table border="1"> <thead> <tr> <th>令和4年度末</th> <th>新設数</th> <th>廃止数</th> <th>令和5年度末</th> </tr> </thead> <tbody> <tr> <td>6,589 基</td> <td>21 基</td> <td>2 基</td> <td>6,608 基</td> </tr> </tbody> </table>							内 容	令和5年度		令和4年度		件 数	金額（円）	件 数	金額（円）	単独柱新設・改修	0 基	0	4 基	1,479,720	共架新設・移設	21 基	779,900	35 基	1,493,800	電気料金	—	16,890,791	—	15,346,761	防犯灯修繕料	345 箇所	3,681,700	291 箇所	3,298,900	令和4年度末	新設数	廃止数	令和5年度末	6,589 基	21 基	2 基	6,608 基
内 容	令和5年度		令和4年度																																									
	件 数	金額（円）	件 数	金額（円）																																								
単独柱新設・改修	0 基	0	4 基	1,479,720																																								
共架新設・移設	21 基	779,900	35 基	1,493,800																																								
電気料金	—	16,890,791	—	15,346,761																																								
防犯灯修繕料	345 箇所	3,681,700	291 箇所	3,298,900																																								
令和4年度末	新設数	廃止数	令和5年度末																																									
6,589 基	21 基	2 基	6,608 基																																									
決算額(円)	財 源 内 訳 (円)																																											
21,570,791	国庫支出金	県支出金	地方債	その他	一般財源																																							
	0	0	0	0	21,570,791																																							
概算人件費(円)	概算事業従事人数	概算事業総額(円)																																										
4,806,211	0.59	26,377,002																																										

所属名 **道路治水課**

ページ	210	款	土木費	項	土木管理費	目	土木総務費																				
事業名	<b>道水路台帳整備事業</b>																										
事業目的	道水路管理の適正化と効率化を図るため、実測（公共座標）による道水路台帳の整備を行う。																										
事業内容及び成果	<p>1 道水路台帳の整備状況</p> <table border="1"> <thead> <tr> <th>整備距離 (km)</th> <th>整備率 (%)</th> <th>道路実延長 (km) (独立専用自歩道含)</th> <th>整備済延長 (km) (実測地区実延長)</th> </tr> </thead> <tbody> <tr> <td>4.024</td> <td>74.5</td> <td>407.993</td> <td>303.848</td> </tr> </tbody> </table> <p>2 道水路境界確認等の処理件数</p> <table border="1"> <thead> <tr> <th>道路境界立会 (査定)</th> <th>境界確認済証明</th> <th>道路幅員証明</th> </tr> </thead> <tbody> <tr> <td>24</td> <td>245</td> <td>8</td> </tr> </tbody> </table> <p>3 道路認定等の処理件数</p> <table border="1"> <thead> <tr> <th>認定</th> <th>変更</th> <th>廃止</th> </tr> </thead> <tbody> <tr> <td>17</td> <td>8</td> <td>3</td> </tr> </tbody> </table>							整備距離 (km)	整備率 (%)	道路実延長 (km) (独立専用自歩道含)	整備済延長 (km) (実測地区実延長)	4.024	74.5	407.993	303.848	道路境界立会 (査定)	境界確認済証明	道路幅員証明	24	245	8	認定	変更	廃止	17	8	3
整備距離 (km)	整備率 (%)	道路実延長 (km) (独立専用自歩道含)	整備済延長 (km) (実測地区実延長)																								
4.024	74.5	407.993	303.848																								
道路境界立会 (査定)	境界確認済証明	道路幅員証明																									
24	245	8																									
認定	変更	廃止																									
17	8	3																									
決算額(円)	財 源 内 訳 (円)																										
23,613,671	国庫支出金	県支出金	地方債	その他	一般財源																						
	0	0	0	651,000	22,962,671																						
概算人件費(円)	概算事業従事人数	概算事業総額(円)																									
38,775,540	4.76	62,389,211																									

所属名 **道路治水課**

ページ	212	款	土木費	項	土木管理費	目	応急処理費																																									
事業名	<b>応急処理事業</b>																																															
事業目的	道路や河川等の緊急的な対応等について、的確かつ迅速な応急処理を実施し、生活環境の向上を図る。																																															
事業内容及び成果	<p>1 応急処理の受付状況</p> <table border="1"> <thead> <tr> <th rowspan="2">内 容</th> <th colspan="2">件 数</th> </tr> <tr> <th>令和5年度</th> <th>令和4年度</th> </tr> </thead> <tbody> <tr> <td>道路修繕（舗装・水たまり・人孔・振動等）</td> <td>355</td> <td>409</td> </tr> <tr> <td>側溝・水路修繕</td> <td>67</td> <td>68</td> </tr> <tr> <td>側溝・水路清掃</td> <td>109</td> <td>121</td> </tr> <tr> <td>安全施設修繕（看板・ポストコーン・路面標示等）</td> <td>78</td> <td>76</td> </tr> <tr> <td>安全対策要望</td> <td>88</td> <td>97</td> </tr> <tr> <td>カーブミラー関係</td> <td>115</td> <td>127</td> </tr> <tr> <td>草刈り・剪定</td> <td>190</td> <td>184</td> </tr> <tr> <td>回収・不法投棄</td> <td>76</td> <td>87</td> </tr> <tr> <td>越境指導・不法占用</td> <td>59</td> <td>77</td> </tr> <tr> <td>砂利敷</td> <td>16</td> <td>14</td> </tr> <tr> <td>その他</td> <td>148</td> <td>151</td> </tr> <tr> <td>合 計</td> <td>1,301</td> <td>1,411</td> </tr> </tbody> </table>							内 容	件 数		令和5年度	令和4年度	道路修繕（舗装・水たまり・人孔・振動等）	355	409	側溝・水路修繕	67	68	側溝・水路清掃	109	121	安全施設修繕（看板・ポストコーン・路面標示等）	78	76	安全対策要望	88	97	カーブミラー関係	115	127	草刈り・剪定	190	184	回収・不法投棄	76	87	越境指導・不法占用	59	77	砂利敷	16	14	その他	148	151	合 計	1,301	1,411
内 容	件 数																																															
	令和5年度	令和4年度																																														
道路修繕（舗装・水たまり・人孔・振動等）	355	409																																														
側溝・水路修繕	67	68																																														
側溝・水路清掃	109	121																																														
安全施設修繕（看板・ポストコーン・路面標示等）	78	76																																														
安全対策要望	88	97																																														
カーブミラー関係	115	127																																														
草刈り・剪定	190	184																																														
回収・不法投棄	76	87																																														
越境指導・不法占用	59	77																																														
砂利敷	16	14																																														
その他	148	151																																														
合 計	1,301	1,411																																														
決算額(円)	財 源 内 訳 (円)																																															
7,846,652	国庫支出金	県支出金	地方債	その他	一般財源																																											
	0	0	0	0	7,846,652																																											
概算人件費(円)	概算事業従事人数	概算事業総額(円)																																														
38,531,157	4.73	46,377,809																																														

所属名 **道路治水課**

ページ	214	款	土木費	項	道路橋梁費	目	道路維持費
事業名	<b>道路修繕事業</b>						

事業目的  
道路の舗装打替えや構造物の修繕、側溝清掃、街路樹の維持管理を行い、安全で快適な道路環境の向上を図る。

事業内容及び成果

1 整備等の実施状況

①現年分

内 容		路 線	金額 (円)
樹木維持管理 業務委託	街路樹の剪定、草刈等	市道第 5123 号線 外 14 件	41,004,798
設計業務委託	三本木橋、瓶沼橋、砂川堀第 5 号橋補修設計等	市道第 108 号線 外 6 件	25,685,000
道路維持管理 業務委託	浸透トレンチ柵の清掃、 草刈等	市道第 1420 号線 外 20 件	24,640,044
調査・点検 業務委託	路面現況調査、橋梁点検 擁壁点検	市道第 5208 号線 外 5 件	19,141,870
道路修繕工事	舗装修繕、橋梁修繕等	市道第 5107 号線 外 83 件	232,994,806
負担金	富士見橋定期点検管理 (志木市管理)	富士見橋	556,000

②繰越明許分

内 容		路 線	金額 (円)
道路修繕工事	舗装修繕	市道第 5106 号線	32,827,300

決算額(円)	財 源 内 訳 (円)				
377,091,818	国庫支出金	県支出金	地方債	その他	一般財源
	44,140,000	0	113,900,000	31,765,000	187,286,818
概算人件費(円)	概算事業従事人数	概算事業総額(円)			
14,744,480	1.81	391,836,298			

所属名 **道路治水課**

ページ	214	款	土木費	項	道路橋梁費	目	道路新設改良費																											
事業名	<b>幹線道路整備事業</b>																																	
事業目的	国道や県道とともに道路ネットワークの骨格を形成する幹線市道の整備を行い、安全で快適な道路環境の向上を図る。																																	
事業内容及び成果	<p>1 整備等の実施状況</p> <p>①現年分</p> <table border="1"> <thead> <tr> <th>内 容</th> <th>路 線</th> <th>金額 (円)</th> </tr> </thead> <tbody> <tr> <td>不動産鑑定料</td> <td>市道第 5118 号線外 2 路線</td> <td>1,977,140</td> </tr> <tr> <td>測量・登記委託</td> <td>市道第 5118 号線外 4 路線</td> <td>1,625,911</td> </tr> <tr> <td>調査委託・業務委託</td> <td>市道第 5118 号線</td> <td>9,670,248</td> </tr> <tr> <td>道路整備工事</td> <td>市道第 72 号線外 1 路線</td> <td>32,051,600</td> </tr> <tr> <td>公有財産購入費</td> <td>市道第 5118 号線外 1 路線</td> <td>184,125,115</td> </tr> <tr> <td>物件補償料</td> <td>市道第 5118 号線</td> <td>66,476,230</td> </tr> </tbody> </table> <p>②繰越明許分</p> <table border="1"> <thead> <tr> <th>内 容</th> <th>路 線 等</th> <th>金額 (円)</th> </tr> </thead> <tbody> <tr> <td>道路整備工事</td> <td>市道第 72 号線</td> <td>57,375,800</td> </tr> </tbody> </table>							内 容	路 線	金額 (円)	不動産鑑定料	市道第 5118 号線外 2 路線	1,977,140	測量・登記委託	市道第 5118 号線外 4 路線	1,625,911	調査委託・業務委託	市道第 5118 号線	9,670,248	道路整備工事	市道第 72 号線外 1 路線	32,051,600	公有財産購入費	市道第 5118 号線外 1 路線	184,125,115	物件補償料	市道第 5118 号線	66,476,230	内 容	路 線 等	金額 (円)	道路整備工事	市道第 72 号線	57,375,800
内 容	路 線	金額 (円)																																
不動産鑑定料	市道第 5118 号線外 2 路線	1,977,140																																
測量・登記委託	市道第 5118 号線外 4 路線	1,625,911																																
調査委託・業務委託	市道第 5118 号線	9,670,248																																
道路整備工事	市道第 72 号線外 1 路線	32,051,600																																
公有財産購入費	市道第 5118 号線外 1 路線	184,125,115																																
物件補償料	市道第 5118 号線	66,476,230																																
内 容	路 線 等	金額 (円)																																
道路整備工事	市道第 72 号線	57,375,800																																
決算額(円)	財 源 内 訳 (円)																																	
353,302,044	国庫支出金	県支出金	地方債	その他	一般財源																													
	81,676,000	0	67,300,000	0	204,326,044																													
概算人件費(円)	概算事業従事人数	概算事業総額(円)																																
15,559,093	1.91	368,861,137																																

所属名 **道路治水課**

ページ	216	款	土木費	項	道路橋梁費	目	市道舗装費
事業名	<b>採納道路整備事業</b>						
事業目的	寄附採納を受けた道路の舗装工事や側溝整備等を行い、安全で快適な道路環境の向上を図る。						
事業内容及び成果	1 整備等の実施状況						
	内 容	路 線			金額 (円)		
	採納道路整備工事	市道第 3487 号線			2,153,800		
	道路後退用地整備工事	市道第 1020 号線 外 11 路線			17,941,990		
	境界杭復旧工事	市道第 832 号線			243,100		
	路線測量業務委託	市道第 466 号線 外 1 路線			990,000		
決算額(円)	財 源 内 訳 (円)						
21,328,890	国庫支出金	県支出金	地方債	その他	一般財源		
	0	0	0	0	21,328,890		
概算人件費(円)	概算事業従事人数	概算事業総額(円)					
8,634,889	1.06	29,963,779					

所属名 **道路治水課**

ページ	216	款	土木費	項	道路橋梁費	目	市道舗装費
事業名	<b>生活道路整備事業</b>						
事業目的	幅員 6m以下の市道の舗装や側溝の整備を行い、安全で快適な道路環境の向上を図る。						
事業内容及び成果	1 整備等の実施状況						
	内 容	路 線			金額 (円)		
	用地測量等業務委託	市道第 800 号線外 1 路線			6,784,800		
	路線測量業務委託	市道第 470 号線外 1 路線			4,862,000		
	登記資料作成業務委託	市道第 909 号線			383,101		
	道路整備工事	市道第 1420 号線外 2 路線			17,176,200		
決算額(円)	財 源 内 訳 (円)						
29,206,101	国庫支出金	県支出金	地方債	その他	一般財源		
	0	0	12,700,000	0	16,506,101		
概算人件費(円)	概算事業従事人数	概算事業総額(円)					
11,323,109	1.39	40,529,210					

所属名 **道路治水課**

ページ	216	款	土木費	項	河川費	目	河川総務費																																							
事業名	<b>浸水対策事業</b>																																													
事業目的	排水ポンプ施設の改修及び維持管理、浸水箇所の対策工事等により水害対策を行い、安全で安心な生活環境の向上を図る。																																													
事業内容及び成果	<p>1 排水ポンプ施設の改修及び維持管理、浸水箇所の対策工事</p> <p>①現年分</p> <table border="1"> <thead> <tr> <th>内 容</th> <th>場 所</th> <th>金額（円）</th> </tr> </thead> <tbody> <tr> <td>ポンプ設備保守点検、維持管理委託</td> <td>市内 33 箇所点検、排水機場等監視</td> <td>11,378,532</td> </tr> <tr> <td>水路維持管理業務委託</td> <td>第 1262 号水路外 4 箇所</td> <td>16,166,150</td> </tr> <tr> <td>災害用臨時ポンプ設置業務委託</td> <td>さつき住宅外 3 箇所</td> <td>5,226,540</td> </tr> <tr> <td>河川整備工事</td> <td>富士見江川</td> <td>59,029,300</td> </tr> <tr> <td>水路整備工事</td> <td>第 1333 号水路</td> <td>4,389,000</td> </tr> <tr> <td>浸水対策工事</td> <td>西みずほ台 1 丁目地内</td> <td>24,534,400</td> </tr> <tr> <td>雨水処理施設等の更新工事</td> <td>貝塚第一排水機場、砂原樋管 市道第 5126 号線アンダー部</td> <td>74,888,000</td> </tr> <tr> <td>危機管理型水位計設置工事</td> <td>大字下南畑地内外 3 箇所</td> <td>1,564,200</td> </tr> <tr> <td>ポンプ施設修繕工事</td> <td>水谷東 3 丁目地内外 2 箇所</td> <td>2,967,800</td> </tr> </tbody> </table> <p>②繰越明許分</p> <table border="1"> <thead> <tr> <th>内 容</th> <th>場 所</th> <th>金額（円）</th> </tr> </thead> <tbody> <tr> <td>河川整備工事</td> <td>富士見江川</td> <td>30,230,700</td> </tr> <tr> <td>設計業務委託</td> <td>富士見江川</td> <td>2,298,000</td> </tr> </tbody> </table>							内 容	場 所	金額（円）	ポンプ設備保守点検、維持管理委託	市内 33 箇所点検、排水機場等監視	11,378,532	水路維持管理業務委託	第 1262 号水路外 4 箇所	16,166,150	災害用臨時ポンプ設置業務委託	さつき住宅外 3 箇所	5,226,540	河川整備工事	富士見江川	59,029,300	水路整備工事	第 1333 号水路	4,389,000	浸水対策工事	西みずほ台 1 丁目地内	24,534,400	雨水処理施設等の更新工事	貝塚第一排水機場、砂原樋管 市道第 5126 号線アンダー部	74,888,000	危機管理型水位計設置工事	大字下南畑地内外 3 箇所	1,564,200	ポンプ施設修繕工事	水谷東 3 丁目地内外 2 箇所	2,967,800	内 容	場 所	金額（円）	河川整備工事	富士見江川	30,230,700	設計業務委託	富士見江川	2,298,000
内 容	場 所	金額（円）																																												
ポンプ設備保守点検、維持管理委託	市内 33 箇所点検、排水機場等監視	11,378,532																																												
水路維持管理業務委託	第 1262 号水路外 4 箇所	16,166,150																																												
災害用臨時ポンプ設置業務委託	さつき住宅外 3 箇所	5,226,540																																												
河川整備工事	富士見江川	59,029,300																																												
水路整備工事	第 1333 号水路	4,389,000																																												
浸水対策工事	西みずほ台 1 丁目地内	24,534,400																																												
雨水処理施設等の更新工事	貝塚第一排水機場、砂原樋管 市道第 5126 号線アンダー部	74,888,000																																												
危機管理型水位計設置工事	大字下南畑地内外 3 箇所	1,564,200																																												
ポンプ施設修繕工事	水谷東 3 丁目地内外 2 箇所	2,967,800																																												
内 容	場 所	金額（円）																																												
河川整備工事	富士見江川	30,230,700																																												
設計業務委託	富士見江川	2,298,000																																												
決算額(円)	財 源 内 訳 (円)																																													
260,237,805	国庫支出金	県支出金	地方債	その他	一般財源																																									
	0	0	141,900,000	0	118,337,805																																									
概算人件費(円)	概算事業従事人数	概算事業総額(円)																																												
25,334,439	3.11	285,572,244																																												

所属名 **道路治水課**

ページ	218	款	土木費	項	河川費	目	河川総務費	
事業名	<b>流域貯留浸透事業</b>							
事業目的	雨水の流出を抑制するため、貯留浸透施設の維持管理を行い、安全で快適な生活環境の向上を図る。							
事業内容及び成果	1 維持管理等の実施状況							
	内 容		場 所		金 額 (円)			
	市内の小学校の貯留浸透施設の清掃		鶴瀬小学校、針ヶ谷小学校		4,268,000			
決算額(円)	財 源 内 訳 (円)							
4,268,000	国庫支出金	県支出金	地方債	その他	一般財源			
	0	0	0	0	4,268,000			
概算人件費(円)	概算事業従事人数	概算事業総額(円)						
3,176,987	0.39	7,444,987						

所属名 **道路治水課**

ページ	218	款	土木費	項	河川費	目	河川総務費	
事業名	<b>河川環境整備事業</b>							
事業目的	地域の特性を活かした河川及び排水路の整備、改修を進めるとともに、維持管理による機能保持を行い、良好な河川環境の保全を図る。							
事業内容及び成果	1 維持管理の実施状況							
	①現年分							
	内 容				金 額 (円)			
	河川維持管理業務委託	市内の河川・排水路の草刈・浚渫			25,919,069			
	河川維持管理工事	市内の河川・排水路の修繕			9,669,000			
	②繰越明許分							
	内 容				金 額 (円)			
	水路整備工事	第1242号水路			33,412,400			
決算額(円)	財 源 内 訳 (円)							
71,067,607	国庫支出金	県支出金	地方債	その他	一般財源			
	0	0	0	990,730	70,076,877			
概算人件費(円)	概算事業従事人数	概算事業総額(円)						
6,598,358	0.81	77,665,965						



所属名 **道路治水課**

ページ	222	款	土木費	項	都市計画費	目	都市下水路費									
事業名	<b>下水道維持管理事業</b>															
事業目的	一般下水道施設の維持管理を行い、安全で快適な生活環境の向上を図る。															
事業内容及び成果	<p>1 維持管理等の実施状況</p> <table border="1"> <thead> <tr> <th>内 容</th> <th>場 所</th> <th>金額 (円)</th> </tr> </thead> <tbody> <tr> <td>一般下水道人孔蓋取替工事</td> <td>水谷東 1 丁目地内外 9 箇所</td> <td>1,752,300</td> </tr> <tr> <td>ポンプ設備保守点検業務委託</td> <td>宿中継ポンプ場 外 2 箇所</td> <td>796,400</td> </tr> </tbody> </table>							内 容	場 所	金額 (円)	一般下水道人孔蓋取替工事	水谷東 1 丁目地内外 9 箇所	1,752,300	ポンプ設備保守点検業務委託	宿中継ポンプ場 外 2 箇所	796,400
内 容	場 所	金額 (円)														
一般下水道人孔蓋取替工事	水谷東 1 丁目地内外 9 箇所	1,752,300														
ポンプ設備保守点検業務委託	宿中継ポンプ場 外 2 箇所	796,400														
決算額 (円)	財 源 内 訳 (円)															
4,339,596	国庫支出金	県支出金	地方債	その他	一般財源											
	0	0	0	0	4,339,596											
概算人件費 (円)	概算事業従事人数	概算事業総額 (円)														
1,873,608	0.23	6,213,204														

所属名 **建築指導課**

ページ	210	款	土木費	項	土木管理費	目	建築指導費
事業名	<b>建築指導事業</b>						
事業目的	建築基準法等に基づき、許認可等を的確に実施し、安心安全で良質な建築物（住宅）の確保を図る。						

事業内容及び成果

1 建築確認申請等の状況（民間の指定確認検査機関処理分を含む。）

内 容			件 数	
			令和5年度	令和4年度
建築確認件数	市扱い分	確認申請	498	413
		計画通知	1	1
	県扱い分	確認申請	113	152
完了検査件数	市扱い分	完了検査	428	370
		完了通知	0	1
道路位置の指定、変更、廃止件数			4	1
建設リサイクル法に基づく建築物の解体工事等の届出件数			105	104
長期優良住宅認定			141	83
低炭素建築物認定			2	8
建築物省エネ認定			2	0

2 屋外広告物の許可及び除却状況

	令和5年度	令和4年度
許可申請件数	41 件	37 件
除却枚数	496 枚	671 枚
作業回数	年 24 回	年 24 回
処分量	290 kg	370 kg
除却作業委託	913,924 円	887,229 円
廃棄物処理委託	165,000 円	154,000 円

決算額(円)	財 源 内 訳 (円)				
3,393,308	国庫支出金	県支出金	地方債	その他	一般財源
	0	22,730	0	2,003,500	1,367,078
概算人件費(円)	概算事業従事人数	概算事業総額(円)			
17,106,856	2.10	20,500,164			

所属名 **建築指導課**

ページ	212	款	土木費	項	土木管理費	目	建築指導費																								
事業名	<b>耐震改修促進事業</b>																														
事業目的	既存住宅の安全性を高めるため、無料簡易診断事業を引き続き行うとともに、耐震診断・耐震改修に対する補助を行い、既存住宅の耐震性の向上を図る。																														
事業内容及び成果	<p>1 診断及び改修の実施状況</p> <table border="1"> <thead> <tr> <th>内 容</th> <th>令和5年度</th> <th>令和4年度</th> </tr> </thead> <tbody> <tr> <td>無料簡易診断</td> <td>1件</td> <td>5件</td> </tr> <tr> <td>耐震診断補助</td> <td>0件 (0千円)</td> <td>3件 (1,780千円)</td> </tr> <tr> <td>耐震改修補助</td> <td>0件 (0千円)</td> <td>0件 (0千円)</td> </tr> <tr> <td>耐震・リフォーム相談会における耐震相談</td> <td>6件</td> <td>8件</td> </tr> </tbody> </table> <p>2 危険ブロック塀の撤去相談等実施状況</p> <table border="1"> <thead> <tr> <th>内 容</th> <th>令和5年度</th> <th>令和4年度</th> </tr> </thead> <tbody> <tr> <td>撤去費補助</td> <td>6件 (361千円)</td> <td>5件 (660千円)</td> </tr> <tr> <td>相談・現地調査</td> <td>27件</td> <td>14件</td> </tr> </tbody> </table>							内 容	令和5年度	令和4年度	無料簡易診断	1件	5件	耐震診断補助	0件 (0千円)	3件 (1,780千円)	耐震改修補助	0件 (0千円)	0件 (0千円)	耐震・リフォーム相談会における耐震相談	6件	8件	内 容	令和5年度	令和4年度	撤去費補助	6件 (361千円)	5件 (660千円)	相談・現地調査	27件	14件
内 容	令和5年度	令和4年度																													
無料簡易診断	1件	5件																													
耐震診断補助	0件 (0千円)	3件 (1,780千円)																													
耐震改修補助	0件 (0千円)	0件 (0千円)																													
耐震・リフォーム相談会における耐震相談	6件	8件																													
内 容	令和5年度	令和4年度																													
撤去費補助	6件 (361千円)	5件 (660千円)																													
相談・現地調査	27件	14件																													
決算額(円)	財 源 内 訳 (円)																														
361,000	国庫支出金	県支出金	地方債	その他	一般財源																										
	73,000	0	0	0	288,000																										
概算人件費(円)	概算事業従事人数	概算事業総額(円)																													
5,702,285	0.70	6,063,285																													

所属名 **建築指導課**

ページ	222	款	土木費	項	都市計画費	目	都市計画総務費																																																																									
事業名	<b>開発指導事業</b>																																																																															
事業目的	都市計画法その他関係法令に基づき、市内で行われる開発行為等に対する許認可事務を行い、無秩序な宅地開発の防止及び良好な住環境の形成を図る。																																																																															
事業内容及び成果	<p>1 申請件数及び手数料収入【歳入】</p> <table border="1"> <thead> <tr> <th rowspan="2">申請内容</th> <th colspan="2">令和5年度</th> <th colspan="2">令和4年度</th> </tr> <tr> <th>件数(件)</th> <th>手数料(円)</th> <th>件数(件)</th> <th>手数料(円)</th> </tr> </thead> <tbody> <tr> <td>都市計画法第29条 (開発行為許可)</td> <td>88</td> <td>5,001,800</td> <td>71</td> <td>4,031,600</td> </tr> <tr> <td>都市計画法第35条の2 (変更許可)</td> <td>68</td> <td>378,140</td> <td>47</td> <td>312,060</td> </tr> <tr> <td>都市計画法第42条 (予定建築物以外の建築等許可)</td> <td>2</td> <td>52,000</td> <td>0</td> <td>0</td> </tr> <tr> <td>都市計画法第43条(建築許可)</td> <td>0</td> <td>0</td> <td>1</td> <td>6,900</td> </tr> <tr> <td>都市計画法第45条(地位継承)</td> <td>0</td> <td>0</td> <td>0</td> <td>0</td> </tr> <tr> <td>都市計画法第47条 (開発登録簿写し交付)</td> <td>119</td> <td>106,690</td> <td>127</td> <td>112,800</td> </tr> <tr> <td>都市計画法施行規則第60条 (適合証明)</td> <td>118</td> <td>708,000</td> <td>114</td> <td>684,000</td> </tr> <tr> <td>合計</td> <td>395</td> <td>6,246,630</td> <td>360</td> <td>5,147,360</td> </tr> </tbody> </table> <p>2 区域別の開発許可申請件数及び面積</p> <table border="1"> <thead> <tr> <th rowspan="2">区域</th> <th colspan="2">令和5年度</th> <th colspan="2">令和4年度</th> </tr> <tr> <th>件数(件)</th> <th>面積(ha)</th> <th>件数(件)</th> <th>面積(ha)</th> </tr> </thead> <tbody> <tr> <td>市街化区域</td> <td>33</td> <td>4.37</td> <td>25</td> <td>3.31</td> </tr> <tr> <td>市街化調整区域</td> <td>56</td> <td>22.88</td> <td>46</td> <td>3.97</td> </tr> <tr> <td>合計</td> <td>89</td> <td>27.25</td> <td>71</td> <td>7.28</td> </tr> </tbody> </table>							申請内容	令和5年度		令和4年度		件数(件)	手数料(円)	件数(件)	手数料(円)	都市計画法第29条 (開発行為許可)	88	5,001,800	71	4,031,600	都市計画法第35条の2 (変更許可)	68	378,140	47	312,060	都市計画法第42条 (予定建築物以外の建築等許可)	2	52,000	0	0	都市計画法第43条(建築許可)	0	0	1	6,900	都市計画法第45条(地位継承)	0	0	0	0	都市計画法第47条 (開発登録簿写し交付)	119	106,690	127	112,800	都市計画法施行規則第60条 (適合証明)	118	708,000	114	684,000	合計	395	6,246,630	360	5,147,360	区域	令和5年度		令和4年度		件数(件)	面積(ha)	件数(件)	面積(ha)	市街化区域	33	4.37	25	3.31	市街化調整区域	56	22.88	46	3.97	合計	89	27.25	71	7.28
申請内容	令和5年度		令和4年度																																																																													
	件数(件)	手数料(円)	件数(件)	手数料(円)																																																																												
都市計画法第29条 (開発行為許可)	88	5,001,800	71	4,031,600																																																																												
都市計画法第35条の2 (変更許可)	68	378,140	47	312,060																																																																												
都市計画法第42条 (予定建築物以外の建築等許可)	2	52,000	0	0																																																																												
都市計画法第43条(建築許可)	0	0	1	6,900																																																																												
都市計画法第45条(地位継承)	0	0	0	0																																																																												
都市計画法第47条 (開発登録簿写し交付)	119	106,690	127	112,800																																																																												
都市計画法施行規則第60条 (適合証明)	118	708,000	114	684,000																																																																												
合計	395	6,246,630	360	5,147,360																																																																												
区域	令和5年度		令和4年度																																																																													
	件数(件)	面積(ha)	件数(件)	面積(ha)																																																																												
市街化区域	33	4.37	25	3.31																																																																												
市街化調整区域	56	22.88	46	3.97																																																																												
合計	89	27.25	71	7.28																																																																												
決算額(円)	財源内訳(円)																																																																															
654,093	国庫支出金	県支出金	地方債	その他	一般財源																																																																											
	0	0	0	654,093	0																																																																											
概算人件費(円)	概算事業従事人数	概算事業総額(円)																																																																														
25,252,978	3.10	25,907,071																																																																														

所属名 **建築指導課**

ページ	228	款	土木費	項	住宅費	目	住宅管理費												
事業名	<b>市営住宅事業</b>																		
事業目的	住宅に困窮する低額所得者に市営住宅を賃貸し、生活の安定を図る。																		
事業内容及び成果	<p>1 市営つるせ台住宅管理運営事業</p> <p>①住宅の所在地 鶴瀬西2丁目地内／鉄筋コンクリート造7～14階建（7棟）</p> <p>②借上げの状況</p> <table border="1"> <thead> <tr> <th></th> <th>令和5年度</th> <th>令和4年度</th> </tr> </thead> <tbody> <tr> <td>借上げ戸数</td> <td>40</td> <td>40</td> </tr> <tr> <td>借上げ金額（円）</td> <td>35,422,800</td> <td>35,422,800</td> </tr> <tr> <td>入居者負担金（円）</td> <td>13,544,560</td> <td>13,526,490</td> </tr> </tbody> </table> <p>※借上げ金額、入居者負担金には共益部分の費用は含まない。</p> <p>③借上公営住宅等の家賃に係る国庫補助金 12,075,000円</p>								令和5年度	令和4年度	借上げ戸数	40	40	借上げ金額（円）	35,422,800	35,422,800	入居者負担金（円）	13,544,560	13,526,490
	令和5年度	令和4年度																	
借上げ戸数	40	40																	
借上げ金額（円）	35,422,800	35,422,800																	
入居者負担金（円）	13,544,560	13,526,490																	
決算額(円)	財 源 内 訳 (円)																		
37,996,460	国庫支出金	県支出金	地方債	その他	一般財源														
	12,075,000	0	0	15,512,420	10,409,040														
概算人件費(円)	概算事業従事人数	概算事業総額(円)																	
5,702,285	0.70	43,698,745																	

所属名 **建築指導課**

ページ	228	款	土木費	項	住宅費	目	住宅管理費																																												
事業名	<b>空家等対策事業</b>																																																		
事業目的	空家等対策の推進に関する特別措置法及び富士見市空家等対策の推進に関する条例に基づき、空家に関する施策を総合的かつ計画的に実施し、市民の生活環境の保全及び安全で安心なまちづくりを推進する。																																																		
事業内容及び成果	<p>1 空家の発生抑制</p> <p>①富士見市空家等対策協議会の開催状況</p> <table border="1"> <thead> <tr> <th>開催数（回）</th> <th>委員数（人）</th> <th>内 容</th> </tr> </thead> <tbody> <tr> <td>1</td> <td>11</td> <td>空家施策に関する協議</td> </tr> </tbody> </table> <p>②空家に関する相談件数</p> <table border="1"> <thead> <tr> <th rowspan="2"></th> <th colspan="2">相談件数（件）</th> </tr> <tr> <th>令和5年度</th> <th>令和4年度</th> </tr> </thead> <tbody> <tr> <td>苦情</td> <td>50</td> <td>60</td> </tr> <tr> <td>利活用</td> <td>16</td> <td>22</td> </tr> <tr> <td>ワンストップ利活用相談</td> <td>4</td> <td>14</td> </tr> </tbody> </table> <p>③啓発物等の作製状況</p> <table border="1"> <thead> <tr> <th rowspan="2">名 称</th> <th rowspan="2">配布先</th> <th colspan="2">部数（部）</th> </tr> <tr> <th>令和5年度</th> <th>令和4年度</th> </tr> </thead> <tbody> <tr> <td>空家発生抑制チラシ</td> <td>固定資産所有者</td> <td>40,000</td> <td>39,500</td> </tr> </tbody> </table> <p>2 空家の適正管理</p> <p>① 補助金の交付状況</p> <table border="1"> <thead> <tr> <th rowspan="2"></th> <th colspan="2">令和5年度</th> <th colspan="2">令和4年度</th> </tr> <tr> <th>補助件数（件）</th> <th>金額（円）</th> <th>補助件数（件）</th> <th>金額（円）</th> </tr> </thead> <tbody> <tr> <td>空家除却</td> <td>11</td> <td>3,132,000</td> <td>12</td> <td>3,363,000</td> </tr> </tbody> </table>							開催数（回）	委員数（人）	内 容	1	11	空家施策に関する協議		相談件数（件）		令和5年度	令和4年度	苦情	50	60	利活用	16	22	ワンストップ利活用相談	4	14	名 称	配布先	部数（部）		令和5年度	令和4年度	空家発生抑制チラシ	固定資産所有者	40,000	39,500		令和5年度		令和4年度		補助件数（件）	金額（円）	補助件数（件）	金額（円）	空家除却	11	3,132,000	12	3,363,000
開催数（回）	委員数（人）	内 容																																																	
1	11	空家施策に関する協議																																																	
	相談件数（件）																																																		
	令和5年度	令和4年度																																																	
苦情	50	60																																																	
利活用	16	22																																																	
ワンストップ利活用相談	4	14																																																	
名 称	配布先	部数（部）																																																	
		令和5年度	令和4年度																																																
空家発生抑制チラシ	固定資産所有者	40,000	39,500																																																
	令和5年度		令和4年度																																																
	補助件数（件）	金額（円）	補助件数（件）	金額（円）																																															
空家除却	11	3,132,000	12	3,363,000																																															
決算額(円)	財 源 内 訳 (円)																																																		
4,491,312	国庫支出金	県支出金	地方債	その他	一般財源																																														
	0	0	0	0	4,491,312																																														
概算人件費(円)	概算事業従事人数	概算事業総額(円)																																																	
15,477,631	1.90	19,968,943																																																	

所属名 下水道課

ページ	222	款	土木費	項	都市計画費	目	公共下水道費																
事業名	公共下水道事業																						
事業目的	清潔で快適な生活環境の向上を図るため、河川の水質汚濁や雨水の浸水を防止する。																						
事業内容及び成果	<p>1 地方公営企業繰出基準に基づき、公共下水道事業に係る経費と雨水処理に伴う経費に対して負担金を支出した。また、基準外繰出金として、下水道事業会計の財政支援を行うため、経費の一部を補助した。</p> <p>2 負担金、補助金の支出状況 (単位 円)</p> <table border="1"> <thead> <tr> <th></th> <th>補助等の内容</th> <th>令和5年度</th> <th>令和4年度</th> </tr> </thead> <tbody> <tr> <td>公共下水道事業負担金</td> <td>水洗便所改造に係る経費、流域下水道建設に係る臨時措置分(起債)に係る経費等</td> <td>83,218,000</td> <td>84,820,000</td> </tr> <tr> <td>雨水処理負担金</td> <td>雨水処理施設の整備に充てた起債の償還金、雨水幹線の維持管理費等</td> <td>246,076,000</td> <td>230,770,000</td> </tr> <tr> <td>公共下水道事業補助金</td> <td>起債の利息、減価償却費の一部を補助</td> <td>97,000,000</td> <td>97,369,000</td> </tr> </tbody> </table>								補助等の内容	令和5年度	令和4年度	公共下水道事業負担金	水洗便所改造に係る経費、流域下水道建設に係る臨時措置分(起債)に係る経費等	83,218,000	84,820,000	雨水処理負担金	雨水処理施設の整備に充てた起債の償還金、雨水幹線の維持管理費等	246,076,000	230,770,000	公共下水道事業補助金	起債の利息、減価償却費の一部を補助	97,000,000	97,369,000
	補助等の内容	令和5年度	令和4年度																				
公共下水道事業負担金	水洗便所改造に係る経費、流域下水道建設に係る臨時措置分(起債)に係る経費等	83,218,000	84,820,000																				
雨水処理負担金	雨水処理施設の整備に充てた起債の償還金、雨水幹線の維持管理費等	246,076,000	230,770,000																				
公共下水道事業補助金	起債の利息、減価償却費の一部を補助	97,000,000	97,369,000																				
決算額(円)	財源内訳(円)																						
426,294,000	国庫支出金	県支出金	地方債	その他	一般財源																		
	0	0	0	0	426,294,000																		
概算人件費(円)	概算事業従事人数	概算事業総額(円)																					
814,612	0.10	427,108,612																					

所属名 **会計室**

ページ	72	款	総務費	項	総務管理費	目	会計管理費																																													
事業名	<b>会計管理事業</b>																																																			
事業目的	効率的な公金管理に努め、適正な会計事務処理の徹底を図る。																																																			
事業内容及び成果	<p>1 年間伝票処理件数</p> <table border="1"> <thead> <tr> <th></th> <th>令和5年度</th> <th>令和4年度</th> </tr> </thead> <tbody> <tr> <td>支出伝票</td> <td>27,462件</td> <td>29,180件</td> </tr> <tr> <td>納入済通知書</td> <td>734,389件</td> <td>667,866件</td> </tr> </tbody> </table> <p>2 OCR納付書等処理業務委託 10,927,278円</p> <p>3 事務の効率化 各所属における光熱水費・電話料金等について、請求から支払までの事務を一括して会計室が実施し、各所属が起票していた伝票枚数の削減等の事務の効率化を図った。</p> <p>①支払先 東京電力・NTT・NTTドコモ・富士見市水道・NHK</p> <p>(1)電気料金の主な内容 防犯灯等 (2)電話料金の主な内容 公民館、学校等 (3)水道料金の主な内容 集会所、公園、学校等 (4)NHK受信料の主な内容 庁舎、学校等</p> <p>②会計室で処理した光熱水費・電話料金等の件数</p> <table border="1"> <thead> <tr> <th></th> <th>令和5年度</th> <th>令和4年度</th> </tr> </thead> <tbody> <tr> <td>支払請求数</td> <td>3,400件</td> <td>3,287件</td> </tr> <tr> <td>伝票枚数</td> <td>217枚</td> <td>223枚</td> </tr> </tbody> </table> <p>4 基金の一括運用 基金の効率的な運用を図るため、複数の基金の一括運用を会計室が行い、利息を各基金に積み立てた。</p> <table border="1"> <thead> <tr> <th colspan="2">定期預金による運用</th> <th colspan="2">有価証券（債券）による運用</th> </tr> </thead> <tbody> <tr> <td>運用先</td> <td>東京信用金庫、川口信用金庫</td> <td>運用先</td> <td>埼玉県債</td> </tr> <tr> <td>運用の利率</td> <td>0.055%～0.1%</td> <td>運用の利率</td> <td>0.546%～0.625%</td> </tr> </tbody> </table> <p>5 電子マネー決済の利用状況 電子マネー決済による証明書等の手数料や公民館等の施設使用料の支払いを実施した。</p> <table border="1"> <thead> <tr> <th></th> <th>令和5年度</th> <th>令和4年度</th> </tr> </thead> <tbody> <tr> <td>利用件数</td> <td>2,413件</td> <td>2,269件</td> </tr> <tr> <td>合計金額</td> <td>1,955,650円</td> <td>1,402,000円</td> </tr> </tbody> </table> <p>◎6 振込手数料の支払 指定金融機関に対し振込手数料を支払った。</p> <table border="1"> <thead> <tr> <th></th> <th>令和5年度</th> </tr> </thead> <tbody> <tr> <td>振込件数</td> <td>141,891件</td> </tr> <tr> <td>合計金額</td> <td>14,121,811円</td> </tr> </tbody> </table>								令和5年度	令和4年度	支出伝票	27,462件	29,180件	納入済通知書	734,389件	667,866件		令和5年度	令和4年度	支払請求数	3,400件	3,287件	伝票枚数	217枚	223枚	定期預金による運用		有価証券（債券）による運用		運用先	東京信用金庫、川口信用金庫	運用先	埼玉県債	運用の利率	0.055%～0.1%	運用の利率	0.546%～0.625%		令和5年度	令和4年度	利用件数	2,413件	2,269件	合計金額	1,955,650円	1,402,000円		令和5年度	振込件数	141,891件	合計金額	14,121,811円
	令和5年度	令和4年度																																																		
支出伝票	27,462件	29,180件																																																		
納入済通知書	734,389件	667,866件																																																		
	令和5年度	令和4年度																																																		
支払請求数	3,400件	3,287件																																																		
伝票枚数	217枚	223枚																																																		
定期預金による運用		有価証券（債券）による運用																																																		
運用先	東京信用金庫、川口信用金庫	運用先	埼玉県債																																																	
運用の利率	0.055%～0.1%	運用の利率	0.546%～0.625%																																																	
	令和5年度	令和4年度																																																		
利用件数	2,413件	2,269件																																																		
合計金額	1,955,650円	1,402,000円																																																		
	令和5年度																																																			
振込件数	141,891件																																																			
合計金額	14,121,811円																																																			
決算額(円)	財 源 内 訳 (円)																																																			
30,306,633	国庫支出金	県支出金	地方債	その他	一般財源																																															
	0	0	0	0	30,306,633																																															
概算人件費(円)	概算事業従事人数	概算事業総額(円)																																																		
30,547,957	3.75	60,854,590																																																		



所属名 **教育政策課**

ページ	228	款	教育費	項	教育総務費	目	教育委員会費																		
事業名	<b>教育委員会運営事業</b>																								
事業目的	教育委員会会議を開催し、教育行政の基本方針や重要施策について審議を行い、教育行政の具体的な施策の実施や向上を図る。																								
事業内容及び成果	<p>1 教育委員会会議の開催状況</p> <table border="1"> <thead> <tr> <th>区分</th> <th>開催数</th> <th>議案件数</th> <th>報告等件数</th> </tr> </thead> <tbody> <tr> <td>令和5年度</td> <td>14回</td> <td>36件</td> <td>56件</td> </tr> <tr> <td>令和4年度</td> <td>15回</td> <td>51件</td> <td>59件</td> </tr> </tbody> </table> <p>2 教育委員協議会の開催状況 教育委員会会議に係る案件の調査・研究や教育現場の状況把握のため開催。</p> <table border="1"> <thead> <tr> <th>区分</th> <th>開催数</th> </tr> </thead> <tbody> <tr> <td>令和5年度</td> <td>10回</td> </tr> <tr> <td>令和4年度</td> <td>11回</td> </tr> </tbody> </table>							区分	開催数	議案件数	報告等件数	令和5年度	14回	36件	56件	令和4年度	15回	51件	59件	区分	開催数	令和5年度	10回	令和4年度	11回
区分	開催数	議案件数	報告等件数																						
令和5年度	14回	36件	56件																						
令和4年度	15回	51件	59件																						
区分	開催数																								
令和5年度	10回																								
令和4年度	11回																								
決算額(円)	財 源 内 訳 (円)																								
2,553,278	国庫支出金	県支出金	地方債	その他	一般財源																				
	0	0	0	0	2,553,278																				
概算人件費(円)	概算事業従事人数	概算事業総額(円)																							
7,738,815	0.95	10,292,093																							

所属名 **教育政策課**

ページ	232	款	教育費	項	教育総務費	目	事務局費											
事業名	<b>高等学校・大学等教育資金利子補給金交付事業</b>																	
事業目的	高等学校・大学等に修学するため、日本政策金融公庫の教育一般貸付を受けた方に対し、返済利子の一部を助成することで、教育の機会均等と経済的負担の軽減を図る。																	
事業内容及び成果	<p>1 利子の助成状況</p> <table border="1"> <thead> <tr> <th colspan="2">区 分</th> <th>令和5年度</th> <th>令和4年度</th> </tr> </thead> <tbody> <tr> <td rowspan="2">日本政策金融公庫貸付 に対する利子助成金</td> <td>金額(円)</td> <td>416,531</td> <td>461,631</td> </tr> <tr> <td>延べ人数(人)</td> <td>62</td> <td>91</td> </tr> </tbody> </table>							区 分		令和5年度	令和4年度	日本政策金融公庫貸付 に対する利子助成金	金額(円)	416,531	461,631	延べ人数(人)	62	91
区 分		令和5年度	令和4年度															
日本政策金融公庫貸付 に対する利子助成金	金額(円)	416,531	461,631															
	延べ人数(人)	62	91															
決算額(円)	財 源 内 訳 (円)																	
416,531	国庫支出金	県支出金	地方債	その他	一般財源													
	0	0	0	0	416,531													
概算人件費(円)	概算事業従事人数	概算事業総額(円)																
5,294,979	0.65	5,711,510																

所属名 **教育政策課**

ページ	242 248 254	款	教育費	項	小学校費 中学校費 特別支援学校費	目	学校管理費 特別支援学校費
-----	-------------------	---	-----	---	-------------------------	---	------------------

事業名	<b>学校管理運営事業</b>
-----	-----------------

事業目的	学校施設の維持管理を行い、児童・生徒が快適かつ安心して学習できる環境の整備を推進する。
------	---

事業内容及び成果	
----------	--

1 施設の維持管理の状況 (単位 円)

区 分	小学校	中学校	特別支援学校
廃棄物処理、清掃委託、エアコン室内機洗浄委託等	15,245,815	7,438,351	1,450,884
警備業務委託	2,145,165	1,058,970	179,025
設備保守点検等	17,477,143	9,614,036	1,414,111
樹木維持管理委託	8,981,720	5,289,432	531,300
つるせ台小学校芝生維持管理業務委託	7,545,780	—	—
建築物定期検査委託	5,474,700	2,780,800	434,500
設備等調査委託	—	—	242,000
修繕料・役務費・光熱水費等	121,368,874	66,200,085	13,300,969
使用料・賃貸借料	66,000	—	—

2 修繕の実施内容

小学校	ふじみ野小学校体育館及び廊下照明器具交換修繕、関沢小学校・水谷東小学校体育館照明器具交換修繕、水谷東小学校非常放送設備交換修繕、水谷東小学校ベランダ手摺塗装修繕、水谷小学校電話機更新修繕等
中学校	富士見台中学校プールろ過装置修繕、西中学校体育館照明器具交換修繕、富士見台中学校非常放送設備交換修繕、水谷中学校砂場修繕、勝瀬中学校部室棟屋外トイレ及び昇降口天井貼替修繕 等
特別支援学校	木工室・陶工室空調機更新修繕、マルチパーパスルームカーテンレール交換修繕、更衣室窓修繕、中学部窓ガラス修繕 等

決算額(円)	財 源 内 訳 (円)				
	国庫支出金	県支出金	地方債	その他	一般財源
288,239,660	0	0	0	3,832,668	284,406,992

概算人件費(円)	概算事業従事人数	概算事業総額(円)
19,550,692	2.40	307,790,352

所属名 **教育政策課**

ページ	244 248 254	款	教育費	項	小学校費 中学校費 特別支援学校費	目	学校管理費 特別支援学校費												
事業名	<b>校用備品整備事業</b>																		
事業目的	学校施設に必要な教育用備品を購入し、教育環境の向上を図る。																		
事業内容及び成果	<p>1 備品の整備状況</p> <table border="1"> <thead> <tr> <th></th> <th>整備の内容</th> <th>金額(円)</th> </tr> </thead> <tbody> <tr> <td>小学校</td> <td>印刷機リース 各校2台 複写機リース 各校1台 ファクシミリリース 各校1台 事務用パソコンリース 各校3台 校務用システムリース 校務用ネットワーク機器更新・保守 データセンター利用料 児童用机イス 等</td> <td>54,868,341</td> </tr> <tr> <td>中学校</td> <td>印刷機リース 各校2台 複写機リース 各校1台 ファクシミリリース 各校1台 事務用パソコンリース 各校3台 校務用システムリース 校務用ネットワーク機器更新・保守 データセンター利用料 生徒用机イス 等</td> <td>24,948,040</td> </tr> <tr> <td>特別支援学校</td> <td>印刷機リース 1台 複写機リース 1台 ファクシミリリース 1台 事務用パソコンリース 6台 校務用システムリース 校務用ネットワーク機器更新・保守 データセンター利用料 児童生徒用机イス 等</td> <td>5,460,369</td> </tr> </tbody> </table>								整備の内容	金額(円)	小学校	印刷機リース 各校2台 複写機リース 各校1台 ファクシミリリース 各校1台 事務用パソコンリース 各校3台 校務用システムリース 校務用ネットワーク機器更新・保守 データセンター利用料 児童用机イス 等	54,868,341	中学校	印刷機リース 各校2台 複写機リース 各校1台 ファクシミリリース 各校1台 事務用パソコンリース 各校3台 校務用システムリース 校務用ネットワーク機器更新・保守 データセンター利用料 生徒用机イス 等	24,948,040	特別支援学校	印刷機リース 1台 複写機リース 1台 ファクシミリリース 1台 事務用パソコンリース 6台 校務用システムリース 校務用ネットワーク機器更新・保守 データセンター利用料 児童生徒用机イス 等	5,460,369
	整備の内容	金額(円)																	
小学校	印刷機リース 各校2台 複写機リース 各校1台 ファクシミリリース 各校1台 事務用パソコンリース 各校3台 校務用システムリース 校務用ネットワーク機器更新・保守 データセンター利用料 児童用机イス 等	54,868,341																	
中学校	印刷機リース 各校2台 複写機リース 各校1台 ファクシミリリース 各校1台 事務用パソコンリース 各校3台 校務用システムリース 校務用ネットワーク機器更新・保守 データセンター利用料 生徒用机イス 等	24,948,040																	
特別支援学校	印刷機リース 1台 複写機リース 1台 ファクシミリリース 1台 事務用パソコンリース 6台 校務用システムリース 校務用ネットワーク機器更新・保守 データセンター利用料 児童生徒用机イス 等	5,460,369																	
決算額(円)	財 源 内 訳 (円)																		
85,276,750	国庫支出金	県支出金	地方債	その他	一般財源														
	0	0	0	0	85,276,750														
概算人件費(円)	概算事業従事人数	概算事業総額(円)																	
5,294,978	0.65	90,571,728																	

所属名 **教育政策課**

ページ	244 250 256	款	教育費	項	小学校費 中学校費 特別支援学校費	目	学校管理費 特別支援学校費																																																										
事業名	<b>学校施設整備事業</b>																																																																
事業目的	学校校舎の増築、学校施設の大規模改修工事、空調設備設置工事、トイレ改修工事、中小規模改修工事等を行い、安全な学習環境の整備を図る。																																																																
事業内容及び成果	<p>1 施設の整備等の状況</p> <p>◎①校舎増築工事 (単位 円)</p> <table border="1"> <thead> <tr> <th>工事名</th> <th>設計・工事費</th> <th>監理業務委託</th> </tr> </thead> <tbody> <tr> <td>水谷小学校校舎増築工事（設計・施工）</td> <td>633,188,600</td> <td>—</td> </tr> </tbody> </table> <p>②大規模改修工事等 (単位 円)</p> <table border="1"> <thead> <tr> <th>工事名</th> <th>工事費</th> <th>監理業務委託</th> </tr> </thead> <tbody> <tr> <td>小・中学校屋内運動場空調設備設置工事</td> <td>240,539,200</td> <td>4,158,000</td> </tr> <tr> <td>富士見特別支援学校屋内運動場棟大規模改修工事</td> <td>291,108,180</td> <td>3,190,000</td> </tr> <tr> <td>ふじみ野小学校トイレ改修工事（第1期工事）</td> <td>46,288,880</td> <td>1,353,000</td> </tr> <tr> <td>富士見台中学校エレベータ更新工事</td> <td>36,790,600</td> <td>847,000</td> </tr> <tr> <td>富士見台中学校キュービクル更新工事</td> <td>19,873,480</td> <td>412,500</td> </tr> </tbody> </table> <p>③施設改修等 (単位 円)</p> <table border="1"> <thead> <tr> <th>工事名</th> <th>工事費</th> <th>監理業務委託</th> </tr> </thead> <tbody> <tr> <td>南畑小学校プール改修工事</td> <td>50,178,260</td> <td>—</td> </tr> <tr> <td>本郷中学校テニスコートフェンス改修工事※</td> <td>7,799,000</td> <td>—</td> </tr> <tr> <td>ふじみ野小学校職員室系統空調設備更新工事</td> <td>5,400,340</td> <td>—</td> </tr> <tr> <td>鶴瀬小学校植栽・池撤去工事（試掘含む）</td> <td>5,285,500</td> <td>—</td> </tr> <tr> <td>東中学校・西中学校門扉更新工事</td> <td>4,598,440</td> <td>—</td> </tr> <tr> <td>みずほ台小学校・針ヶ谷小学校門扉更新工事</td> <td>4,258,100</td> <td>—</td> </tr> <tr> <td>南畑小学校PC室図書室化工事</td> <td>4,148,540</td> <td>—</td> </tr> </tbody> </table> <p>※繰越明許分</p> <p>④設計業務委託 (単位 円)</p> <table border="1"> <thead> <tr> <th>業務名</th> <th>委託料</th> </tr> </thead> <tbody> <tr> <td>小学校屋内運動場空調設備設置工事設計業務委託</td> <td>4,752,000</td> </tr> <tr> <td>東中学校（屋内運動場・外階段）大規模改造工事設計業務委託</td> <td>5,368,000</td> </tr> </tbody> </table> <p>⑤その他 (単位 円)</p> <table border="1"> <thead> <tr> <th>内容</th> <th>用地取得費</th> </tr> </thead> <tbody> <tr> <td>本郷中学校テニスコート国有地購入</td> <td>15,000,000</td> </tr> </tbody> </table>							工事名	設計・工事費	監理業務委託	水谷小学校校舎増築工事（設計・施工）	633,188,600	—	工事名	工事費	監理業務委託	小・中学校屋内運動場空調設備設置工事	240,539,200	4,158,000	富士見特別支援学校屋内運動場棟大規模改修工事	291,108,180	3,190,000	ふじみ野小学校トイレ改修工事（第1期工事）	46,288,880	1,353,000	富士見台中学校エレベータ更新工事	36,790,600	847,000	富士見台中学校キュービクル更新工事	19,873,480	412,500	工事名	工事費	監理業務委託	南畑小学校プール改修工事	50,178,260	—	本郷中学校テニスコートフェンス改修工事※	7,799,000	—	ふじみ野小学校職員室系統空調設備更新工事	5,400,340	—	鶴瀬小学校植栽・池撤去工事（試掘含む）	5,285,500	—	東中学校・西中学校門扉更新工事	4,598,440	—	みずほ台小学校・針ヶ谷小学校門扉更新工事	4,258,100	—	南畑小学校PC室図書室化工事	4,148,540	—	業務名	委託料	小学校屋内運動場空調設備設置工事設計業務委託	4,752,000	東中学校（屋内運動場・外階段）大規模改造工事設計業務委託	5,368,000	内容	用地取得費	本郷中学校テニスコート国有地購入	15,000,000
工事名	設計・工事費	監理業務委託																																																															
水谷小学校校舎増築工事（設計・施工）	633,188,600	—																																																															
工事名	工事費	監理業務委託																																																															
小・中学校屋内運動場空調設備設置工事	240,539,200	4,158,000																																																															
富士見特別支援学校屋内運動場棟大規模改修工事	291,108,180	3,190,000																																																															
ふじみ野小学校トイレ改修工事（第1期工事）	46,288,880	1,353,000																																																															
富士見台中学校エレベータ更新工事	36,790,600	847,000																																																															
富士見台中学校キュービクル更新工事	19,873,480	412,500																																																															
工事名	工事費	監理業務委託																																																															
南畑小学校プール改修工事	50,178,260	—																																																															
本郷中学校テニスコートフェンス改修工事※	7,799,000	—																																																															
ふじみ野小学校職員室系統空調設備更新工事	5,400,340	—																																																															
鶴瀬小学校植栽・池撤去工事（試掘含む）	5,285,500	—																																																															
東中学校・西中学校門扉更新工事	4,598,440	—																																																															
みずほ台小学校・針ヶ谷小学校門扉更新工事	4,258,100	—																																																															
南畑小学校PC室図書室化工事	4,148,540	—																																																															
業務名	委託料																																																																
小学校屋内運動場空調設備設置工事設計業務委託	4,752,000																																																																
東中学校（屋内運動場・外階段）大規模改造工事設計業務委託	5,368,000																																																																
内容	用地取得費																																																																
本郷中学校テニスコート国有地購入	15,000,000																																																																
決算額(円)	財 源 内 訳 (円)																																																																
1,393,189,684	国庫支出金	県支出金	地方債	その他	一般財源																																																												
	150,124,000	0	1,049,200,000	3,404,940	190,460,744																																																												
概算人件費(円)	概算事業従事人数	概算事業総額(円)																																																															
19,550,691	2.40	1,412,740,375																																																															

所属名 **教育政策課**

ページ	244 250 256	款	教育費	項	小学校費 中学校費 特別支援学校費	目	学校管理費 特別支援学校費																												
事業名	<b>情報教育推進事業</b>																																		
事業目的	情報化社会に対応するため、児童・生徒の教育用パソコン等を整備し、情報の活用能力やモラルの育成を図る。																																		
事業内容及び成果	<p>1 機器の運用状況 (単位 円)</p> <table border="1"> <thead> <tr> <th></th> <th>小学校</th> <th>中学校</th> <th>特別支援学校</th> </tr> </thead> <tbody> <tr> <td>無線 LAN 環境整備業務委託 (鶴瀬小学校、勝瀬中学校)</td> <td>2,530,000</td> <td>1,595,000</td> <td>—</td> </tr> <tr> <td>無線 LAN 環境保守業務委託</td> <td>3,730,848</td> <td>2,232,472</td> <td>21,120</td> </tr> <tr> <td>電子計算機等使用料</td> <td>30,104,894</td> <td>17,100,826</td> <td>1,677,753</td> </tr> <tr> <td>無線 LAN 配線工事 (鶴瀬小学校、勝瀬中学校)</td> <td>1,092,300</td> <td>599,500</td> <td>—</td> </tr> <tr> <td>教員用端末購入費</td> <td>104,194,445</td> <td>56,833,333</td> <td>9,472,222</td> </tr> <tr> <td>教員用コンピュータ保守委託</td> <td>1,331,000</td> <td>726,000</td> <td>121,000</td> </tr> </tbody> </table>								小学校	中学校	特別支援学校	無線 LAN 環境整備業務委託 (鶴瀬小学校、勝瀬中学校)	2,530,000	1,595,000	—	無線 LAN 環境保守業務委託	3,730,848	2,232,472	21,120	電子計算機等使用料	30,104,894	17,100,826	1,677,753	無線 LAN 配線工事 (鶴瀬小学校、勝瀬中学校)	1,092,300	599,500	—	教員用端末購入費	104,194,445	56,833,333	9,472,222	教員用コンピュータ保守委託	1,331,000	726,000	121,000
	小学校	中学校	特別支援学校																																
無線 LAN 環境整備業務委託 (鶴瀬小学校、勝瀬中学校)	2,530,000	1,595,000	—																																
無線 LAN 環境保守業務委託	3,730,848	2,232,472	21,120																																
電子計算機等使用料	30,104,894	17,100,826	1,677,753																																
無線 LAN 配線工事 (鶴瀬小学校、勝瀬中学校)	1,092,300	599,500	—																																
教員用端末購入費	104,194,445	56,833,333	9,472,222																																
教員用コンピュータ保守委託	1,331,000	726,000	121,000																																
決算額(円)	財 源 内 訳 (円)																																		
233,835,713	国庫支出金	県支出金	地方債	その他	一般財源																														
	0	0	0	0	233,835,713																														
概算人件費(円)	概算事業従事人数	概算事業総額(円)																																	
9,775,344	1.20	243,611,057																																	

所属名 **生涯学習課**

ページ	260	款	教育費	項	社会教育費	目	社会教育総務費										
事業名	<b>二十歳式事業</b>																
事業目的	市内在住の二十歳を対象に社会参加への第一歩を祝う																
事業内容及び成果	<p>1 二十歳式の概略</p> <table border="1"> <tr> <td>開催日</td> <td>令和6年1月8日(祝)</td> </tr> <tr> <td>開催会場</td> <td>市民文化会館キラリ☆ふじみ メインホール</td> </tr> <tr> <td>内容等</td> <td> <b>【式典】</b>                      ①開式の辞&lt;副市長&gt;                      ②式 辞&lt;市長&gt;                      ③来賓祝辞&lt;市議会議長、県議会議員&gt;                      ④祝電披露 &lt;県知事&gt;                      ⑤二十歳の言葉&lt;実行委員2人&gt;                      ⑥閉式の辞&lt;教育長&gt;   <b>【交流会】</b>                      ①中学校・特別支援学校時代の先生方との交流会                      (当時の先生15名出席)                      ②先生方からのビデオメッセージ                 </td> </tr> <tr> <td>対象人数 (前年度)</td> <td>1,083人 (1,077人)</td> </tr> <tr> <td>参加人数・割合 (前年度)</td> <td>793人・73% (787人・73%)</td> </tr> </table>							開催日	令和6年1月8日(祝)	開催会場	市民文化会館キラリ☆ふじみ メインホール	内容等	<b>【式典】</b> ①開式の辞<副市長> ②式 辞<市長> ③来賓祝辞<市議会議長、県議会議員> ④祝電披露 <県知事> ⑤二十歳の言葉<実行委員2人> ⑥閉式の辞<教育長>  <b>【交流会】</b> ①中学校・特別支援学校時代の先生方との交流会 (当時の先生15名出席) ②先生方からのビデオメッセージ	対象人数 (前年度)	1,083人 (1,077人)	参加人数・割合 (前年度)	793人・73% (787人・73%)
開催日	令和6年1月8日(祝)																
開催会場	市民文化会館キラリ☆ふじみ メインホール																
内容等	<b>【式典】</b> ①開式の辞<副市長> ②式 辞<市長> ③来賓祝辞<市議会議長、県議会議員> ④祝電披露 <県知事> ⑤二十歳の言葉<実行委員2人> ⑥閉式の辞<教育長>  <b>【交流会】</b> ①中学校・特別支援学校時代の先生方との交流会 (当時の先生15名出席) ②先生方からのビデオメッセージ																
対象人数 (前年度)	1,083人 (1,077人)																
参加人数・割合 (前年度)	793人・73% (787人・73%)																
決算額(円)	財 源 内 訳 (円)																
1,118,580	国庫支出金	県支出金	地方債	その他	一般財源												
	0	0	0	0	1,118,580												
概算人件費(円)	概算事業従事人数	概算事業総額(円)															
6,924,203	0.85	8,042,783															

所属名 **生涯学習課**

ページ	260	款	教育費	項	社会教育費	目	社会教育総務費																														
事業名	<b>生涯学習活動推進事業</b>																																				
事業目的	社会教育の推進を図るため、各種研修会に参加するほか、市民の生涯学習を支援するため、多様な学習機会の提供を図る。																																				
事業内容及び成果	<p>1 社会教育委員の概要等</p> <p>①所掌事務</p> <p>(1)教育委員会に助言する。</p> <p>(2)教育委員会の会議に出席して意見を述べる。</p> <p>(3)青少年教育に関する特定事項についての助言と指導を行う。</p> <p>②会議開催状況</p> <table border="1"> <thead> <tr> <th></th> <th>開催回数</th> <th>内容等</th> </tr> </thead> <tbody> <tr> <td>第33期 社会教育委員</td> <td>2回</td> <td>・世代をこえたつながりづくりについて</td> </tr> <tr> <td colspan="3">※第33期社会教育委員の任期：令和3年6月1日～令和5年5月31日</td> </tr> <tr> <th></th> <th>開催回数</th> <th>内容等</th> </tr> <tr> <td>第34期 社会教育委員</td> <td>6回</td> <td>・第34期のテーマについて</td> </tr> <tr> <td colspan="3">※第34期社会教育委員の任期：令和5年6月1日～令和7年5月31日</td> </tr> </tbody> </table> <p>2 研修参加事業</p> <p>入間地区社会教育協議会</p> <table border="1"> <thead> <tr> <th>開催日</th> <th>会場</th> <th>内容</th> </tr> </thead> <tbody> <tr> <td>5/17</td> <td>ウェスタ川越</td> <td>全体研修 テーマ：埼玉県教育の現状と課題について 講師：西部教育事務所教育支援担当 社会教育主事兼指導主事 岩田 信之 氏</td> </tr> <tr> <td>10/18</td> <td>ふじみ野市ステラ・イースト多目的棟</td> <td>社会教育委員研修会 ○テーマ 地域社会の活性化と社会教育委員の役割～広げよう、地域のつながり～ ○基調講演 社会教育による地域づくりの土台づくり（講師：裾野市社会教育委員 小田 圭介 氏） ○分科会</td> </tr> <tr> <td>2/7</td> <td>ふじみ野市ステラ・ウェストホール</td> <td>生涯学習フォーラム ○テーマ 『これからの生涯学習とまちづくり』～脱コロナで見た課題と明るいきざし～ ○基調講演 「なぜ？」から考える、これからの地域社会～地域資源とつながりを生かした、将来世代中心のまちづくり～（講師：社会学者・政策学社 伊藤 将人 氏） ○パネルディスカッション</td> </tr> </tbody> </table>								開催回数	内容等	第33期 社会教育委員	2回	・世代をこえたつながりづくりについて	※第33期社会教育委員の任期：令和3年6月1日～令和5年5月31日				開催回数	内容等	第34期 社会教育委員	6回	・第34期のテーマについて	※第34期社会教育委員の任期：令和5年6月1日～令和7年5月31日			開催日	会場	内容	5/17	ウェスタ川越	全体研修 テーマ：埼玉県教育の現状と課題について 講師：西部教育事務所教育支援担当 社会教育主事兼指導主事 岩田 信之 氏	10/18	ふじみ野市ステラ・イースト多目的棟	社会教育委員研修会 ○テーマ 地域社会の活性化と社会教育委員の役割～広げよう、地域のつながり～ ○基調講演 社会教育による地域づくりの土台づくり（講師：裾野市社会教育委員 小田 圭介 氏） ○分科会	2/7	ふじみ野市ステラ・ウェストホール	生涯学習フォーラム ○テーマ 『これからの生涯学習とまちづくり』～脱コロナで見た課題と明るいきざし～ ○基調講演 「なぜ？」から考える、これからの地域社会～地域資源とつながりを生かした、将来世代中心のまちづくり～（講師：社会学者・政策学社 伊藤 将人 氏） ○パネルディスカッション
	開催回数	内容等																																			
第33期 社会教育委員	2回	・世代をこえたつながりづくりについて																																			
※第33期社会教育委員の任期：令和3年6月1日～令和5年5月31日																																					
	開催回数	内容等																																			
第34期 社会教育委員	6回	・第34期のテーマについて																																			
※第34期社会教育委員の任期：令和5年6月1日～令和7年5月31日																																					
開催日	会場	内容																																			
5/17	ウェスタ川越	全体研修 テーマ：埼玉県教育の現状と課題について 講師：西部教育事務所教育支援担当 社会教育主事兼指導主事 岩田 信之 氏																																			
10/18	ふじみ野市ステラ・イースト多目的棟	社会教育委員研修会 ○テーマ 地域社会の活性化と社会教育委員の役割～広げよう、地域のつながり～ ○基調講演 社会教育による地域づくりの土台づくり（講師：裾野市社会教育委員 小田 圭介 氏） ○分科会																																			
2/7	ふじみ野市ステラ・ウェストホール	生涯学習フォーラム ○テーマ 『これからの生涯学習とまちづくり』～脱コロナで見た課題と明るいきざし～ ○基調講演 「なぜ？」から考える、これからの地域社会～地域資源とつながりを生かした、将来世代中心のまちづくり～（講師：社会学者・政策学社 伊藤 将人 氏） ○パネルディスカッション																																			

### 3 人権教育講演会の開催

開催日	会場	内容	参加人数
12/2	鶴瀬コミュニティセンター	テーマ：SDGs推進のトップがえがくSDGsの未来図 講師：一般社団法人日本SDGs協会 代表理事 堤 晶子 氏	28人

### 4 人間尊重啓発講座の実施

回数	内容	参加人数
4回	様々な人権問題の解消と、市民一人ひとりがお互いを認め合い、尊重しあえる地域社会づくりを目指して、4公民館ごとにテーマを定めて毎年開催している。	197人

### 5 社会人権教育指導者養成講座の実施

開催日（会場）	講師
11/10 本郷中学校、11/16 関沢小学校、12/5 特別支援学校、1/15 諏訪小学校、1/16 つるせ台小学校、3/22 東中学校	実施各校の校長等

### 6 国際交流フォーラムの開催

開催日（会場）	内容	参加人数
10/1 （キラリ☆ふじみ）	多文化・多民族社会を理解し、ともに豊かに暮らすことができる多文化共生の地域づくりを目指して開催。やさしい日本語講座や、外国籍市民の方によるパネルディスカッション等を実施。	355人

### 7 人権教育推進事業補助金 222,552円

富士見市人権教育推進協議会が研修会の実施や啓発用品の作成・配布等を行った。

### 8 地域連携学習支援事業補助金 140,000円

富士見市PTA連合会が研修会の実施や啓発用品の作成・配布を行った。

### 9 市民人材バンク推進員の会補助金 80,000円

登録者と利用者の開拓・活用促進のため、モデル事業や広報紙「登録者のわ」の発行等を行った。

登録件数 224件（令和6年3月31日現在）・利用件数 200件（延べ利用人数 12,708人）

### 10 子ども大学ふじみ開催事業補助金 340,000円

対象：小学4年生から6年生

参加：37人

	日時	実施場所	内容	出席
第1回	6/10	淑徳大学 （三芳町）	・入学式 ・ようこそ☆子ども大学へ ～みんなで淑徳大学を探検しよう！～ 講師：淑徳大学教育学部 学生のみなさん	35人
第2回	6/17	市民総合体育館	・からだを使って伝えよう！ ～動いて伝える、身体コミュニケーション～ 講師：立教大学現代心理学部 教授 砂連尾 理 先生	33人



第3回	7/8	水子貝塚資料館	・富士見市の歴史を学ぼう！ ～のぞいてみよう☆考古学の世界～ 講師：富士見市立水子貝塚資料館のみなさん	33人
第4回	7/28	ピアザ☆ふじみ	・知る・学ぶ・備える☆防災のススメ ～やってみよう！防災食クッキング～ 講師：富士見市役所危機管理課のみなさん	31人
第5回	8/8	市民総合体育館	・新聞ができるまで(1) ～やってみよう☆記者体験！～ 講師：株式会社埼玉新聞社のみなさん	33人
第6回	8/10	市民総合体育館	・新聞ができるまで(2) ～紙面をつくるぞ☆編集会議！～ 講師：株式会社埼玉新聞社のみなさん	29人
第7回	8/26	市民総合体育館	・空間をつくる！建築学のひみつ ～ミニハウスを作って建物のしくみを学ぼう！～ 講師：日本工業大学建築学部 准教授 竹内 宏俊 先生	34人
第8回	9/9	淑徳大学 (三芳町)	・目指せ☆ゼロカーボン ～みんなでつくる、脱炭素社会～ 講師：気象予報士(富士見市PR大使) 千種 ゆり子 先生 ・修了式	27人

決算額(円)	財 源 内 訳 (円)				
3,802,307	国庫支出金	県支出金	地方債	その他	一般財源
	0	0	0	0	3,802,307
概算人件費(円)	概算事業従事人数	概算事業総額(円)			
15,884,937	1.95	19,687,244			

所属名 **生涯学習課**

ページ	262	款	教育費	項	社会教育費	目	社会教育総務費																																																																																																												
事業名	<b>地域子ども教室運営事業</b>																																																																																																																		
事業目的	放課後や週末、長期の学校休業日に学校等を活用し、安全・安心な子どもたちの居場所（活動拠点）づくりとして地域子ども教室事業を行うことにより、子どもたちの健やかな成長や学校・家庭・地域の連携の促進、地域の教育力の向上を図る。																																																																																																																		
事業内容及び成果	<p>1 地域子ども教室の実施 (単位 回・人)</p> <table border="1"> <thead> <tr> <th rowspan="2"></th> <th colspan="3">令和5年度</th> <th colspan="3">令和4年度</th> </tr> <tr> <th>開催回数</th> <th>参加児童数</th> <th>サポーター数</th> <th>開催回数</th> <th>参加児童数</th> <th>サポーター数</th> </tr> </thead> <tbody> <tr> <td>水谷子ども広場</td> <td>5</td> <td>222</td> <td>64</td> <td colspan="3">中止※1</td> </tr> <tr> <td>関沢キッズクラブ</td> <td>11</td> <td>389</td> <td>180</td> <td>7</td> <td>192</td> <td>123</td> </tr> <tr> <td>わくわくクレインキッズ</td> <td>3</td> <td>285</td> <td>16</td> <td>4</td> <td>404</td> <td>35</td> </tr> <tr> <td>南畑あそび隊</td> <td>11</td> <td>858</td> <td>298</td> <td>1</td> <td>161</td> <td>143</td> </tr> <tr> <td>かつせらんど</td> <td>43</td> <td>907</td> <td>198</td> <td colspan="3">中止※1</td> </tr> <tr> <td>ふじみ野遊びーズ</td> <td>9</td> <td>828</td> <td>129</td> <td>7</td> <td>614</td> <td>114</td> </tr> <tr> <td>レインボーキッズ針ヶ谷</td> <td>10</td> <td>464</td> <td>96</td> <td>10</td> <td>425</td> <td>50</td> </tr> <tr> <td>すわっこくらぶ</td> <td>5</td> <td>392</td> <td>63</td> <td>8</td> <td>647</td> <td>97</td> </tr> <tr> <td>つるせ台ひろば</td> <td>11</td> <td>1,073</td> <td>454</td> <td>9</td> <td>913</td> <td>450</td> </tr> <tr> <td>みずほ台わくわくエリア</td> <td>5</td> <td>348</td> <td>34</td> <td>5</td> <td>374</td> <td>22</td> </tr> <tr> <td>合計</td> <td>113</td> <td>5,766</td> <td>1,532</td> <td>51</td> <td>3,730</td> <td>1,034</td> </tr> </tbody> </table> <p>※参加児童数とサポーター数は延べ人数          ※1 新型コロナウイルス感染症の影響により中止</p> <p>2 運営費用 (単位 円)</p> <table border="1"> <tbody> <tr> <td>コーディネーター謝金</td> <td>404,000</td> </tr> <tr> <td>教育活動サポーター謝金</td> <td>248,000</td> </tr> <tr> <td>講師等謝礼</td> <td>35,000</td> </tr> <tr> <td>教育活動推進員謝金</td> <td>404,000</td> </tr> <tr> <td>消耗品費</td> <td>19,668</td> </tr> <tr> <td>食糧費</td> <td>2,787</td> </tr> <tr> <td>印刷製本費（事業報告書）</td> <td>35,310</td> </tr> <tr> <td>保険料</td> <td>279,520</td> </tr> <tr> <td>委託料</td> <td>795,963</td> </tr> </tbody> </table>								令和5年度			令和4年度			開催回数	参加児童数	サポーター数	開催回数	参加児童数	サポーター数	水谷子ども広場	5	222	64	中止※1			関沢キッズクラブ	11	389	180	7	192	123	わくわくクレインキッズ	3	285	16	4	404	35	南畑あそび隊	11	858	298	1	161	143	かつせらんど	43	907	198	中止※1			ふじみ野遊びーズ	9	828	129	7	614	114	レインボーキッズ針ヶ谷	10	464	96	10	425	50	すわっこくらぶ	5	392	63	8	647	97	つるせ台ひろば	11	1,073	454	9	913	450	みずほ台わくわくエリア	5	348	34	5	374	22	合計	113	5,766	1,532	51	3,730	1,034	コーディネーター謝金	404,000	教育活動サポーター謝金	248,000	講師等謝礼	35,000	教育活動推進員謝金	404,000	消耗品費	19,668	食糧費	2,787	印刷製本費（事業報告書）	35,310	保険料	279,520	委託料	795,963
	令和5年度			令和4年度																																																																																																															
	開催回数	参加児童数	サポーター数	開催回数	参加児童数	サポーター数																																																																																																													
水谷子ども広場	5	222	64	中止※1																																																																																																															
関沢キッズクラブ	11	389	180	7	192	123																																																																																																													
わくわくクレインキッズ	3	285	16	4	404	35																																																																																																													
南畑あそび隊	11	858	298	1	161	143																																																																																																													
かつせらんど	43	907	198	中止※1																																																																																																															
ふじみ野遊びーズ	9	828	129	7	614	114																																																																																																													
レインボーキッズ針ヶ谷	10	464	96	10	425	50																																																																																																													
すわっこくらぶ	5	392	63	8	647	97																																																																																																													
つるせ台ひろば	11	1,073	454	9	913	450																																																																																																													
みずほ台わくわくエリア	5	348	34	5	374	22																																																																																																													
合計	113	5,766	1,532	51	3,730	1,034																																																																																																													
コーディネーター謝金	404,000																																																																																																																		
教育活動サポーター謝金	248,000																																																																																																																		
講師等謝礼	35,000																																																																																																																		
教育活動推進員謝金	404,000																																																																																																																		
消耗品費	19,668																																																																																																																		
食糧費	2,787																																																																																																																		
印刷製本費（事業報告書）	35,310																																																																																																																		
保険料	279,520																																																																																																																		
委託料	795,963																																																																																																																		
決算額(円)	財 源 内 訳 (円)																																																																																																																		
2,224,248	国庫支出金	県支出金	地方債	その他	一般財源																																																																																																														
	0	1,083,000	0	0	1,141,248																																																																																																														
概算人件費(円)	概算事業従事人数	概算事業総額(円)																																																																																																																	
8,146,122	1.00	10,370,370																																																																																																																	

所属名 **生涯学習課**

ページ	262	款	教育費	項	社会教育費	目	社会教育総務費																																																																																																																														
事業名	<b>放課後等学習支援事業</b>																																																																																																																																				
事業目的	児童・生徒が主体的に家庭学習に取り組めるよう支援を行い、学習意欲と達成感を高め、家庭学習の習慣化と基礎学力の定着を図る。																																																																																																																																				
事業内容及び成果	<p>1 小学生サタデースクール☆ふじみ</p> <table border="1"> <tr> <td>対象</td> <td colspan="6">富士見市内在住・在学の小学5・6年生</td> </tr> <tr> <td>会場</td> <td colspan="6">鶴瀬公民館、水谷公民館、針ヶ谷コミュニティセンター</td> </tr> <tr> <td>参加人数</td> <td colspan="6">5年生 69人 6年生 44人</td> </tr> <tr> <td>開催期間</td> <td colspan="6">7月～3月</td> </tr> <tr> <td>開催日時</td> <td colspan="6">5年生 土曜日 午前9時30分～10時30分 6年生 土曜日 午前10時50分～11時50分</td> </tr> <tr> <td>内容</td> <td colspan="6">算数の学習(30回) 集団講義形式と小人数グループ指導を組み合わせた学習指導 児童4～8人に対し講師1人</td> </tr> <tr> <td>参加費</td> <td colspan="6">3,500円(教材費・保険料)※就学援助認定世帯は半額</td> </tr> <tr> <td>委託先</td> <td colspan="6">(株)学研エル・スタッフィング</td> </tr> <tr> <td>成果</td> <td colspan="6">                     &lt;5年生&gt;・出席率 76.8%                      ・30分以上の家庭学習時間の割合 49.4%→71.5%に増加                      &lt;6年生&gt;・出席率 76.4%                      ・30分以上の家庭学習時間の割合 34.1%→56.8%に増加                 </td> </tr> </table> <p>2 中学生イブニングスクール☆ふじみ</p> <table border="1"> <tr> <td>対象</td> <td colspan="6">富士見市内在住・在学の中学3年生</td> </tr> <tr> <td>会場</td> <td colspan="6">鶴瀬公民館、水谷公民館</td> </tr> <tr> <td>参加人数</td> <td colspan="6">62人</td> </tr> <tr> <td>開催期間</td> <td colspan="6">7月～2月</td> </tr> <tr> <td>開催日時</td> <td colspan="6">鶴瀬公民館 火・木曜日 午後6時30分～8時 水谷公民館 水・金曜日 午後6時30分～8時</td> </tr> <tr> <td>内容</td> <td colspan="6">英語・数学の学習(各33回) 集団講義形式と小人数グループ指導を組み合わせた学習指導 生徒4～5人に対し講師1人</td> </tr> <tr> <td>参加費</td> <td colspan="6">5,500円/1教科(教材費・保険料)※就学援助認定世帯は半額</td> </tr> <tr> <td>委託先</td> <td colspan="6">(株)学研エル・スタッフィング</td> </tr> <tr> <td>成果</td> <td colspan="6">                     ・出席率 英語 82.1%(鶴瀬)、81.5%(水谷)                      数学 80.8%(鶴瀬)、84.4%(水谷)                      ・30分以上の家庭学習時間の割合 38.3%→87.4%に増加                 </td> </tr> </table>							対象	富士見市内在住・在学の小学5・6年生						会場	鶴瀬公民館、水谷公民館、針ヶ谷コミュニティセンター						参加人数	5年生 69人 6年生 44人						開催期間	7月～3月						開催日時	5年生 土曜日 午前9時30分～10時30分 6年生 土曜日 午前10時50分～11時50分						内容	算数の学習(30回) 集団講義形式と小人数グループ指導を組み合わせた学習指導 児童4～8人に対し講師1人						参加費	3,500円(教材費・保険料)※就学援助認定世帯は半額						委託先	(株)学研エル・スタッフィング						成果	<5年生>・出席率 76.8% ・30分以上の家庭学習時間の割合 49.4%→71.5%に増加 <6年生>・出席率 76.4% ・30分以上の家庭学習時間の割合 34.1%→56.8%に増加						対象	富士見市内在住・在学の中学3年生						会場	鶴瀬公民館、水谷公民館						参加人数	62人						開催期間	7月～2月						開催日時	鶴瀬公民館 火・木曜日 午後6時30分～8時 水谷公民館 水・金曜日 午後6時30分～8時						内容	英語・数学の学習(各33回) 集団講義形式と小人数グループ指導を組み合わせた学習指導 生徒4～5人に対し講師1人						参加費	5,500円/1教科(教材費・保険料)※就学援助認定世帯は半額						委託先	(株)学研エル・スタッフィング						成果	・出席率 英語 82.1%(鶴瀬)、81.5%(水谷) 数学 80.8%(鶴瀬)、84.4%(水谷) ・30分以上の家庭学習時間の割合 38.3%→87.4%に増加					
対象	富士見市内在住・在学の小学5・6年生																																																																																																																																				
会場	鶴瀬公民館、水谷公民館、針ヶ谷コミュニティセンター																																																																																																																																				
参加人数	5年生 69人 6年生 44人																																																																																																																																				
開催期間	7月～3月																																																																																																																																				
開催日時	5年生 土曜日 午前9時30分～10時30分 6年生 土曜日 午前10時50分～11時50分																																																																																																																																				
内容	算数の学習(30回) 集団講義形式と小人数グループ指導を組み合わせた学習指導 児童4～8人に対し講師1人																																																																																																																																				
参加費	3,500円(教材費・保険料)※就学援助認定世帯は半額																																																																																																																																				
委託先	(株)学研エル・スタッフィング																																																																																																																																				
成果	<5年生>・出席率 76.8% ・30分以上の家庭学習時間の割合 49.4%→71.5%に増加 <6年生>・出席率 76.4% ・30分以上の家庭学習時間の割合 34.1%→56.8%に増加																																																																																																																																				
対象	富士見市内在住・在学の中学3年生																																																																																																																																				
会場	鶴瀬公民館、水谷公民館																																																																																																																																				
参加人数	62人																																																																																																																																				
開催期間	7月～2月																																																																																																																																				
開催日時	鶴瀬公民館 火・木曜日 午後6時30分～8時 水谷公民館 水・金曜日 午後6時30分～8時																																																																																																																																				
内容	英語・数学の学習(各33回) 集団講義形式と小人数グループ指導を組み合わせた学習指導 生徒4～5人に対し講師1人																																																																																																																																				
参加費	5,500円/1教科(教材費・保険料)※就学援助認定世帯は半額																																																																																																																																				
委託先	(株)学研エル・スタッフィング																																																																																																																																				
成果	・出席率 英語 82.1%(鶴瀬)、81.5%(水谷) 数学 80.8%(鶴瀬)、84.4%(水谷) ・30分以上の家庭学習時間の割合 38.3%→87.4%に増加																																																																																																																																				
決算額(円)	財 源 内 訳 (円)																																																																																																																																				
11,867,883	国庫支出金	県支出金	地方債	その他	一般財源																																																																																																																																
	0	0	0	912,000	10,955,883																																																																																																																																
概算人件費(円)	概算事業従事人数	概算事業総額(円)																																																																																																																																			
6,924,203	0.85	18,792,086																																																																																																																																			

所属名 **生涯学習課**

ページ	262	款	教育費	項	社会教育費	目	社会教育総務費																		
事業名	<b>青少年健全育成推進事業</b>																								
事業目的	青少年の健全な育成を目指し、学校・地域・家庭で伸び伸びと健やかに育まれる環境づくりを推進する。																								
事業内容及び成果	<p>1 子ども会育成会の活動に対する補助 1,018,800 円</p> <table border="1"> <thead> <tr> <th>団体名</th> <th>補助額</th> <th>活動内容</th> </tr> </thead> <tbody> <tr> <td>各単位子ども会育成会 (37 団体)</td> <td>子ども一人当たり 300 円</td> <td>各地域により独自の事業を開催 (ラジオ体操、ハロウィン行進、クリスマス会、歓送迎会)</td> </tr> </tbody> </table> <p>2 青少年相談員協議会の活動に対する補助 29,750 円</p> <table border="1"> <tbody> <tr> <td>主な活動</td> <td>8 月に「簡単☆わりばし工作教室」を実施。割りばし迷路とランタンを作成し、2 人の参加があった。12 月に「青少年相談員プレゼンツ☆クリスマスクッキング」を実施。ピアザ☆ふじみにて、ハンバーガーとケーキを作り、16 人の参加があった。2 月に「最新の科学技術を体験しよう☆」を実施。千代田区の科学技術館へ行き、見て・触って・からだ全体を使って体感する科学体験を行い、12 人の参加があった。</td> </tr> <tr> <td>相談員数</td> <td>14 人</td> </tr> </tbody> </table> <p>3 青少年育成市民会議の活動に対する補助 900,000 円</p> <table border="1"> <tbody> <tr> <td>主な活動</td> <td>青少年健全育成市民大会や中学生の主張大会などを開催し、青少年健全育成のための機運醸成に努めた。他にも各支部や各部会にて、110 番三角旗の整備・点検や、夏休みの宿題教室など、様々な事業を実施した。</td> </tr> <tr> <td>広報紙の発行</td> <td>あすなろ 72 号 (49,647 部)、73 号 (49,913 部) の発行 会員だより 54 号、55 号の発行</td> </tr> </tbody> </table> <p>4 青少年育成推進員の会の活動に対する補助 120,000 円</p> <table border="1"> <tbody> <tr> <td>主な活動</td> <td>「家庭の日」ポスターコンクールを開催し、市内の小学生から 685 点の応募があった。受賞作品を掲載したクリアファイルとポスターを作成し、「家庭の日」の普及啓発に努めた。</td> </tr> <tr> <td>推進員数</td> <td>14 人</td> </tr> </tbody> </table>							団体名	補助額	活動内容	各単位子ども会育成会 (37 団体)	子ども一人当たり 300 円	各地域により独自の事業を開催 (ラジオ体操、ハロウィン行進、クリスマス会、歓送迎会)	主な活動	8 月に「簡単☆わりばし工作教室」を実施。割りばし迷路とランタンを作成し、2 人の参加があった。12 月に「青少年相談員プレゼンツ☆クリスマスクッキング」を実施。ピアザ☆ふじみにて、ハンバーガーとケーキを作り、16 人の参加があった。2 月に「最新の科学技術を体験しよう☆」を実施。千代田区の科学技術館へ行き、見て・触って・からだ全体を使って体感する科学体験を行い、12 人の参加があった。	相談員数	14 人	主な活動	青少年健全育成市民大会や中学生の主張大会などを開催し、青少年健全育成のための機運醸成に努めた。他にも各支部や各部会にて、110 番三角旗の整備・点検や、夏休みの宿題教室など、様々な事業を実施した。	広報紙の発行	あすなろ 72 号 (49,647 部)、73 号 (49,913 部) の発行 会員だより 54 号、55 号の発行	主な活動	「家庭の日」ポスターコンクールを開催し、市内の小学生から 685 点の応募があった。受賞作品を掲載したクリアファイルとポスターを作成し、「家庭の日」の普及啓発に努めた。	推進員数	14 人
団体名	補助額	活動内容																							
各単位子ども会育成会 (37 団体)	子ども一人当たり 300 円	各地域により独自の事業を開催 (ラジオ体操、ハロウィン行進、クリスマス会、歓送迎会)																							
主な活動	8 月に「簡単☆わりばし工作教室」を実施。割りばし迷路とランタンを作成し、2 人の参加があった。12 月に「青少年相談員プレゼンツ☆クリスマスクッキング」を実施。ピアザ☆ふじみにて、ハンバーガーとケーキを作り、16 人の参加があった。2 月に「最新の科学技術を体験しよう☆」を実施。千代田区の科学技術館へ行き、見て・触って・からだ全体を使って体感する科学体験を行い、12 人の参加があった。																								
相談員数	14 人																								
主な活動	青少年健全育成市民大会や中学生の主張大会などを開催し、青少年健全育成のための機運醸成に努めた。他にも各支部や各部会にて、110 番三角旗の整備・点検や、夏休みの宿題教室など、様々な事業を実施した。																								
広報紙の発行	あすなろ 72 号 (49,647 部)、73 号 (49,913 部) の発行 会員だより 54 号、55 号の発行																								
主な活動	「家庭の日」ポスターコンクールを開催し、市内の小学生から 685 点の応募があった。受賞作品を掲載したクリアファイルとポスターを作成し、「家庭の日」の普及啓発に努めた。																								
推進員数	14 人																								
決算額(円)	財 源 内 訳 (円)																								
2,076,366	国庫支出金	県支出金	地方債	その他	一般財源																				
	0	0	0	0	2,076,366																				
概算人件費(円)	概算事業従事人数	概算事業総額(円)																							
5,702,285	0.70	7,778,651																							

所属名 **生涯学習課**

ページ	272	款	教育費	項	社会教育費	目	図書館費
事業名	<b>図書館運営事業</b>						

事業目的

市民に役立つ図書館を目指すとともに、幅広い層に向けて事業・講座等を実施し、図書館の利用促進を図る。

事業内容及び成果

1 指定管理者等による管理

		指定管理者等	指定管理料（円）
中央図書館 ふじみ野分館	5年度	TRC・キラリ財団グループ	208,030,839
	4年度	TRC・キラリ財団グループ	205,400,012
鶴瀬西分館	5年度	株式会社図書館流通センター	36,082,080
	4年度	つるせ台スクールアンドメディアパーク株式会社	31,934,348

2 施設の利用状況

	中央図書館		ふじみ野分館		鶴瀬西分館	
	5年度	4年度	5年度	4年度	5年度	4年度
開館日数（日）	302	300	303	303	305	304
新規登録人数（人）	2,425	2,173	467	533	358	344
利用人数（人）	156,581	155,636	25,830	25,722	18,139	20,688
貸出点数（点）	497,581	507,972	104,603	105,093	65,375	75,747

3 電子図書館利用状況

	5年度	4年度
新規登録人数（人）	1,286	1,925
貸出点数（点）	5,798	6,426

4 事業実施状況

①おはなし会

	中央図書館		ふじみ野分館		鶴瀬西分館	
	5年度	4年度	5年度	4年度	5年度	4年度
参加人数（人）	1,591	922	2,174	1,044	526	350
開催数（回）	85	58	87	51	53	44

②その他事業（主なもの）

中央図書館	セカンドブック（小学1年生に図書館利用カード作成案内と本のプレゼント）、子ども読書コンクール（POP作品）、子ども司書講座、ミニコンサート、託児サービス、ZOOMによる対面朗読
ふじみ野分館	エアロブックス®（エアロビクスと絵本の読み聞かせ）、絵本にでてくるお菓子作り、はらっぱおはなし会、アロマ講座
鶴瀬西分館	調べる学習おうえん講座、読書感想文講座、わらべうた講座、親子向けコンサート、芝生の上のおはなしかい、扇だこ講座

5 施設の維持管理の状況

- ・ 図書館施設照明 LED 化工事 11,179,740 円  
     中央図書館 8,357,360 円      鶴瀬西分館 2,822,380 円
- ◎ ・ マイナンバーカード設定業務委託      483,560 円 (241,780 円)
- ◎ ・ 図書館利用カード電子化設定業務委託    71,500 円 ( 35,750 円)

決算額(円)	財 源 内 訳 (円)				
	国庫支出金	県支出金	地方債	その他	一般財源
268,508,551	277,530	0	0	400,000	267,831,021
概算人件費(円)	概算事業従事人数	概算事業総額(円)			
16,699,550	2.05	285,208,101			

所属名 **生涯学習課**

ページ	272	款	教育費	項	社会教育費	目	文化財保護費												
事業名	<b>文化財保護行政事務事業</b>																		
事業目的	市の文化的資源・教育資源・まちづくりの資源として欠くことのできない貴重な郷土遺産である文化財を保護し、後世に伝えていくとともに、市民がこれらの資源を幅広く享受できるように関係者の理解と協力を得ながら、文化財の保存・活用を図る。																		
事業内容及び成果	<p>1 遺跡発掘調査の実施</p> <p>市内の埋蔵文化財包蔵地における開発行為に対して、文化財保護法に基づき試掘調査と記録保存のための発掘調査（本発掘調査：開発行為等により遺跡に影響が及ぶ場合に実施する調査）を行った。また、発掘調査成果を記した文化財報告書を刊行した。</p> <table border="1"> <tr> <td>試掘調査件数 （対象総面積）</td> <td>40件（22,217.79㎡） ※令和4年度実績 38件（16,899㎡）</td> </tr> <tr> <td>記録保存のための本発掘調査件数 （本発掘調査面積）</td> <td>14件（2,083.85㎡） ※令和4年度実績 13件（2,094.7㎡）</td> </tr> <tr> <td colspan="2">※主な発掘調査と概要</td> </tr> <tr> <td>①氷川前遺跡第99-1地点</td> <td>縄文時代住居跡2軒、弥生時代住居跡19軒他</td> </tr> <tr> <td>②八ヶ上遺跡第26地点</td> <td>縄文時代の竪穴住居跡8軒</td> </tr> <tr> <td>③南通遺跡第31地点</td> <td>弥生時代の竪穴住居跡3軒、近現代の爆弾痕跡</td> </tr> </table> <p>2 文化財の活用</p> <p>① 埋蔵文化財出土品展「ほるたま展 2023『江戸おしゃれコレクション』第三部」 埼玉県埋蔵文化財調査事業団と共催し、ららぽーと富士見3階「R SHOP」前で地元コーナーとして市内発掘調査資料を展示。 開催期間：令和5年10月21日（土）～22日（日）午前10時～午後9時 入場者数：1,858名</p> <p>② 埋蔵文化財公民館展示 南畑公民館内のギャラリーにおいて、埋蔵文化財資料と説明パネルを展示。 開催期間：令和5年8月1日（火）～8月31日（木）</p> <p>③ 埼玉県和文化フェスタ 2023 埼玉県文化振興課主催のイベントにおいて、ららぽーと富士見1階「島村楽器」前に市展示ブースを設け、市内有形文化財資料と説明パネルを展示した。 開催期間：令和5年11月11日（土）～12日（日）午前10時～午後6時 入場者数：16,000名（※イベント全体の入場者数）</p> <p>④ 遺跡見学会 氷川前遺跡第99-1地点発掘調査現場において、氷川前遺跡見学会を実施した。 開催日：令和5年11月18日（土）午後2時～午後3時 入場者数：119名</p> <p>3 文化財の保存</p> <p>①文化財保存事業補助金 200,000円 民俗芸能の保存・継承のため、市指定民俗文化財7団体で構成される文化財保存団体連絡協議会に対して補助金を交付した。 ※文化財保存団体連絡協議会の加盟団体 南畑八幡神社獅子舞保存会、渡戸獅子会、勝瀬囃子連、水子上組囃子連、水子城之下組囃子連、水子石井囃子保存会、中水子囃子保存会 ・道具の修繕又は買換え等の助成（獅子頭等の修繕 渡戸獅子会）</p>							試掘調査件数 （対象総面積）	40件（22,217.79㎡） ※令和4年度実績 38件（16,899㎡）	記録保存のための本発掘調査件数 （本発掘調査面積）	14件（2,083.85㎡） ※令和4年度実績 13件（2,094.7㎡）	※主な発掘調査と概要		①氷川前遺跡第99-1地点	縄文時代住居跡2軒、弥生時代住居跡19軒他	②八ヶ上遺跡第26地点	縄文時代の竪穴住居跡8軒	③南通遺跡第31地点	弥生時代の竪穴住居跡3軒、近現代の爆弾痕跡
試掘調査件数 （対象総面積）	40件（22,217.79㎡） ※令和4年度実績 38件（16,899㎡）																		
記録保存のための本発掘調査件数 （本発掘調査面積）	14件（2,083.85㎡） ※令和4年度実績 13件（2,094.7㎡）																		
※主な発掘調査と概要																			
①氷川前遺跡第99-1地点	縄文時代住居跡2軒、弥生時代住居跡19軒他																		
②八ヶ上遺跡第26地点	縄文時代の竪穴住居跡8軒																		
③南通遺跡第31地点	弥生時代の竪穴住居跡3軒、近現代の爆弾痕跡																		

②市指定文化財の新規指定

- 第 37 号 有形文化財（考古資料） 氷川前遺跡出土銅鏡  
 （指定年月日：令和 6 年 2 月 8 日）  
 第 38 号 有形文化財（歴史資料） 鶴瀬駅開設の石碑  
 （指定年月日：令和 6 年 2 月 8 日）

③市内出土金属製品の保存処理 374,000 円

氷川前遺跡第 95 地点で出土した金属製品（銅鏡 1 点・市指定文化財第 37 号）の劣化を防ぐため、業務委託により保存処理（脱塩処理・防錆処理・樹脂含浸・欠損部分の充填と彩色）を行った。

④市指定文化財保護のための委託業務の実施

- ・ 難波田城跡土塁計測業務委託 416,900 円
- ・ 大澤家住宅表門・穀蔵状況調査業務委託 297,000 円

決算額(円)	財 源 内 訳 (円)				
	国庫支出金	県支出金	地方債	その他	一般財源
19,761,607	2,000,000	1,000,000	0	1,379,932	15,381,675
概算人件費(円)	概算事業従事人数	概算事業総額(円)			
21,179,917	2.60	40,941,524			



所属名 **学校教育課**

ページ	232	款	教育費	項	教育総務費	目	事務局費										
事業名	<b>学事事務事業</b>																
事業目的	義務教育の就学等に関する手続（転入学届の受理及び処理、代替教員の雇用等）の管理を行う。																
事業内容及び成果	<p>1 転入学届の受理及び処理 134 件</p> <p>2 教員（病休代替・産休代替・育休代替ほか）の配置 20 人</p> <p>3 負担金の支出状況</p> <table border="1" data-bbox="223 728 1369 900"> <thead> <tr> <th rowspan="2">支出先</th> <th rowspan="2">内 容</th> <th colspan="2">金額（円）</th> </tr> <tr> <th>令和5年度</th> <th>令和4年度</th> </tr> </thead> <tbody> <tr> <td>産業教育振興会</td> <td>学校緑化コンクール・発明 創意工夫展を開催</td> <td>22,100</td> <td>21,800</td> </tr> </tbody> </table>							支出先	内 容	金額（円）		令和5年度	令和4年度	産業教育振興会	学校緑化コンクール・発明 創意工夫展を開催	22,100	21,800
支出先	内 容	金額（円）															
		令和5年度	令和4年度														
産業教育振興会	学校緑化コンクール・発明 創意工夫展を開催	22,100	21,800														
決算額(円)	財源内訳(円)																
10,329,941	国庫支出金	県支出金	地方債	その他	一般財源												
	0	0	0	0	10,329,941												
概算人件費(円)	概算事業従事人数	概算事業総額(円)															
16,943,933	2.08	27,273,874															

所属名 **学校教育課**

ページ	234	款	教育費	項	教育総務費	目	教育指導費
事業名	<b>学校教育振興事業</b>						
事業目的	教職員に指導書等の購入、研修の実施、学校研究のための補助などを行い、指導力の向上等を図る。また、学校単位で実施する特色のある事業のための補助を行い、社会体験・講演会を通じた児童生徒の地域との交流機会の拡充を図る。						
事業内容及び成果	<p>1 学校司書の配置 各校1人（小・特別支援学校 週3日、中・週2日勤務）</p> <p>2 若手教員育成指導員の配置（延べ人数）            小学校 11校 11人            中学校 6校 6人            特別支援学校 1校 2人</p> <p>3 スクール・サポート・スタッフの配置            小・中学校全校 17人（週3日勤務 11人・週2日勤務 6人）</p> <p>4 小・中一貫教育支援の配置            中学校1校（本郷中） 1人（年70日勤務）</p> <p>5 STEM教育の実施            令和5年度より、市内小学校全校で実施となり前年度までのモデル校の実践を基にし、各校で研究に取り組んだ。</p> <p>＜STEM教育の様子＞</p> <div style="display: flex; justify-content: space-around;">   </div> <p>6 英語検定試験の検定料補助            補助額 1,000円（小学校 47人、中学校 182人）</p> <p>7 「学校教育だより きんもくせい」の発行 7,200部×4回</p> <p>8 「いきいき体力」の発行 7,000部</p>						

9 補助金の交付状況

	内 容	交付先（校）	金額（円）	
			令和5年度	令和4年度
教育研究委嘱校等補助金	学校教育に係る研究を学校に委嘱して実施するための補助	小学校10、中学校1 特別支援学校1 グループ6、個人8	1,695,638	1,360,871
教職員研修事業補助金	教職員の指導能力の向上に関する事業に対する補助	全小・中・特別支援学校（18校）	408,766	349,020
特色ある学校づくり事業補助金	学校ごとに特色を活かした事業を実施するための補助	全小・中・特別支援学校（18校）	1,706,108	1,389,001
中学校学力向上対策事業補助金	中学校生徒の学力向上を図るための補助	全中学校（6校）	1,059,960	1,072,560

※交付先（校）は令和5年度の内容

決算額(円)	財源内訳(円)				
	国庫支出金	県支出金	地方債	その他	一般財源
59,562,712	0	3,836,000	0	5,300,000	50,426,712
概算人件費(円)	概算事業従事人数	概算事業総額(円)			
17,514,162	2.15	77,076,874			

所属名 **学校教育課**

ページ	234	款	教育費	項	教育総務費	目	教育指導費																																								
事業名	<b>学校教育支援事業</b>																																														
事業目的	学習支援員（補助員）の配置による学習指導・生活指導の支援、ふれあい相談員の配置による児童生徒の心のケア、英語指導助手の活用による国際化への対応など、児童生徒に対する教育支援を行う。また、大会等の出場費に対して補助等を行い、部活動等の活性化を図る。																																														
事業内容及び成果	<p>1 学習支援員の配置 各学校1人（小・中学校全校・課業日勤務）</p> <p>2 ふれあい相談員の配置 各中学校2人（午前・午後各1人）（中学校全校・課業日勤務）</p> <p>3 部活動指導員の派遣 22人（5中学校）</p> <p>4 日本語ボランティア指導員の派遣 7人（小学校6校・延べ507回） （中学校2校・延べ152回）</p> <p>5 理科支援員の派遣 4人（小学校全校・延べ342回）</p> <p>6 英語教育指導助手の派遣 8人（小学校全校・延べ1,075回、中学校全校・延べ568回）</p> <p>7 イングリッシュ・サマー・キャンプ AET8人（小学3年生・77人/4日間、小学5年生・36人/2日間）</p> <p>8 教員指導力向上研修 全6回（参加教員 487人）</p> <p>9 負担金の支出状況</p> <table border="1"> <thead> <tr> <th rowspan="2">支出先</th> <th rowspan="2">内容</th> <th colspan="2">金額（円）</th> </tr> <tr> <th>令和5年度</th> <th>令和4年度</th> </tr> </thead> <tbody> <tr> <td>埼玉県公立小学校長会 ほか学校関係28団体</td> <td>学校教育関係の研修、調査、 研究、大会等の実施</td> <td>1,990,300</td> <td>2,037,826</td> </tr> </tbody> </table> <p>10 補助金の交付状況</p> <table border="1"> <thead> <tr> <th rowspan="2"></th> <th rowspan="2">内容</th> <th rowspan="2">交付先</th> <th colspan="2">金額（円）</th> </tr> <tr> <th>令和5年度</th> <th>令和4年度</th> </tr> </thead> <tbody> <tr> <td>教育研究会等補助金</td> <td>学校教育の促進のための研究又は研修に関する事業に対する補助</td> <td>市教育研究会</td> <td>64,000</td> <td>64,000</td> </tr> <tr> <td rowspan="2">小・中学校体育連盟補助金</td> <td rowspan="2">児童生徒の交流、体力の向上、健康の増進に関する事業に対する補助</td> <td>埼玉県小学校体育連盟富士見支部</td> <td>32,000</td> <td>32,000</td> </tr> <tr> <td>埼玉県中学校体育連盟富士見支部</td> <td>60,000</td> <td>60,000</td> </tr> <tr> <td>学校大会等出場事業補助金</td> <td>児童生徒をスポーツ大会に出場、又は文化活動行事に参加させるための補助</td> <td>※</td> <td>2,319,514</td> <td>2,816,277</td> </tr> <tr> <td>文化芸術事業補助金</td> <td>児童生徒の感性及び創造性を高め、豊かな心を育むための文化芸術振興事業に対</td> <td>富士見市うたごえフェスタ</td> <td>200,000</td> <td>200,000</td> </tr> </tbody> </table>							支出先	内容	金額（円）		令和5年度	令和4年度	埼玉県公立小学校長会 ほか学校関係28団体	学校教育関係の研修、調査、 研究、大会等の実施	1,990,300	2,037,826		内容	交付先	金額（円）		令和5年度	令和4年度	教育研究会等補助金	学校教育の促進のための研究又は研修に関する事業に対する補助	市教育研究会	64,000	64,000	小・中学校体育連盟補助金	児童生徒の交流、体力の向上、健康の増進に関する事業に対する補助	埼玉県小学校体育連盟富士見支部	32,000	32,000	埼玉県中学校体育連盟富士見支部	60,000	60,000	学校大会等出場事業補助金	児童生徒をスポーツ大会に出場、又は文化活動行事に参加させるための補助	※	2,319,514	2,816,277	文化芸術事業補助金	児童生徒の感性及び創造性を高め、豊かな心を育むための文化芸術振興事業に対	富士見市うたごえフェスタ	200,000	200,000
支出先	内容	金額（円）																																													
		令和5年度	令和4年度																																												
埼玉県公立小学校長会 ほか学校関係28団体	学校教育関係の研修、調査、 研究、大会等の実施	1,990,300	2,037,826																																												
	内容	交付先	金額（円）																																												
			令和5年度	令和4年度																																											
教育研究会等補助金	学校教育の促進のための研究又は研修に関する事業に対する補助	市教育研究会	64,000	64,000																																											
小・中学校体育連盟補助金	児童生徒の交流、体力の向上、健康の増進に関する事業に対する補助	埼玉県小学校体育連盟富士見支部	32,000	32,000																																											
		埼玉県中学校体育連盟富士見支部	60,000	60,000																																											
学校大会等出場事業補助金	児童生徒をスポーツ大会に出場、又は文化活動行事に参加させるための補助	※	2,319,514	2,816,277																																											
文化芸術事業補助金	児童生徒の感性及び創造性を高め、豊かな心を育むための文化芸術振興事業に対	富士見市うたごえフェスタ	200,000	200,000																																											

	する補助	富士見吹奏楽フェスタ	500,000	500,000
--	------	------------	---------	---------

※ 学校大会出場等補助金の交付先の内容

	年度	令和5年度			令和4年度		
	種別	大会数 (回)	学校数 (校)	金額 (円)	大会数 (回)	学校数 (校)	金額 (円)
小学校	文化	1	1	87,780	1	1	75,820
中学校	文化	3	6	1,296,460	5	6	1,244,639
	スポーツ	10	5	808,774	5	5	1,356,118
特別支援学校	スポーツ	2	1	126,500	3	1	139,700
合計		16	13	2,319,514	14	13	2,816,277

決算額(円)	財源内訳(円)				
76,000,888	国庫支出金	県支出金	地方債	その他	一般財源
	450,000	3,912,000	0	733,400	70,905,488
概算人件費(円)	概算事業従事人数	概算事業総額(円)			
8,797,811	1.08	84,798,699			

所属名 **学校教育課**

ページ	238	款	教育費	項	教育総務費	目	教育指導費	
事業名	<b>特別支援教育事業</b>							
事業目的	日常生活の介助や発達障がいのある児童生徒に学習活動上の支援を行い、教育の充実を図る。							
事業内容及び成果	1 すこやか支援員の配置状況							
	小学校	中学校	特別支援学校					
令和5年度	30人	7人	4人					
令和4年度	29人	7人	4人					
決算額(円)	財源内訳(円)							
63,149,833	国庫支出金	県支出金	地方債	その他	一般財源			
	0	0	0	1,662,517	61,487,316			
概算人件費(円)	概算事業従事人数	概算事業総額(円)						
814,612	0.10	63,964,445						

所属名 **学校教育課**

ページ	238	款	教育費	項	教育総務費	目	教育指導費																					
事業名	<b>いじめ防止対策推進事業</b>																											
事業目的	小・中・特別支援学校が児童生徒にとっていじめのない安心して生活できる場になるよう、学校におけるいじめ防止対策を総合的に推進する。																											
事業内容及び成果	<p>1 いじめのない学校づくり委員会 年間3回 委員5人 (単位 円)</p> <table border="1"> <thead> <tr> <th>費目</th> <th>令和5年度</th> <th>令和4年度</th> </tr> </thead> <tbody> <tr> <td>委員報酬</td> <td>213,000</td> <td>197,000</td> </tr> <tr> <td>食糧費(お茶代)</td> <td>7,818</td> <td>734</td> </tr> </tbody> </table> <p>2 いじめのない学校づくり子ども会議 (単位 円)</p> <table border="1"> <thead> <tr> <th>費目</th> <th>令和5年度</th> <th>令和4年度</th> </tr> </thead> <tbody> <tr> <td>リーフレット印刷代</td> <td>71,500</td> <td>73,700</td> </tr> <tr> <td>食糧費(お茶代)</td> <td>0</td> <td>6,888</td> </tr> <tr> <td>消耗品費</td> <td>8,520</td> <td>0</td> </tr> </tbody> </table>							費目	令和5年度	令和4年度	委員報酬	213,000	197,000	食糧費(お茶代)	7,818	734	費目	令和5年度	令和4年度	リーフレット印刷代	71,500	73,700	食糧費(お茶代)	0	6,888	消耗品費	8,520	0
費目	令和5年度	令和4年度																										
委員報酬	213,000	197,000																										
食糧費(お茶代)	7,818	734																										
費目	令和5年度	令和4年度																										
リーフレット印刷代	71,500	73,700																										
食糧費(お茶代)	0	6,888																										
消耗品費	8,520	0																										
決算額(円)	財源内訳(円)																											
300,838	国庫支出金	県支出金	地方債	その他	一般財源																							
	0	0	0	0	300,838																							
概算人件費(円)	概算事業従事人数	概算事業総額(円)																										
651,689	0.08	952,527																										

所属名 **学校教育課**

ページ	238	款	教育費	項	教育総務費	目	教育指導費																					
事業名	<b>いのちの大切さをはぐくむ事業</b>																											
事業目的	小・中・特別支援学校全校で「いのちの授業」の取り組みを実施し、児童・生徒が「いのち」の大切さについて考えを深め、自尊感情を高める教育を推進する。																											
事業内容及び成果	<p>1 富士見市独自道徳教材 (単位 円)</p> <table border="1"> <thead> <tr> <th>教材名</th> <th>令和5年度</th> <th>令和4年度</th> </tr> </thead> <tbody> <tr> <td>資料「大切な友達」印刷代</td> <td>31,900</td> <td>31,460</td> </tr> <tr> <td>資料「夢はかなう」印刷代</td> <td>31,185</td> <td>31,460</td> </tr> <tr> <td>資料「自分の生きる道」印刷代</td> <td>31,900</td> <td>31,460</td> </tr> <tr> <td>資料「わたしにできること」印刷代</td> <td>30,723</td> <td>31,460</td> </tr> </tbody> </table> <p>2 講師謝礼 (単位 円)</p> <table border="1"> <thead> <tr> <th>費目</th> <th>令和5年度</th> <th>令和4年度</th> </tr> </thead> <tbody> <tr> <td>いのちの授業講師謝礼</td> <td>360,000</td> <td>390,000</td> </tr> </tbody> </table>							教材名	令和5年度	令和4年度	資料「大切な友達」印刷代	31,900	31,460	資料「夢はかなう」印刷代	31,185	31,460	資料「自分の生きる道」印刷代	31,900	31,460	資料「わたしにできること」印刷代	30,723	31,460	費目	令和5年度	令和4年度	いのちの授業講師謝礼	360,000	390,000
教材名	令和5年度	令和4年度																										
資料「大切な友達」印刷代	31,900	31,460																										
資料「夢はかなう」印刷代	31,185	31,460																										
資料「自分の生きる道」印刷代	31,900	31,460																										
資料「わたしにできること」印刷代	30,723	31,460																										
費目	令和5年度	令和4年度																										
いのちの授業講師謝礼	360,000	390,000																										
決算額(円)	財源内訳(円)																											
485,708	国庫支出金	県支出金	地方債	その他	一般財源																							
	0	0	0	0	485,708																							
概算人件費(円)	概算事業従事人数	概算事業総額(円)																										
1,384,840	0.17	1,870,548																										

所属名 **学校教育課**

ページ	246 250 256	款	教育費	項	小学校費 中学校費 特別支援学校費	目	学校管理費 特別支援学校費												
事業名	<b>学校管理運営事業</b>																		
事業目的	学校教育活動の管理運営に必要な諸経費を負担し、教育環境の整備に努める。																		
事業内容及び成果	<p>1 会計年度任用職員等の配置</p> <p>①事務員 小学校 11 人、中学校 6 人</p> <p>②清掃作業員 特別支援学校 1 人</p> <p>③看護師 特別支援学校 2 人</p> <p>2 機能訓練の実施</p> <p>①スーパーバイザー 特別支援学校 3 人</p> <p>②理学療法士 特別支援学校 1 人</p> <p>3 消耗品の支出状況 (単位 円)</p> <table border="1"> <thead> <tr> <th></th> <th>小学校</th> <th>中学校</th> <th>特別支援学校</th> </tr> </thead> <tbody> <tr> <td>令和 5 年度</td> <td>43,996,957</td> <td>27,336,381</td> <td>2,675,599</td> </tr> <tr> <td>令和 4 年度</td> <td>40,672,954</td> <td>25,016,166</td> <td>2,463,205</td> </tr> </tbody> </table>								小学校	中学校	特別支援学校	令和 5 年度	43,996,957	27,336,381	2,675,599	令和 4 年度	40,672,954	25,016,166	2,463,205
	小学校	中学校	特別支援学校																
令和 5 年度	43,996,957	27,336,381	2,675,599																
令和 4 年度	40,672,954	25,016,166	2,463,205																
決算額(円)	財源内訳(円)																		
174,038,966	国庫支出金	県支出金	地方債	その他	一般財源														
	2,400,600	0	0	25,095,158	146,543,208														
概算人件費(円)	概算事業従事人数	概算事業総額(円)																	
11,730,414	1.44	185,769,380																	



所属名 **学校教育課**

ページ	246 252 258	款	教育費	項	小学校費 中学校費 特別支援学校費	目	学校管理費 特別支援学校費
-----	-------------------	---	-----	---	-------------------------	---	------------------

事業名	<b>情報教育推進事業</b>
-----	-----------------

事業目的  
 国のGIGAスクール構想を背景に、クラウド活用推進、ICT機器の整備体制の構築、利活用のサイクルを徹底して進めることで、多様な子供たちを誰一人残すことなく、公正に個別最適化された学びを持続的に実現する。

事業内容及び成果

1 GIGAスクール構想関係費用 (単位 円)

	小学校	中学校	特別支援学校
児童生徒及び教員用端末保守業務委託等	16,912,000	7,969,300	175,600
授業支援システム使用料	30,780,000	15,274,800	1,108,800
著作権使用料	749,892	520,938	9,306

2 教育用パソコンの配置状況

		配置台数(台)
小学校	児童用端末 iPad(小1・小2)	1,951台
	Windows(小3~小6)	3,843台
	Webカメラ	353台
中学校	生徒用端末 Windows(中1~中3)	2,649台
	Webカメラ	193台

決算額(円)	財源内訳(円)				
73,500,636	国庫支出金	県支出金	地方債	その他	一般財源
	12,383,000	0	0	0	61,117,636
概算人件費(円)	概算事業従事人数	概算事業総額(円)			
6,353,973	0.78	79,854,609			

所属名 **学校教育課**

ページ	246 252	款	教育費	項	小学校費 中学校費	目	学校管理費	
事業名	<b>教育事務委託事業</b>							
事業目的	児童生徒の通学上の安全面を考慮し、ふじみ野西4丁目の一部及び大字勝瀬の一部の地区に在住する児童生徒の教育事務の管理及び執行をふじみ野市に委託する。							
事業内容及び成果	1 対象地区 ふじみ野西4丁目の一部及び大字勝瀬の一部 2 委託の状況							
	委託校	令和5年度		令和4年度				
		人数(人)	委託料(円)	人数(人)	委託料(円)			
	大井小学校	60	6,215,220	65	6,541,210			
	大井中学校	37	3,681,796	32	3,210,080			
決算額(円)	財源内訳(円)							
	国庫支出金	県支出金	地方債	その他	一般財源			
9,897,016	0	0	0	0	9,897,016			
概算人件費(円)	概算事業従事人数	概算事業総額(円)						
1,629,224	0.20	11,526,240						

所属名 **学校教育課**

ページ	246 252 256	款	教育費	項	小学校費 中学校費 特別支援学校費	目	教育振興費 特別支援学校費	
事業名	<b>教材備品整備事業</b>							
事業目的	総合的な学習や教育課程の改訂による教材備品を購入し、時代の進展に即した豊かな教育環境等の確保を図る。							
事業内容及び成果	1 備品の購入状況 (単位 円)							
		項目	令和5年度	令和4年度				
小学校		理科教育振興備品	3,884,048	4,064,400				
		学校用図書	7,588,666	7,617,474				
		教材備品	5,590,553	5,955,677				
中学校		理科教育振興備品	2,788,644	2,768,397				
		学校用図書	4,683,402	4,700,623				
		教材備品	3,925,032	3,633,494				
特別支援学校		学校用図書	482,688	484,563				
		教材備品	776,653	775,505				
決算額(円)	財源内訳(円)							
	国庫支出金	県支出金	地方債	その他	一般財源			
29,719,686	2,234,000	0	0	0	27,485,686			
概算人件費(円)	概算事業従事人数	概算事業総額(円)						
3,747,215	0.46	33,466,901						

所属名 **学校教育課**

ページ	246 252	款	教育費	項	小学校費 中学校費	目	教育振興費
-----	------------	---	-----	---	--------------	---	-------

事業名	<b>教育扶助事業</b>						
-----	---------------	--	--	--	--	--	--

事業目的	学校教育法に基づき、経済的理由により就学困難と認められる児童生徒の保護者に必要な援助を行い、教育の機会均等の確保を図る。						
------	--	--	--	--	--	--	--

事業内容及び成果							
----------	--	--	--	--	--	--	--

1 就学援助費の支給状況 (単位 円)

	令和5年度		令和4年度	
	小学校	中学校	小学校	中学校
学用品費	16,880,190	24,516,294	16,444,976	22,954,314
給食費※	18,434,950	12,861,082	14,317,230	10,130,477
特別支援教育就学奨励費	1,468,058	585,353	1,074,504	637,680
合計	36,783,198	37,962,729	31,836,710	33,722,471

※令和5年度 学校給食費無償化措置(3か月分)により減額対応をしています。

2 就学援助費の支給対象人数 (単位 人)

	令和5年度		令和4年度	
	小学校	中学校	小学校	中学校
要保護者	43	38	43	36
準要保護者	563	341	588	353
合計	606	379	631	389

決算額(円)	財源内訳(円)				
74,745,927	国庫支出金	県支出金	地方債	その他	一般財源
	1,196,000	0	0	0	73,549,927
概算人件費(円)	概算事業従事人数	概算事業総額(円)			
6,842,742	0.84	81,588,669			

所属名 **学校教育課**

ページ	280	款	教育費	項	保健体育費	目	保健費																																																														
事業名	<b>学校保健事業</b>																																																																				
事業目的	児童生徒・教職員の健康診断等を実施し、児童生徒等の健康の保持増進を図るとともに、学校における保健管理と保健教育を推進する。																																																																				
事業内容及び成果	<p>1 学校医等の委嘱 健康診断等を実施するため、学校医（内科・眼科・耳鼻咽喉科・整形外科）、精神科医、学校歯科医及び学校薬剤師を委嘱した。</p> <p>2 就学時健康診断の実施 911人</p> <p>3 歯科保健指導 市内全小・中・特別支援学校で歯科保健指導を実施した。</p> <p>4 健康診断等の実施状況</p> <table border="1"> <thead> <tr> <th rowspan="2"></th> <th rowspan="2">対 象</th> <th colspan="2">受診者数（人）</th> </tr> <tr> <th>令和5年度</th> <th>令和4年度</th> </tr> </thead> <tbody> <tr> <td>心臓病健康診断</td> <td>小・中・特別支援学校の1年生</td> <td>1,861</td> <td>1,836</td> </tr> <tr> <td>結核検診精密検査</td> <td>結核のおそれのある児童生徒及び特別支援学校高等部1年生</td> <td>15</td> <td>17</td> </tr> <tr> <td>尿検査</td> <td>全児童生徒</td> <td>8,554</td> <td>8,512</td> </tr> <tr> <td>定期健康診断</td> <td>教職員</td> <td>283</td> <td>293</td> </tr> <tr> <td>胃検診</td> <td>40歳以上の教職員</td> <td>30</td> <td>42</td> </tr> <tr> <td>特殊健康診断</td> <td>介護業務に携わる教職員</td> <td>34</td> <td>33</td> </tr> </tbody> </table> <p>5 保険等の加入・給付 (単位 件・円)</p> <table border="1"> <thead> <tr> <th>名 称</th> <th></th> <th>令和5年度</th> <th>令和4年度</th> </tr> </thead> <tbody> <tr> <td rowspan="2">独立行政法人日本スポーツ振興センター災害共済給付制度</td> <td>給付件数</td> <td>938</td> <td>885</td> </tr> <tr> <td>保険負担額</td> <td>7,779,380</td> <td>7,721,625</td> </tr> <tr> <td rowspan="2">全国市長会学校災害賠償補償保険</td> <td>給付件数</td> <td>5</td> <td>5</td> </tr> <tr> <td>保険負担額</td> <td>1,071,876</td> <td>1,073,663</td> </tr> </tbody> </table> <p>6 負担金の支出状況</p> <table border="1"> <thead> <tr> <th rowspan="2">支 出 先</th> <th rowspan="2">内 容</th> <th colspan="2">金額（円）</th> </tr> <tr> <th>令和5年度</th> <th>令和4年度</th> </tr> </thead> <tbody> <tr> <td>入間東部学校保健会</td> <td>結核対策合同委員会、研修等</td> <td>67,000</td> <td>67,000</td> </tr> <tr> <td>埼玉県学校保健会</td> <td>歯科保健コンクール、研修等</td> <td>56,993</td> <td>57,028</td> </tr> </tbody> </table>								対 象	受診者数（人）		令和5年度	令和4年度	心臓病健康診断	小・中・特別支援学校の1年生	1,861	1,836	結核検診精密検査	結核のおそれのある児童生徒及び特別支援学校高等部1年生	15	17	尿検査	全児童生徒	8,554	8,512	定期健康診断	教職員	283	293	胃検診	40歳以上の教職員	30	42	特殊健康診断	介護業務に携わる教職員	34	33	名 称		令和5年度	令和4年度	独立行政法人日本スポーツ振興センター災害共済給付制度	給付件数	938	885	保険負担額	7,779,380	7,721,625	全国市長会学校災害賠償補償保険	給付件数	5	5	保険負担額	1,071,876	1,073,663	支 出 先	内 容	金額（円）		令和5年度	令和4年度	入間東部学校保健会	結核対策合同委員会、研修等	67,000	67,000	埼玉県学校保健会	歯科保健コンクール、研修等	56,993	57,028
	対 象	受診者数（人）																																																																			
		令和5年度	令和4年度																																																																		
心臓病健康診断	小・中・特別支援学校の1年生	1,861	1,836																																																																		
結核検診精密検査	結核のおそれのある児童生徒及び特別支援学校高等部1年生	15	17																																																																		
尿検査	全児童生徒	8,554	8,512																																																																		
定期健康診断	教職員	283	293																																																																		
胃検診	40歳以上の教職員	30	42																																																																		
特殊健康診断	介護業務に携わる教職員	34	33																																																																		
名 称		令和5年度	令和4年度																																																																		
独立行政法人日本スポーツ振興センター災害共済給付制度	給付件数	938	885																																																																		
	保険負担額	7,779,380	7,721,625																																																																		
全国市長会学校災害賠償補償保険	給付件数	5	5																																																																		
	保険負担額	1,071,876	1,073,663																																																																		
支 出 先	内 容	金額（円）																																																																			
		令和5年度	令和4年度																																																																		
入間東部学校保健会	結核対策合同委員会、研修等	67,000	67,000																																																																		
埼玉県学校保健会	歯科保健コンクール、研修等	56,993	57,028																																																																		
決算額(円)	財源内訳(円)																																																																				
46,700,286	国庫支出金	県支出金	地方債	その他	一般財源																																																																
	0	0	0	4,144,200	42,556,086																																																																
概算人件費(円)	概算事業従事人数	概算事業総額(円)																																																																			
4,235,983	0.52	50,936,269																																																																			

所属名 **教育相談室**

ページ	240	款	教育費	項	教育総務費	目	教育指導費																										
事業名	<b>教育相談事業</b>																																
事業目的	市内在住の幼児・児童生徒及びその保護者並びに市内小・中・特別支援学校教師を対象に、教育上の諸問題に関する教育相談活動（教育相談・講演研修・調査研究）を行い、教育の充実と振興を図る。																																
事業内容及び成果	<p>1 事業内容</p> <p>①不登校、いじめ、非行・問題行動、発達障がい、就学に関する悩み等の来談相談及び電話相談</p> <p>②教職員等の資質の向上のための研修会の実施</p> <p>③家庭教育の向上のための講演会の実施</p> <p>④教育上の諸課題に関する調査・研究の実施</p> <p>⑤ことばの遅れ等のある児童生徒に対する言語相談・言語訓練の実施</p> <p>2 相談件数 <span style="float: right;">(単位 件)</span></p> <table border="1" style="width: 100%; border-collapse: collapse;"> <thead> <tr> <th colspan="2"></th> <th>令和5年度</th> <th>令和4年度</th> </tr> </thead> <tbody> <tr> <td rowspan="3" style="text-align: center;">延べ相談件数</td> <td style="text-align: center;">来談相談</td> <td style="text-align: center;">656</td> <td style="text-align: center;">767</td> </tr> <tr> <td style="text-align: center;">電話相談</td> <td style="text-align: center;">825</td> <td style="text-align: center;">534</td> </tr> <tr> <td style="text-align: center;">巡回訪問相談</td> <td style="text-align: center;">951</td> <td style="text-align: center;">816</td> </tr> <tr> <td colspan="2" style="text-align: center;">合計</td> <td style="text-align: center;">2,432</td> <td style="text-align: center;">2,117</td> </tr> <tr> <td colspan="2" style="text-align: center;">延べ通室件数</td> <td style="text-align: center;">1,794</td> <td style="text-align: center;">1,845</td> </tr> <tr> <td colspan="2" style="text-align: center;">延べ相談総件数</td> <td style="text-align: center;">4,226</td> <td style="text-align: center;">3,962</td> </tr> </tbody> </table> <p>※用語の説明</p> <p>①来談相談とは、児童生徒・保護者・教師等が来室して受けた相談を指す。</p> <p>②電話相談とは、電話による相談を指す。</p> <p>③巡回訪問相談とは、相談員が学校等を訪問して受けた相談を指す。</p> <p>④通室件数とは、不登校の児童生徒のために設置した教育支援センター「あすなろ」に通室した児童生徒の総件数を指す。詳細は「通室生支援事業」を参照。</p>									令和5年度	令和4年度	延べ相談件数	来談相談	656	767	電話相談	825	534	巡回訪問相談	951	816	合計		2,432	2,117	延べ通室件数		1,794	1,845	延べ相談総件数		4,226	3,962
		令和5年度	令和4年度																														
延べ相談件数	来談相談	656	767																														
	電話相談	825	534																														
	巡回訪問相談	951	816																														
合計		2,432	2,117																														
延べ通室件数		1,794	1,845																														
延べ相談総件数		4,226	3,962																														
決算額(円)	財 源 内 訳 (円)																																
13,384,012	国庫支出金	県支出金	地方債	その他	一般財源																												
	0	0	0	0	13,384,012																												
概算人件費(円)	概算事業従事人数	概算事業総額(円)																															
8,146,122	1.00	21,530,134																															

所属名 **教育相談室**

ページ	240	款	教育費	項	教育総務費	目	教育指導費																																
事業名	<b>通室生支援事業</b>																																						
事業目的	教育相談室内の教育支援センターに通う不登校の児童生徒に対し、学校への復帰や社会的な自立に向けた指導・支援を行う。																																						
事業内容及び成果	<p>1 事業内容</p> <p>①基礎学力定着のための学習指導・支援</p> <p>②体験活動を通じた集団生活への適応指導・支援</p> <p>2 通室生の状況</p> <table border="1"> <thead> <tr> <th colspan="2"></th> <th>令和5年度</th> <th>令和4年度</th> </tr> </thead> <tbody> <tr> <td rowspan="3">通室人数</td> <td>小学生</td> <td>8人</td> <td>5人</td> </tr> <tr> <td>中学生</td> <td>28人</td> <td>25人</td> </tr> <tr> <td>合計</td> <td>36人</td> <td>30人</td> </tr> <tr> <td colspan="2">延べ通室件数</td> <td>1,794件</td> <td>1,845件</td> </tr> <tr> <td colspan="2">通室率(本室通室人数÷本市不登校人数)</td> <td>13.1%</td> <td>13.9%</td> </tr> <tr> <td rowspan="3">学校復帰率</td> <td>完全復帰率</td> <td>19.4%</td> <td>30.0%</td> </tr> <tr> <td>部分復帰率</td> <td>47.2%</td> <td>30.0%</td> </tr> <tr> <td>合計</td> <td>66.6%</td> <td>60.0%</td> </tr> </tbody> </table> <p>※内容説明</p> <p>①通室人数とは、教育支援センターに通う手続をした人数を指す。</p> <p>②延べ通室件数とは、教育支援センターに通った延べ件数を指す。</p> <p>③通室率とは、本市の不登校児童生徒総人数のうち、教育支援センターを利用した人数の割合を指す。</p> <p>④学校復帰率のうち、完全復帰率とは完全に元の教室に復帰した率、部分復帰率とは短時間登校や別室登校等の形で復帰した率を指す。</p>									令和5年度	令和4年度	通室人数	小学生	8人	5人	中学生	28人	25人	合計	36人	30人	延べ通室件数		1,794件	1,845件	通室率(本室通室人数÷本市不登校人数)		13.1%	13.9%	学校復帰率	完全復帰率	19.4%	30.0%	部分復帰率	47.2%	30.0%	合計	66.6%	60.0%
		令和5年度	令和4年度																																				
通室人数	小学生	8人	5人																																				
	中学生	28人	25人																																				
	合計	36人	30人																																				
延べ通室件数		1,794件	1,845件																																				
通室率(本室通室人数÷本市不登校人数)		13.1%	13.9%																																				
学校復帰率	完全復帰率	19.4%	30.0%																																				
	部分復帰率	47.2%	30.0%																																				
	合計	66.6%	60.0%																																				
決算額(円)	財 源 内 訳 (円)																																						
5,194,445	国庫支出金	県支出金	地方債	その他	一般財源																																		
	0	0	0	0	5,194,445																																		
概算人件費(円)	概算事業従事人数	概算事業総額(円)																																					
1,221,918	0.15	6,416,363																																					

所属名 **教育相談室**

ページ	242	款	教育費	項	教育総務費	目	教育指導費
-----	-----	---	-----	---	-------	---	-------

事業名	<b>スクールソーシャルワーカー活用事業</b>						
-----	--------------------------	--	--	--	--	--	--

事業目的	家庭訪問や学校訪問、児童相談所や福祉関係機関等への呼びかけ、ケース会議の開催、情報の共有及び行動連携を図り、子どものより良い居場所作りを行う。						
------	---	--	--	--	--	--	--

事業内容及び成果							
----------	--	--	--	--	--	--	--

1 事業内容

- ①不登校児童生徒宅への家庭訪問
- ②虐待・療育・親子トラブルに関する相談
- ③子どもを守る地域協議会への参加
- ④関係諸機関との連携
- ⑤貧困問題支援等

2 年間相談内容

(単位 件)

	令和5年度	令和4年度
不登校	76	84
いじめ	0	0
暴力行為	1	17
児童虐待	1	0
友人関係	2	3
非行・不良行為	11	8
家庭環境	7	4
教職員等との関係	2	1
心身の健康・保健	0	1
発達障害	7	7
貧困の問題	0	0
その他	67	54
合計	174	179

※その他とは、ふれあい相談員、スクールカウンセラー、関係機関の方など

3 活動実績

(単位 回)

	令和5年度	令和4年度
研修・講演	4	2
訪問	117	96
ケース会議	12	11

決算額(円)	財 源 内 訳 (円)				
1,413,120	国庫支出金	県支出金	地方債	その他	一般財源
	0	0	0	0	1,413,120

概算人件費(円)	概算事業従事人数	概算事業総額(円)
2,036,530	0.25	3,449,650

所属名 **鶴瀬公民館**

ページ	262	款	教育費	項	社会教育費	目	公民館費										
事業名	<b>一般事務費</b>																
事業目的	公民館における各種の事業の企画・実施について調査・審議するため、公民館運営審議会を開催する。																
事業内容及び成果	<p>1 公民館運営審議会の概要等</p> <p>① 所掌事務 公民館における各種事業の企画・事業について調査・審議をすること</p> <p>② 開催状況</p> <table border="1"> <thead> <tr> <th>日 程</th> <th>内 容</th> </tr> </thead> <tbody> <tr> <td>6月8日 (木)</td> <td>・ 協議事項 ・ 協議テーマ『公民館のデジタル化』について 1 学級・講座や利用者増につながる Wi-Fi 利活用 2 公共施設予約システムに関して</td> </tr> <tr> <td>9月28日 (木)</td> <td>・ 協議事項 ・ 協議テーマ『公民館のデジタル化』について</td> </tr> <tr> <td>12月7日 (木)</td> <td>・ 協議事項 ・ 協議テーマ『公民館のデジタル化』について 1 各地区公民館運営審議会からの報告 2 議論のまとめについて</td> </tr> <tr> <td>3月26日 (火)</td> <td>・ 協議事項 ・ 協議テーマ『公民館のデジタル化』について ※報告書のまとめについて</td> </tr> </tbody> </table> <p>※この他に、公民館ごとに地区会議を年3回程度実施。</p>							日 程	内 容	6月8日 (木)	・ 協議事項 ・ 協議テーマ『公民館のデジタル化』について 1 学級・講座や利用者増につながる Wi-Fi 利活用 2 公共施設予約システムに関して	9月28日 (木)	・ 協議事項 ・ 協議テーマ『公民館のデジタル化』について	12月7日 (木)	・ 協議事項 ・ 協議テーマ『公民館のデジタル化』について 1 各地区公民館運営審議会からの報告 2 議論のまとめについて	3月26日 (火)	・ 協議事項 ・ 協議テーマ『公民館のデジタル化』について ※報告書のまとめについて
日 程	内 容																
6月8日 (木)	・ 協議事項 ・ 協議テーマ『公民館のデジタル化』について 1 学級・講座や利用者増につながる Wi-Fi 利活用 2 公共施設予約システムに関して																
9月28日 (木)	・ 協議事項 ・ 協議テーマ『公民館のデジタル化』について																
12月7日 (木)	・ 協議事項 ・ 協議テーマ『公民館のデジタル化』について 1 各地区公民館運営審議会からの報告 2 議論のまとめについて																
3月26日 (火)	・ 協議事項 ・ 協議テーマ『公民館のデジタル化』について ※報告書のまとめについて																
決算額(円)	財 源 内 訳 (円)																
18,484,670	国庫支出金	県支出金	地方債	その他	一般財源												
	0	0	0	144,090	18,340,580												
概算人件費(円)	概算事業従事人数		概算事業総額(円)														
13,033,795	1.60		31,518,465														



所属名 **鶴瀬公民館**

ページ	264	款	教育費	項	社会教育費	目	公民館費
事業名	<b>公民館施設維持管理事業</b>						

事業目的

安全で快適な施設提供ができるよう施設の維持管理を行い、地域における社会教育・生涯学習活動の推進を図る。

事業内容及び成果

1 施設の利用状況

施設名	令和5年度			令和4年度		
	利用件数 (件)	利用者数 (人)	利用率 (%)	利用件数 (件)	利用者数 (人)	利用率 (%)
和室1	410	4,002	42.8	390	4,323	43.4
和室2	439	4,327	46.7	419	4,472	46.0
体育室	1,351	10,654	76.9	1,386	10,398	79.0
調理室	95	1,189	15.1	73	691	11.8
工作室	235	1,039	30.3	198	862	24.7
第1集会室	657	4,308	68.0	677	3,952	70.8
第2集会室	402	3,319	46.1	340	2,765	38.6
第3集会室	647	9,752	68.9	704	10,318	72.8
いきいき活動室	392	5,345	46.5	396	4,829	42.9
ボランティア・ビューロー	90	484	12.0	96	449	14.4
ホール	438	17,669	31.0	479	14,939	31.4
合計	5,156	62,088	53.7	5,158	57,998	45.2
使用料【歳入】	1,892,400円			1,994,000円		

2 施設の維持管理の状況

(単位 円)

	令和5年度	令和4年度
清掃業務委託	1,763,718	1,691,118
施設管理業務委託(4館分)	23,870,595	22,826,144
その他施設維持管理費用	16,356,842	11,039,193
光熱水費※	13,803,917	15,825,398
修繕料(令和5年度の主な内容) ホールピクチャーレール修繕、ホール排煙 窓修繕、ホール舞台照明スイッチ修繕 等	533,324	657,800

※南畑公民館、水谷公民館、水谷東公民館の電気料金と上下水道料金を含む。

3 利用者懇談会等の開催状況

	令和5年度		令和4年度	
	実施月	参加者数 (人)	実施月	参加者数 (人)
大掃除	12月	76	12月	55
利用者懇談会	—	—	11月	27
消防訓練	12月	76	12月	55

決算額(円)	財 源 内 訳 (円)				
	国庫支出金	県支出金	地方債	その他	一般財源
56,328,396	0	0	0	4,132,878	52,195,518
概算人件費(円)	概算事業従事人数	概算事業総額(円)			
6,516,897	0.80	62,845,293			

所属名 **鶴瀬公民館**

ページ	266	款	教育費	項	社会教育費	目	公民館費																																																																														
事業名	<b>公民館学級講座等開催事業</b>																																																																																				
事業目的	日常生活に即した課題を学習テーマとした各種学級講座を開催し、より豊かな生活のための学習・文化活動の充実を図る。																																																																																				
事業内容及び成果	<p>1 学級講座の開催状況</p> <table border="1"> <thead> <tr> <th colspan="2">事業名</th> <th>開催数 (回)</th> <th>募集人数 (人)</th> <th>参加人数 (人)</th> </tr> </thead> <tbody> <tr> <td rowspan="4">子育て学習支援事業</td> <td>子育てサロン（通年）</td> <td>48</td> <td>—</td> <td>535</td> </tr> <tr> <td rowspan="3">おかあさんのステップアップ講座</td> <td>2</td> <td>各 12</td> <td rowspan="3">84</td> </tr> <tr> <td>1</td> <td>9</td> </tr> <tr> <td>2</td> <td>親子 8 組</td> </tr> <tr> <td>1</td> <td>親子 10 組</td> </tr> <tr> <td></td> <td>子育てサロンサポーター養成講座</td> <td>2</td> <td>—</td> <td>14</td> </tr> <tr> <td>家庭教育支援事業</td> <td>子育てコーチング講座</td> <td>2</td> <td>—</td> <td>32</td> </tr> <tr> <td colspan="2">第 48 期鶴瀬学級（通年）</td> <td>14</td> <td>—</td> <td>133</td> </tr> <tr> <td colspan="2">介護予防事業 高齢者サロン事業（通年）</td> <td>105</td> <td>—</td> <td>1,268</td> </tr> <tr> <td colspan="2">第 42 回つるせ公民館まつり（2 日間）</td> <td>1</td> <td>—</td> <td>2,000</td> </tr> <tr> <td colspan="2">げんもりかん映画会</td> <td>2</td> <td>—</td> <td>447</td> </tr> <tr> <td colspan="2">市民文化活動支援事業（市民演劇のつどい等）</td> <td>6</td> <td>—</td> <td>1,141</td> </tr> <tr> <td colspan="2">地域・自治シンポジウム</td> <td>1</td> <td>—</td> <td>45</td> </tr> <tr> <td rowspan="2">小学生体験教室</td> <td>夏休み小学生体験教室</td> <td rowspan="2">2</td> <td>①15</td> <td>①15</td> </tr> <tr> <td>①木の枝フォトスタンド ②富士見の郷土民芸 扇だこづくり</td> <td>②16</td> <td>② 6</td> </tr> <tr> <td colspan="2">市民生活講座</td> <td>11</td> <td>198</td> <td>160</td> </tr> <tr> <td colspan="2">スマホ講座</td> <td>6</td> <td>120</td> <td>59</td> </tr> </tbody> </table> <p>2 報償費          学級講座講師等謝礼 120,000 円          事業協力者謝礼 136,490 円</p>							事業名		開催数 (回)	募集人数 (人)	参加人数 (人)	子育て学習支援事業	子育てサロン（通年）	48	—	535	おかあさんのステップアップ講座	2	各 12	84	1	9	2	親子 8 組	1	親子 10 組		子育てサロンサポーター養成講座	2	—	14	家庭教育支援事業	子育てコーチング講座	2	—	32	第 48 期鶴瀬学級（通年）		14	—	133	介護予防事業 高齢者サロン事業（通年）		105	—	1,268	第 42 回つるせ公民館まつり（2 日間）		1	—	2,000	げんもりかん映画会		2	—	447	市民文化活動支援事業（市民演劇のつどい等）		6	—	1,141	地域・自治シンポジウム		1	—	45	小学生体験教室	夏休み小学生体験教室	2	①15	①15	①木の枝フォトスタンド ②富士見の郷土民芸 扇だこづくり	②16	② 6	市民生活講座		11	198	160	スマホ講座		6	120	59
事業名		開催数 (回)	募集人数 (人)	参加人数 (人)																																																																																	
子育て学習支援事業	子育てサロン（通年）	48	—	535																																																																																	
	おかあさんのステップアップ講座	2	各 12	84																																																																																	
		1	9																																																																																		
		2	親子 8 組																																																																																		
1	親子 10 組																																																																																				
	子育てサロンサポーター養成講座	2	—	14																																																																																	
家庭教育支援事業	子育てコーチング講座	2	—	32																																																																																	
第 48 期鶴瀬学級（通年）		14	—	133																																																																																	
介護予防事業 高齢者サロン事業（通年）		105	—	1,268																																																																																	
第 42 回つるせ公民館まつり（2 日間）		1	—	2,000																																																																																	
げんもりかん映画会		2	—	447																																																																																	
市民文化活動支援事業（市民演劇のつどい等）		6	—	1,141																																																																																	
地域・自治シンポジウム		1	—	45																																																																																	
小学生体験教室	夏休み小学生体験教室	2	①15	①15																																																																																	
	①木の枝フォトスタンド ②富士見の郷土民芸 扇だこづくり		②16	② 6																																																																																	
市民生活講座		11	198	160																																																																																	
スマホ講座		6	120	59																																																																																	
決算額(円)	財 源 内 訳 (円)																																																																																				
256,490	国庫支出金	県支出金	地方債	その他	一般財源																																																																																
	0	0	0	0	256,490																																																																																
概算人件費(円)	概算事業従事人数	概算事業総額(円)																																																																																			
6,109,591	0.75	6,366,081																																																																																			

所属名 **鶴瀬公民館**

ページ	266	款	教育費	項	社会教育費	目	公民館費																				
事業名	<b>公民館だより発行事業</b>																										
事業目的	学習文化及び地域情報の提供とコミュニティづくりの媒体として、住みよい地域づくりの推進及び生活文化の振興を図る。																										
事業内容及び成果	<p>1 公民館だよりの発行状況</p> <table border="1"> <thead> <tr> <th></th> <th>発行回数</th> <th>発行部数</th> <th>編集委員 (人)</th> </tr> </thead> <tbody> <tr> <td>鶴瀬公民館だより</td> <td>年 10 回</td> <td>19,880 部/回</td> <td>9</td> </tr> <tr> <td>南畑公民館だより</td> <td>年 10 回</td> <td>1,790 部/回</td> <td>13</td> </tr> <tr> <td>水谷公民館だより</td> <td>年 10 回</td> <td>16,290 部/回</td> <td>7</td> </tr> <tr> <td>水谷東公民館だより</td> <td>年 11 回</td> <td>2,900 部/回</td> <td>7</td> </tr> </tbody> </table> <p>※配布先：それぞれの館区内世帯・市内関係機関に配付。</p>								発行回数	発行部数	編集委員 (人)	鶴瀬公民館だより	年 10 回	19,880 部/回	9	南畑公民館だより	年 10 回	1,790 部/回	13	水谷公民館だより	年 10 回	16,290 部/回	7	水谷東公民館だより	年 11 回	2,900 部/回	7
	発行回数	発行部数	編集委員 (人)																								
鶴瀬公民館だより	年 10 回	19,880 部/回	9																								
南畑公民館だより	年 10 回	1,790 部/回	13																								
水谷公民館だより	年 10 回	16,290 部/回	7																								
水谷東公民館だより	年 11 回	2,900 部/回	7																								
決算額(円)	財 源 内 訳 (円)																										
2,033,972	国庫支出金	県支出金	地方債	その他	一般財源																						
	0	0	0	0	2,033,972																						
概算人件費(円)	概算事業従事人数	概算事業総額(円)																									
4,073,061	0.50	6,107,033																									

所属名 **鶴瀬公民館**

ページ	266	款	教育費	項	社会教育費	目	公民館費																																		
事業名	<b>市民大学開設事業</b>																																								
事業目的	現代的課題をはじめ、多様な学習テーマを系統的かつ専門的に学ぶ機会として富士見市民大学の開設を支援することにより、学び合う仲間づくりを通して成熟した市民社会の形成を目的とする。																																								
事業内容及び成果	<p>1 第46期富士見市民大学の実施状況（NPO法人富士見市民大学へ補助金を交付）</p> <table border="1"> <thead> <tr> <th rowspan="2">講座事業名</th> <th colspan="2">令和5年度</th> <th colspan="2">令和4年度</th> </tr> <tr> <th>回数 (回)</th> <th>延べ受講者数 (人)</th> <th>回数 (回)</th> <th>延べ受講者数 (人)</th> </tr> </thead> <tbody> <tr> <td>教養コース 4講座</td> <td>18</td> <td>341</td> <td>18</td> <td>379</td> </tr> <tr> <td>市民学コース 3講座</td> <td>10</td> <td>148</td> <td>21</td> <td>255</td> </tr> <tr> <td>学びのネットワーク 1講座</td> <td>5</td> <td>55</td> <td>8</td> <td>128</td> </tr> <tr> <td>公開講座・公開講演会</td> <td>5</td> <td>318</td> <td>4</td> <td>423</td> </tr> <tr> <td>合計</td> <td>38</td> <td>862</td> <td>51</td> <td>1,185</td> </tr> </tbody> </table>							講座事業名	令和5年度		令和4年度		回数 (回)	延べ受講者数 (人)	回数 (回)	延べ受講者数 (人)	教養コース 4講座	18	341	18	379	市民学コース 3講座	10	148	21	255	学びのネットワーク 1講座	5	55	8	128	公開講座・公開講演会	5	318	4	423	合計	38	862	51	1,185
講座事業名	令和5年度		令和4年度																																						
	回数 (回)	延べ受講者数 (人)	回数 (回)	延べ受講者数 (人)																																					
教養コース 4講座	18	341	18	379																																					
市民学コース 3講座	10	148	21	255																																					
学びのネットワーク 1講座	5	55	8	128																																					
公開講座・公開講演会	5	318	4	423																																					
合計	38	862	51	1,185																																					
決算額(円)	財 源 内 訳 (円)																																								
1,100,000	国庫支出金	県支出金	地方債	その他	一般財源																																				
	0	0	0	0	1,100,000																																				
概算人件費(円)	概算事業従事人数	概算事業総額(円)																																							
2,443,836	0.30	3,543,836																																							

所属名 **鶴瀬公民館**

ページ	266	款	教育費	項	社会教育費	目	公民館費
事業名	<b>子どもフェスティバル開催事業</b>						
事業目的	子どもたちの健全な成長を願い、富士見市における青少年活動の集大成の場として、将来を担う子どもたちに「ふるさと富士見」と呼べる文化を伝える場となるよう開催する。						
事業内容及び成果	<p>1 子どもフェスティバルの開催概要</p> <p>※当日雨天予報のため、一部縮小開催とした。</p> <p>①主催 第50回富士見市子どもフェスティバル実行委員会 (協力：富士見市、富士見市教育委員会)</p> <p>②参加人数 10,000人</p> <p>③主な内容</p> <p>(1)実施日時 4月16日(日) 10:00~15:00</p> <p>(2)実施場所 市民総合体育館及び周辺</p> <p>(3)部会構成</p> <p>&lt;アトラクション部会&gt; 昔遊び体験、ペットボトルボウリング、将棋対戦、的あて、カードゲーム、ラグビーゲームなど</p> <p>&lt;子どもステージ部会&gt; 和太鼓演奏、ヒップホップダンス、チアダンス、ジャズダンスなど</p> <p>&lt;縁日部会&gt; カレーライス、から揚げ、パン、チョコバナナ、焼きそば、ハンバーガー、フランクフルト、ジュース、うどん、ワッフル、くじ引き、雑貨、ぷよぷよボールすくいなど</p> <p>&lt;その他&gt;</p> <ul style="list-style-type: none"> <li>・第50回の開催を記念してマスコットキャラクターを公募した。46件の応募があり、最優秀作品を事業チラシに掲載した。</li> </ul>						
決算額(円)	財 源 内 訳 (円)						
2,471,741	国庫支出金	県支出金	地方債	その他	一般財源		
	0	0	0	0	2,471,741		
概算人件費(円)	概算事業従事人数		概算事業総額(円)				
4,887,673	0.60		7,359,414				

所属名 **鶴瀬公民館**

ページ	266	款	教育費	項	社会教育費	目	公民館費																																								
事業名	<b>平和・憲法啓発事業</b>																																														
事業目的	1987年（昭和62年）の非核・平和都市宣言に基づき、ピースフェスティバルの開催をはじめとした平和・憲法啓発事業を実施し、平和学習の推進と平和理念の普及を図る。																																														
事業内容及び成果	<p>1 事業の実施概況</p> <table border="1"> <thead> <tr> <th rowspan="2"></th> <th rowspan="2">内 容</th> <th colspan="2">令和5年度</th> <th colspan="2">令和4年度</th> </tr> <tr> <th>参加人数 (人)</th> <th>報償費等 (円)</th> <th>参加人数 (人)</th> <th>報償費等 (円)</th> </tr> </thead> <tbody> <tr> <td>ピースフェスティバル</td> <td>市民平和祈念のつどい、ピースステージ、展示コーナー（企画展示、広島の高中生と被爆者の共同制作による原爆の絵、市民平和作品展、小学6年生によるピースカード）、模擬店</td> <td>1,955</td> <td>334,577</td> <td>2,578</td> <td>282,463</td> </tr> <tr> <td>広島市平和祈念式典市民派遣事業</td> <td>広島市平和祈念式典参加及び平和資料館、記念公園等見学・学習（公費旅費は随員職員分）</td> <td>1</td> <td>51,744</td> <td>1</td> <td>50,998</td> </tr> <tr> <td>戦争体験記録DVD制作</td> <td>体験話者の記録 （※）記録した話者の人数</td> <td>1 （※）</td> <td>30,000</td> <td>1 （※）</td> <td>30,000</td> </tr> <tr> <td>平和学習会</td> <td>平和学習会「憲法は誰のもの？～憲法改正案を検証する～」講師・伊藤真氏</td> <td>80</td> <td>50,000</td> <td>148</td> <td>50,000</td> </tr> <tr> <td>戦争体験を語る市民派遣事業</td> <td>小学校6年生を対象に開催（令和5年度は2校で実施）</td> <td>185</td> <td>6,000</td> <td>143</td> <td>4,000</td> </tr> </tbody> </table>								内 容	令和5年度		令和4年度		参加人数 (人)	報償費等 (円)	参加人数 (人)	報償費等 (円)	ピースフェスティバル	市民平和祈念のつどい、ピースステージ、展示コーナー（企画展示、広島の高中生と被爆者の共同制作による原爆の絵、市民平和作品展、小学6年生によるピースカード）、模擬店	1,955	334,577	2,578	282,463	広島市平和祈念式典市民派遣事業	広島市平和祈念式典参加及び平和資料館、記念公園等見学・学習（公費旅費は随員職員分）	1	51,744	1	50,998	戦争体験記録DVD制作	体験話者の記録 （※）記録した話者の人数	1 （※）	30,000	1 （※）	30,000	平和学習会	平和学習会「憲法は誰のもの？～憲法改正案を検証する～」講師・伊藤真氏	80	50,000	148	50,000	戦争体験を語る市民派遣事業	小学校6年生を対象に開催（令和5年度は2校で実施）	185	6,000	143	4,000
	内 容	令和5年度		令和4年度																																											
		参加人数 (人)	報償費等 (円)	参加人数 (人)	報償費等 (円)																																										
ピースフェスティバル	市民平和祈念のつどい、ピースステージ、展示コーナー（企画展示、広島の高中生と被爆者の共同制作による原爆の絵、市民平和作品展、小学6年生によるピースカード）、模擬店	1,955	334,577	2,578	282,463																																										
広島市平和祈念式典市民派遣事業	広島市平和祈念式典参加及び平和資料館、記念公園等見学・学習（公費旅費は随員職員分）	1	51,744	1	50,998																																										
戦争体験記録DVD制作	体験話者の記録 （※）記録した話者の人数	1 （※）	30,000	1 （※）	30,000																																										
平和学習会	平和学習会「憲法は誰のもの？～憲法改正案を検証する～」講師・伊藤真氏	80	50,000	148	50,000																																										
戦争体験を語る市民派遣事業	小学校6年生を対象に開催（令和5年度は2校で実施）	185	6,000	143	4,000																																										
決算額(円)	財 源 内 訳 (円)																																														
472,321	国庫支出金	県支出金	地方債	その他	一般財源																																										
	0	0	0	0	472,321																																										
概算人件費(円)	概算事業従事人数	概算事業総額(円)																																													
2,443,836	0.30	2,916,157																																													

所属名 **鶴瀬公民館**

ページ	266	款	教育費	項	社会教育費	目	公民館費																																							
事業名	<b>障がい者の学習機会充実事業</b>																																													
事業目的	知的障がいをもつ15歳以上の方の日常生活がより豊かになるよう、学習、文化、スポーツ活動を支援し、地域福祉の向上を図る。																																													
事業内容及び成果	<p>1 事業の実施状況</p> <table border="1"> <thead> <tr> <th>日程</th> <th>活動内容</th> <th>参加人数(人)</th> </tr> </thead> <tbody> <tr> <td>5月7日(日)</td> <td>開級式、調理実習、音楽クラブ</td> <td>19</td> </tr> <tr> <td>5月21日(日)</td> <td>公民館まつり(舞台発表、喫茶)</td> <td>18</td> </tr> <tr> <td>6月25日(日)</td> <td>調理実習、野菜の収穫</td> <td>16</td> </tr> <tr> <td>7月23日(日)</td> <td>バスハイキング</td> <td>25</td> </tr> <tr> <td>8月20日(日)</td> <td>ボウリング、カラオケ</td> <td>19</td> </tr> <tr> <td>9月17日(日)</td> <td>調理実習、吹奏楽(中止※1)</td> <td>—</td> </tr> <tr> <td>10月22日(日)</td> <td>調理実習、ボッチャ</td> <td>23</td> </tr> <tr> <td>11月26日(日)</td> <td>工作、音楽クラブ</td> <td>21</td> </tr> <tr> <td>12月24日(日)</td> <td>クリスマス会</td> <td>20</td> </tr> <tr> <td>1月21日(日)</td> <td>ボッチャ、音楽クラブ</td> <td>14</td> </tr> <tr> <td>2月18日(日)</td> <td>バレンタインコンサート</td> <td>15</td> </tr> <tr> <td>3月17日(日)</td> <td>電車でGO(中止※1)</td> <td>—</td> </tr> </tbody> </table> <p>※1 新型コロナウイルス感染症の影響により中止</p>							日程	活動内容	参加人数(人)	5月7日(日)	開級式、調理実習、音楽クラブ	19	5月21日(日)	公民館まつり(舞台発表、喫茶)	18	6月25日(日)	調理実習、野菜の収穫	16	7月23日(日)	バスハイキング	25	8月20日(日)	ボウリング、カラオケ	19	9月17日(日)	調理実習、吹奏楽(中止※1)	—	10月22日(日)	調理実習、ボッチャ	23	11月26日(日)	工作、音楽クラブ	21	12月24日(日)	クリスマス会	20	1月21日(日)	ボッチャ、音楽クラブ	14	2月18日(日)	バレンタインコンサート	15	3月17日(日)	電車でGO(中止※1)	—
日程	活動内容	参加人数(人)																																												
5月7日(日)	開級式、調理実習、音楽クラブ	19																																												
5月21日(日)	公民館まつり(舞台発表、喫茶)	18																																												
6月25日(日)	調理実習、野菜の収穫	16																																												
7月23日(日)	バスハイキング	25																																												
8月20日(日)	ボウリング、カラオケ	19																																												
9月17日(日)	調理実習、吹奏楽(中止※1)	—																																												
10月22日(日)	調理実習、ボッチャ	23																																												
11月26日(日)	工作、音楽クラブ	21																																												
12月24日(日)	クリスマス会	20																																												
1月21日(日)	ボッチャ、音楽クラブ	14																																												
2月18日(日)	バレンタインコンサート	15																																												
3月17日(日)	電車でGO(中止※1)	—																																												
決算額(円)	財 源 内 訳 (円)																																													
259,200	国庫支出金	県支出金	地方債	その他	一般財源																																									
	0	0	0	0	259,200																																									
概算人件費(円)	概算事業従事人数	概算事業総額(円)																																												
1,221,918	0.15	1,481,118																																												

所属名 **南畑公民館**

ページ	268	款	教育費	項	社会教育費	目	公民館費																																																																																																																											
事業名	<b>公民館施設維持管理事業</b>																																																																																																																																	
事業目的	安全で快適な施設提供ができるよう施設の維持管理を行い、地域における社会教育・生涯学習活動の推進を図る。																																																																																																																																	
事業内容及び成果	<p>1 施設の利用状況</p> <table border="1"> <thead> <tr> <th rowspan="2">施設名</th> <th colspan="3">令和5年度</th> <th colspan="3">令和4年度</th> </tr> <tr> <th>利用件数 (件)</th> <th>利用者数 (人)</th> <th>利用率 (%)</th> <th>利用件数 (件)</th> <th>利用者数 (人)</th> <th>利用率 (%)</th> </tr> </thead> <tbody> <tr> <td>多目的ホール</td> <td>643</td> <td>12,537</td> <td>62.4</td> <td>689</td> <td>13,483</td> <td>66.4</td> </tr> <tr> <td>和室1</td> <td>221</td> <td>1,363</td> <td>21.8</td> <td>221</td> <td>1,149</td> <td>21.3</td> </tr> <tr> <td>和室2</td> <td>221</td> <td>1,070</td> <td>21.3</td> <td>212</td> <td>812</td> <td>20.4</td> </tr> <tr> <td>会議室</td> <td>550</td> <td>11,125</td> <td>53.0</td> <td>512</td> <td>14,907</td> <td>49.4</td> </tr> <tr> <td>工作室</td> <td>160</td> <td>663</td> <td>15.4</td> <td>151</td> <td>722</td> <td>14.6</td> </tr> <tr> <td>生活実習室</td> <td>168</td> <td>2,869</td> <td>16.2</td> <td>120</td> <td>839</td> <td>11.6</td> </tr> <tr> <td>視聴覚室</td> <td>367</td> <td>3,916</td> <td>35.4</td> <td>348</td> <td>3,467</td> <td>33.6</td> </tr> <tr> <td>合計</td> <td>2,330</td> <td>33,543</td> <td>32.2</td> <td>2,253</td> <td>35,379</td> <td>31.0</td> </tr> <tr> <td>使用料【歳入】</td> <td colspan="3">719,300円</td> <td colspan="3">733,200円</td> </tr> </tbody> </table> <p>2 施設の維持管理状況 (単位 円)</p> <table border="1"> <thead> <tr> <th></th> <th>令和5年度</th> <th>令和4年度</th> </tr> </thead> <tbody> <tr> <td>清掃業務委託</td> <td>1,023,000</td> <td>1,027,290</td> </tr> <tr> <td>エレベーター保守点検委託</td> <td>290,400</td> <td>290,400</td> </tr> <tr> <td>自動ドア保守点検委託</td> <td>30,800</td> <td>30,800</td> </tr> <tr> <td>空調設備保守点検委託</td> <td>407,000</td> <td>407,000</td> </tr> <tr> <td>樹木維持管理業務委託</td> <td>86,900</td> <td>271,700</td> </tr> <tr> <td>ガス料金</td> <td>62,040</td> <td>58,708</td> </tr> <tr> <td>修繕料 (令和5年度の主な内容) 多目的ホール及び和室1排煙窓ダンパ ー交換等修繕、和室1エアコン修繕、 1階トイレ詰まり修繕 等</td> <td>601,700</td> <td>45,100</td> </tr> </tbody> </table> <p>決算額(円)</p> <table border="1"> <thead> <tr> <th rowspan="2">決算額(円)</th> <th colspan="5">財 源 内 訳 (円)</th> </tr> <tr> <th>国庫支出金</th> <th>県支出金</th> <th>地方債</th> <th>その他</th> <th>一般財源</th> </tr> </thead> <tbody> <tr> <td>2,860,110</td> <td>0</td> <td>0</td> <td>0</td> <td>0</td> <td>2,860,110</td> </tr> </tbody> </table> <p>概算人件費(円)</p> <table border="1"> <thead> <tr> <th>概算人件費(円)</th> <th>概算事業従事人数</th> <th>概算事業総額(円)</th> </tr> </thead> <tbody> <tr> <td>6,516,897</td> <td>0.80</td> <td>9,377,007</td> </tr> </tbody> </table>							施設名	令和5年度			令和4年度			利用件数 (件)	利用者数 (人)	利用率 (%)	利用件数 (件)	利用者数 (人)	利用率 (%)	多目的ホール	643	12,537	62.4	689	13,483	66.4	和室1	221	1,363	21.8	221	1,149	21.3	和室2	221	1,070	21.3	212	812	20.4	会議室	550	11,125	53.0	512	14,907	49.4	工作室	160	663	15.4	151	722	14.6	生活実習室	168	2,869	16.2	120	839	11.6	視聴覚室	367	3,916	35.4	348	3,467	33.6	合計	2,330	33,543	32.2	2,253	35,379	31.0	使用料【歳入】	719,300円			733,200円				令和5年度	令和4年度	清掃業務委託	1,023,000	1,027,290	エレベーター保守点検委託	290,400	290,400	自動ドア保守点検委託	30,800	30,800	空調設備保守点検委託	407,000	407,000	樹木維持管理業務委託	86,900	271,700	ガス料金	62,040	58,708	修繕料 (令和5年度の主な内容) 多目的ホール及び和室1排煙窓ダンパ ー交換等修繕、和室1エアコン修繕、 1階トイレ詰まり修繕 等	601,700	45,100	決算額(円)	財 源 内 訳 (円)					国庫支出金	県支出金	地方債	その他	一般財源	2,860,110	0	0	0	0	2,860,110	概算人件費(円)	概算事業従事人数	概算事業総額(円)	6,516,897	0.80	9,377,007
施設名	令和5年度			令和4年度																																																																																																																														
	利用件数 (件)	利用者数 (人)	利用率 (%)	利用件数 (件)	利用者数 (人)	利用率 (%)																																																																																																																												
多目的ホール	643	12,537	62.4	689	13,483	66.4																																																																																																																												
和室1	221	1,363	21.8	221	1,149	21.3																																																																																																																												
和室2	221	1,070	21.3	212	812	20.4																																																																																																																												
会議室	550	11,125	53.0	512	14,907	49.4																																																																																																																												
工作室	160	663	15.4	151	722	14.6																																																																																																																												
生活実習室	168	2,869	16.2	120	839	11.6																																																																																																																												
視聴覚室	367	3,916	35.4	348	3,467	33.6																																																																																																																												
合計	2,330	33,543	32.2	2,253	35,379	31.0																																																																																																																												
使用料【歳入】	719,300円			733,200円																																																																																																																														
	令和5年度	令和4年度																																																																																																																																
清掃業務委託	1,023,000	1,027,290																																																																																																																																
エレベーター保守点検委託	290,400	290,400																																																																																																																																
自動ドア保守点検委託	30,800	30,800																																																																																																																																
空調設備保守点検委託	407,000	407,000																																																																																																																																
樹木維持管理業務委託	86,900	271,700																																																																																																																																
ガス料金	62,040	58,708																																																																																																																																
修繕料 (令和5年度の主な内容) 多目的ホール及び和室1排煙窓ダンパ ー交換等修繕、和室1エアコン修繕、 1階トイレ詰まり修繕 等	601,700	45,100																																																																																																																																
決算額(円)	財 源 内 訳 (円)																																																																																																																																	
	国庫支出金	県支出金	地方債	その他	一般財源																																																																																																																													
2,860,110	0	0	0	0	2,860,110																																																																																																																													
概算人件費(円)	概算事業従事人数	概算事業総額(円)																																																																																																																																
6,516,897	0.80	9,377,007																																																																																																																																



所属名 **南畑公民館**

ページ	268	款	教育費	項	社会教育費	目	公民館費
事業名	<b>公民館学級講座等開催事業</b>						

事業目的

日常生活に即した課題を学習テーマとした各種学級講座を開催し、より豊かな生活のための学習・文化活動の充実を図る。

事業内容及び成果

1 学級講座の開催状況

事業名		開催数 (回)	募集人数 (人)	参加人数 (人)
子育て支援事業	子育てサロン「ちびっこあおむし」 (対象：未就園児とその保護者)	12	—	323
	子ども事業企画「怪皆亭」 (対象：南畑小4～6年生)	7	—	225
	子ども事業「わくわく子ども体験室」 (対象：南畑小1～6年生)	1 1 1	10 20 20	10 19 21
家庭教育支援事業	親子ではじめてのパークゴルフ体験	1	20	19
高齢者支援事業	なんばた学級全体学級 クラブ活動 (対象：主に南畑地域の60歳以上)	10 97	—	441 721
まちづくり支援事業	なんばた青空市場	1	—	3,200
デジタル活用支援事業	初めてのスマホ体験	4	80	59
市民活動支援事業	南畑ふれあい劇場	1	200	159
	文化公演会「落語を楽しむ」	1	150	96

2 報償費

学級講座講師等謝礼 280,000円

事業協力者謝礼 96,972円

3 農バルプロジェクト事業企画委員会補助金 17,104円

決算額(円)	財源内訳(円)				
413,788	国庫支出金	県支出金	地方債	その他	一般財源
	0	0	0	0	413,788
概算人件費(円)	概算事業従事人数	概算事業総額(円)			
11,404,570	1.40	11,818,358			

所属名 **水谷公民館**

ページ	270	款	教育費	項	社会教育費	目	公民館費																																																																																																																									
事業名	<b>公民館施設維持管理事業</b>																																																																																																																															
事業目的	安全で快適な施設提供ができるよう施設の維持管理を行い、地域における社会教育・生涯学習活動の推進を図る。																																																																																																																															
事業内容及び成果	<p>1 施設の利用状況</p> <table border="1"> <thead> <tr> <th rowspan="2">施設名</th> <th colspan="3">令和5年度</th> <th colspan="3">令和4年度</th> </tr> <tr> <th>利用件数 (件)</th> <th>利用者数 (人)</th> <th>利用率 (%)</th> <th>利用件数 (件)</th> <th>利用者数 (人)</th> <th>利用率 (%)</th> </tr> </thead> <tbody> <tr> <td>多目的ホール</td> <td>799</td> <td>10,712</td> <td>79.6</td> <td>761</td> <td>9,623</td> <td>75.6</td> </tr> <tr> <td>和室1</td> <td>312</td> <td>2,471</td> <td>37.3</td> <td>330</td> <td>2,528</td> <td>36.6</td> </tr> <tr> <td>和室2</td> <td>253</td> <td>1,498</td> <td>37.1</td> <td>261</td> <td>2,489</td> <td>36.8</td> </tr> <tr> <td>講座室</td> <td>653</td> <td>12,155</td> <td>65.3</td> <td>643</td> <td>7,823</td> <td>63.7</td> </tr> <tr> <td>会議室</td> <td>534</td> <td>5,099</td> <td>58.5</td> <td>555</td> <td>4,430</td> <td>58.6</td> </tr> <tr> <td>調理実習室</td> <td>157</td> <td>2,103</td> <td>23.8</td> <td>147</td> <td>1,915</td> <td>22.0</td> </tr> <tr> <td>工作室</td> <td>231</td> <td>1,541</td> <td>35.7</td> <td>237</td> <td>1,673</td> <td>34.0</td> </tr> <tr> <td>合計</td> <td>2,939</td> <td>35,579</td> <td>48.3</td> <td>2,934</td> <td>30,481</td> <td>46.7</td> </tr> <tr> <td>使用料【歳入】</td> <td colspan="3">1,000,300円</td> <td colspan="3">1,011,000円</td> </tr> </tbody> </table> <p>2 施設の維持管理状況 (単位 円)</p> <table border="1"> <thead> <tr> <th></th> <th>令和5年度</th> <th>令和4年度</th> </tr> </thead> <tbody> <tr> <td>清掃業務委託</td> <td>1,315,710</td> <td>1,325,170</td> </tr> <tr> <td>エレベーター保守点検委託</td> <td>191,400</td> <td>191,400</td> </tr> <tr> <td>自動ドア保守点検委託</td> <td>30,800</td> <td>30,800</td> </tr> <tr> <td>空調設備保守点検委託</td> <td>456,500</td> <td>456,500</td> </tr> <tr> <td>樹木維持管理業務委託</td> <td>174,020</td> <td>175,780</td> </tr> <tr> <td>ガス料金</td> <td>201,375</td> <td>202,391</td> </tr> <tr> <td>修繕料(令和5年度の主な内容) 外灯及びダクト塗装修繕、陶芸小屋修繕、避難誘導灯修繕 等</td> <td>1,844,590</td> <td>348,150</td> </tr> </tbody> </table> <p>決算額(円)</p> <table border="1"> <thead> <tr> <th rowspan="2">決算額(円)</th> <th colspan="5">財 源 内 訳 (円)</th> </tr> <tr> <th>国庫支出金</th> <th>県支出金</th> <th>地方債</th> <th>その他</th> <th>一般財源</th> </tr> </thead> <tbody> <tr> <td>4,431,591</td> <td>0</td> <td>0</td> <td>0</td> <td>73,803</td> <td>4,357,788</td> </tr> </tbody> </table> <p>概算人件費(円)</p> <table border="1"> <thead> <tr> <th>概算事業従事人数</th> <th>概算事業総額(円)</th> </tr> </thead> <tbody> <tr> <td>1.40</td> <td>15,836,161</td> </tr> </tbody> </table>							施設名	令和5年度			令和4年度			利用件数 (件)	利用者数 (人)	利用率 (%)	利用件数 (件)	利用者数 (人)	利用率 (%)	多目的ホール	799	10,712	79.6	761	9,623	75.6	和室1	312	2,471	37.3	330	2,528	36.6	和室2	253	1,498	37.1	261	2,489	36.8	講座室	653	12,155	65.3	643	7,823	63.7	会議室	534	5,099	58.5	555	4,430	58.6	調理実習室	157	2,103	23.8	147	1,915	22.0	工作室	231	1,541	35.7	237	1,673	34.0	合計	2,939	35,579	48.3	2,934	30,481	46.7	使用料【歳入】	1,000,300円			1,011,000円				令和5年度	令和4年度	清掃業務委託	1,315,710	1,325,170	エレベーター保守点検委託	191,400	191,400	自動ドア保守点検委託	30,800	30,800	空調設備保守点検委託	456,500	456,500	樹木維持管理業務委託	174,020	175,780	ガス料金	201,375	202,391	修繕料(令和5年度の主な内容) 外灯及びダクト塗装修繕、陶芸小屋修繕、避難誘導灯修繕 等	1,844,590	348,150	決算額(円)	財 源 内 訳 (円)					国庫支出金	県支出金	地方債	その他	一般財源	4,431,591	0	0	0	73,803	4,357,788	概算事業従事人数	概算事業総額(円)	1.40	15,836,161
施設名	令和5年度			令和4年度																																																																																																																												
	利用件数 (件)	利用者数 (人)	利用率 (%)	利用件数 (件)	利用者数 (人)	利用率 (%)																																																																																																																										
多目的ホール	799	10,712	79.6	761	9,623	75.6																																																																																																																										
和室1	312	2,471	37.3	330	2,528	36.6																																																																																																																										
和室2	253	1,498	37.1	261	2,489	36.8																																																																																																																										
講座室	653	12,155	65.3	643	7,823	63.7																																																																																																																										
会議室	534	5,099	58.5	555	4,430	58.6																																																																																																																										
調理実習室	157	2,103	23.8	147	1,915	22.0																																																																																																																										
工作室	231	1,541	35.7	237	1,673	34.0																																																																																																																										
合計	2,939	35,579	48.3	2,934	30,481	46.7																																																																																																																										
使用料【歳入】	1,000,300円			1,011,000円																																																																																																																												
	令和5年度	令和4年度																																																																																																																														
清掃業務委託	1,315,710	1,325,170																																																																																																																														
エレベーター保守点検委託	191,400	191,400																																																																																																																														
自動ドア保守点検委託	30,800	30,800																																																																																																																														
空調設備保守点検委託	456,500	456,500																																																																																																																														
樹木維持管理業務委託	174,020	175,780																																																																																																																														
ガス料金	201,375	202,391																																																																																																																														
修繕料(令和5年度の主な内容) 外灯及びダクト塗装修繕、陶芸小屋修繕、避難誘導灯修繕 等	1,844,590	348,150																																																																																																																														
決算額(円)	財 源 内 訳 (円)																																																																																																																															
	国庫支出金	県支出金	地方債	その他	一般財源																																																																																																																											
4,431,591	0	0	0	73,803	4,357,788																																																																																																																											
概算事業従事人数	概算事業総額(円)																																																																																																																															
1.40	15,836,161																																																																																																																															

所属名 **水谷公民館**

ページ	270	款	教育費	項	社会教育費	目	公民館費
-----	-----	---	-----	---	-------	---	------

事業名	<b>公民館学級講座等開催事業</b>						
-----	---------------------	--	--	--	--	--	--

事業目的	日常生活に即した課題を学習テーマとした各種学級講座等を開催し、より豊かな生活のための学習・文化活動の充実を図る。						
------	--	--	--	--	--	--	--

事業内容及び成果							
----------	--	--	--	--	--	--	--

1 学級講座等の開催状況

事業名		開催数 (回)	募集人数	参加人数 (人)
子育て学習 支援事業	親子フレンドパーク	8	各回 5 組	56
	お母さんのステップアップ講座	7	各回 12 人	55
おはなし会		12	各回 8 組	120
水谷子ども広場（地域子ども教室）		5	—	144
教育講演会		1	70 人	70
介護予防講座 回想サロン		1	—	9
水谷青空学校		中止	—	—
みずほ台小区青空学校		中止	—	—
水谷学級（高齢者学級）サークル活動		121	—	915
おひとりさまサロン 百(もも)の会		8	—	69
夏休み企画「おうちの人と夏休みを楽しもう！」		3	—	107
IT 活用推進事業 スマホ教室		18	各回 10 人	71
水谷文化祭		1	—	550
うたごえ喫茶 in みずたに		1	50	40
ワイワイコンサート		1	—	50
水谷新春交流会		1	—	85

2 報償費

学級講座講師等謝礼	170,000 円
事業協力者謝礼	81,656 円

決算額(円)	財 源 内 訳 (円)				
251,656	国庫支出金	県支出金	地方債	その他	一般財源
	0	0	0	0	251,656

概算人件費(円)	概算事業従事人数	概算事業総額(円)
9,775,346	1.20	10,027,002

所属名 **水谷東公民館**

ページ	270	款	教育費	項	社会教育費	目	公民館費
事業名	<b>公民館施設維持管理事業</b>						
事業目的	安全で快適な施設提供ができるよう施設の維持管理を行い、地域における社会教育・生涯学習活動の推進を図る。						

事業内容及び成果

1 施設の利用状況

施設名	令和5年度			令和4年度		
	利用件数 (件)	利用者数 (人)	利用率 (%)	利用件数 (件)	利用者数 (人)	利用率 (%)
多目的ホール	585	10,018	60.9	594	7,939	62.4
講座室	374	3,525	42.8	320	2,552	35.3
美術工芸室	171	1,081	27.7	165	927	28.3
調理実習室	88	1,100	14.1	45	355	6.5
和室	113	926	13.3	89	523	11.0
ふれあいサロン	435	5,693	-	431	5,254	-
その他の利用	-	5,576	-	17	62	-
合計	1,766	27,919	31.8	1,661	17,612	28.7
使用料【歳入】	471,800円			487,400円		

2 施設の維持管理状況

(単位 円)

	令和5年度	令和4年度
清掃業務委託	1,252,680	1,252,680
エレベーター保守点検委託	356,400	356,400
自動ドア保守点検委託	46,200	46,200
空調設備保守点検委託	748,000	869,000
樹木維持管理業務委託	143,550	292,710
ガス料金	1,120,035	1,339,880
修繕料(令和5年度の主な内容) 空調室内機電磁弁交換修繕、倉庫錠前修繕等	510,180	1,275,030

決算額(円)

財 源 内 訳 (円)

4,193,457	国庫支出金	県支出金	地方債	その他	一般財源
	0	0	0	0	4,193,457
概算人件費(円)	概算事業従事人数	概算事業総額(円)			
8,146,122	1.00	12,339,579			

所属名 **水谷東公民館**

ページ	272	款	教育費	項	社会教育費	目	公民館費																																																																										
事業名	<b>公民館学級講座等開催事業</b>																																																																																
事業目的	日常生活に即した課題を学習テーマとした各種学級講座等を開催し、より豊かな生活のための学習・文化活動の充実を図る。																																																																																
事業内容及び成果	<p>1 学級講座等の開催状況</p> <table border="1"> <thead> <tr> <th>事業名</th> <th>開催数 (回)</th> <th>募集人数 (人)</th> <th>参加人数 (人)</th> </tr> </thead> <tbody> <tr> <td>子育てサロン</td> <td>11</td> <td>各回6組</td> <td>延べ152</td> </tr> <tr> <td>子ども公民館事業</td> <td>5</td> <td>—</td> <td>延べ56</td> </tr> <tr> <td>豆の木学校(夏・冬)</td> <td>2</td> <td>—</td> <td>延べ62</td> </tr> <tr> <td>子育て応援の勉強室</td> <td>1</td> <td>35</td> <td>26</td> </tr> <tr> <td rowspan="2">熟年学級</td> <td>全体会</td> <td>9</td> <td>延べ372</td> </tr> <tr> <td>クラブ活動(9クラブ)</td> <td>延べ72</td> <td>延べ653</td> </tr> <tr> <td>川の探検隊</td> <td>1</td> <td>20組</td> <td>44</td> </tr> <tr> <td>やなせ川いかだラリー</td> <td>1</td> <td>15艇</td> <td>7艇(22)</td> </tr> <tr> <td>地域問題学習会</td> <td>1</td> <td>60</td> <td>37</td> </tr> <tr> <td>はじめてのスマホ教室</td> <td>11</td> <td>—</td> <td>延べ99</td> </tr> <tr> <td>音楽の夕べ</td> <td>1</td> <td>60</td> <td>73</td> </tr> <tr> <td>仙人体操教室</td> <td>全3回×1</td> <td>20</td> <td>延べ29</td> </tr> </tbody> </table> <p>2 報償費            学級講座講師等謝礼 249,000円            事業協力者謝礼 161,000円</p> <table border="1"> <thead> <tr> <th>決算額(円)</th> <th colspan="5">財源内訳(円)</th> </tr> <tr> <td rowspan="2">410,000</td> <th>国庫支出金</th> <th>県支出金</th> <th>地方債</th> <th>その他</th> <th>一般財源</th> </tr> </thead> <tbody> <tr> <td>0</td> <td>0</td> <td>0</td> <td>0</td> <td>410,000</td> </tr> </tbody> </table> <table border="1"> <thead> <tr> <th>概算人件費(円)</th> <th>概算事業従事人数</th> <th>概算事業総額(円)</th> </tr> </thead> <tbody> <tr> <td>15,070,325</td> <td>1.85</td> <td>15,480,325</td> </tr> </tbody> </table>							事業名	開催数 (回)	募集人数 (人)	参加人数 (人)	子育てサロン	11	各回6組	延べ152	子ども公民館事業	5	—	延べ56	豆の木学校(夏・冬)	2	—	延べ62	子育て応援の勉強室	1	35	26	熟年学級	全体会	9	延べ372	クラブ活動(9クラブ)	延べ72	延べ653	川の探検隊	1	20組	44	やなせ川いかだラリー	1	15艇	7艇(22)	地域問題学習会	1	60	37	はじめてのスマホ教室	11	—	延べ99	音楽の夕べ	1	60	73	仙人体操教室	全3回×1	20	延べ29	決算額(円)	財源内訳(円)					410,000	国庫支出金	県支出金	地方債	その他	一般財源	0	0	0	0	410,000	概算人件費(円)	概算事業従事人数	概算事業総額(円)	15,070,325	1.85	15,480,325
事業名	開催数 (回)	募集人数 (人)	参加人数 (人)																																																																														
子育てサロン	11	各回6組	延べ152																																																																														
子ども公民館事業	5	—	延べ56																																																																														
豆の木学校(夏・冬)	2	—	延べ62																																																																														
子育て応援の勉強室	1	35	26																																																																														
熟年学級	全体会	9	延べ372																																																																														
	クラブ活動(9クラブ)	延べ72	延べ653																																																																														
川の探検隊	1	20組	44																																																																														
やなせ川いかだラリー	1	15艇	7艇(22)																																																																														
地域問題学習会	1	60	37																																																																														
はじめてのスマホ教室	11	—	延べ99																																																																														
音楽の夕べ	1	60	73																																																																														
仙人体操教室	全3回×1	20	延べ29																																																																														
決算額(円)	財源内訳(円)																																																																																
410,000	国庫支出金	県支出金	地方債	その他	一般財源																																																																												
	0	0	0	0	410,000																																																																												
概算人件費(円)	概算事業従事人数	概算事業総額(円)																																																																															
15,070,325	1.85	15,480,325																																																																															

所属名 **資料館**

ページ	274	款	教育費	項	社会教育費	目	資料館費																																																																																							
事業名	<b>水子貝塚公園運営事業</b>																																																																																													
事業目的	国指定史跡「水子貝塚」の保存・活用、資料館・展示館の維持管理及び市内の考古資料の収集・保管・活用を行い、学術や文化の発展を推進する。																																																																																													
事業内容及び成果	<p>1 施設の維持管理状況</p> <p>①施設維持管理 (※は水子貝塚公園と難波田城公園の一括契約) (単位 円)</p> <table border="1"> <thead> <tr> <th>内 容</th> <th>令和5年度</th> <th>令和4年度</th> </tr> </thead> <tbody> <tr> <td>光熱水費</td> <td>1,581,267</td> <td>1,831,493</td> </tr> <tr> <td>清掃業務委託</td> <td>※1,950,064</td> <td>※1,967,977</td> </tr> <tr> <td>警備業務委託</td> <td>166,320</td> <td>151,800</td> </tr> <tr> <td>樹木維持管理業務委託</td> <td>9,401,150</td> <td>9,274,980</td> </tr> <tr> <td>公園等維持管理業務委託</td> <td>※5,586,935</td> <td>※5,468,369</td> </tr> <tr> <td>消防設備保守点検委託</td> <td>※58,300</td> <td>※49,500</td> </tr> <tr> <td>自動ドア保守点検委託</td> <td>※196,020</td> <td>※194,700</td> </tr> <tr> <td>空調設備保守点検委託</td> <td>181,500</td> <td>181,500</td> </tr> <tr> <td>A V機器保守点検委託</td> <td>352,000</td> <td>352,000</td> </tr> <tr> <td>復元住居くん蒸殺菌業務委託</td> <td>897,600</td> <td>871,200</td> </tr> <tr> <td>廃棄物処理業務委託</td> <td>920,700</td> <td>—</td> </tr> </tbody> </table> <p>②修繕、工事関係 (単位 円)</p> <table border="1"> <thead> <tr> <th>内 容</th> <th>令和5年度</th> <th>令和4年度</th> </tr> </thead> <tbody> <tr> <td>修繕料 (令和5年度の主な内容) 展示館天井修繕、ガス給湯器修繕 等</td> <td>394,492</td> <td>276,430</td> </tr> <tr> <td>工事請負費 (展望台撤去工事)</td> <td>539,000</td> <td>—</td> </tr> </tbody> </table> <p>2 企画展示</p> <p>① 令和5年度企画展「ひらいた 考古館」期間：令和6年3月9日～6月9日</p> <p>② 企画展関連講座「ふじみ考古学教室」</p> <table border="1"> <thead> <tr> <th>開催日</th> <th>内 容</th> <th>講 師</th> <th>募集 人数</th> <th>受講 者数</th> </tr> </thead> <tbody> <tr> <td>3/23</td> <td>「無我夢中ー考古館創成期ー」</td> <td>荒井 幹夫氏 (元職員)</td> <td>30人</td> <td>38人</td> </tr> </tbody> </table> <p>③ コーナー展「特別公開 北通遺跡8号方形周溝墓出土大型壺」期間：7月1日(土)～8月24日(木)</p> <p>④ コーナー展「穴からのぞく！水子貝塚」 期間：8月27日(日)～12月5日(火)</p> <p>⑤ ふじみジュニア考古学クラブ研究発表展 期間：12月9日(土)～12月28日(木)</p> <p>3 主催事業</p> <p>① 体験学習事業</p> <table border="1"> <thead> <tr> <th>開催日</th> <th>事業名</th> <th>募集</th> <th>参加者</th> <th>概 要</th> </tr> </thead> <tbody> <tr> <td>7/22～8/19</td> <td>夏休み縄文体験</td> <td>20人</td> <td>18人</td> <td>土器づくり、竪穴住居体験、自然観察等</td> </tr> <tr> <td>10/14～12/9</td> <td>ジュニア考古学クラブ</td> <td>15人</td> <td>16人</td> <td>講義、土器の観察、展示等 (全5回)</td> </tr> <tr> <td>12/3～1/28</td> <td>土器づくり教室</td> <td>15人</td> <td>15人</td> <td>土器づくり・焼成 (全4回)</td> </tr> </tbody> </table> <p>② 公園活用事業</p> <table border="1"> <thead> <tr> <th>事業名</th> <th>令和5年度</th> <th>令和4年度</th> </tr> </thead> <tbody> <tr> <td>水子貝塚星空シアター</td> <td>9月2日開催 3,000人</td> <td>9月3日開催 1,200人</td> </tr> <tr> <td>縄文の森コンサート</td> <td>5月28日開催 93人</td> <td>中止</td> </tr> <tr> <td>◎ツリーライティング</td> <td>4月23日他3回 延べ74人</td> <td>—</td> </tr> </tbody> </table>							内 容	令和5年度	令和4年度	光熱水費	1,581,267	1,831,493	清掃業務委託	※1,950,064	※1,967,977	警備業務委託	166,320	151,800	樹木維持管理業務委託	9,401,150	9,274,980	公園等維持管理業務委託	※5,586,935	※5,468,369	消防設備保守点検委託	※58,300	※49,500	自動ドア保守点検委託	※196,020	※194,700	空調設備保守点検委託	181,500	181,500	A V機器保守点検委託	352,000	352,000	復元住居くん蒸殺菌業務委託	897,600	871,200	廃棄物処理業務委託	920,700	—	内 容	令和5年度	令和4年度	修繕料 (令和5年度の主な内容) 展示館天井修繕、ガス給湯器修繕 等	394,492	276,430	工事請負費 (展望台撤去工事)	539,000	—	開催日	内 容	講 師	募集 人数	受講 者数	3/23	「無我夢中ー考古館創成期ー」	荒井 幹夫氏 (元職員)	30人	38人	開催日	事業名	募集	参加者	概 要	7/22～8/19	夏休み縄文体験	20人	18人	土器づくり、竪穴住居体験、自然観察等	10/14～12/9	ジュニア考古学クラブ	15人	16人	講義、土器の観察、展示等 (全5回)	12/3～1/28	土器づくり教室	15人	15人	土器づくり・焼成 (全4回)	事業名	令和5年度	令和4年度	水子貝塚星空シアター	9月2日開催 3,000人	9月3日開催 1,200人	縄文の森コンサート	5月28日開催 93人	中止	◎ツリーライティング	4月23日他3回 延べ74人	—
内 容	令和5年度	令和4年度																																																																																												
光熱水費	1,581,267	1,831,493																																																																																												
清掃業務委託	※1,950,064	※1,967,977																																																																																												
警備業務委託	166,320	151,800																																																																																												
樹木維持管理業務委託	9,401,150	9,274,980																																																																																												
公園等維持管理業務委託	※5,586,935	※5,468,369																																																																																												
消防設備保守点検委託	※58,300	※49,500																																																																																												
自動ドア保守点検委託	※196,020	※194,700																																																																																												
空調設備保守点検委託	181,500	181,500																																																																																												
A V機器保守点検委託	352,000	352,000																																																																																												
復元住居くん蒸殺菌業務委託	897,600	871,200																																																																																												
廃棄物処理業務委託	920,700	—																																																																																												
内 容	令和5年度	令和4年度																																																																																												
修繕料 (令和5年度の主な内容) 展示館天井修繕、ガス給湯器修繕 等	394,492	276,430																																																																																												
工事請負費 (展望台撤去工事)	539,000	—																																																																																												
開催日	内 容	講 師	募集 人数	受講 者数																																																																																										
3/23	「無我夢中ー考古館創成期ー」	荒井 幹夫氏 (元職員)	30人	38人																																																																																										
開催日	事業名	募集	参加者	概 要																																																																																										
7/22～8/19	夏休み縄文体験	20人	18人	土器づくり、竪穴住居体験、自然観察等																																																																																										
10/14～12/9	ジュニア考古学クラブ	15人	16人	講義、土器の観察、展示等 (全5回)																																																																																										
12/3～1/28	土器づくり教室	15人	15人	土器づくり・焼成 (全4回)																																																																																										
事業名	令和5年度	令和4年度																																																																																												
水子貝塚星空シアター	9月2日開催 3,000人	9月3日開催 1,200人																																																																																												
縄文の森コンサート	5月28日開催 93人	中止																																																																																												
◎ツリーライティング	4月23日他3回 延べ74人	—																																																																																												

③ 土曜おもしろミュージアム

事業名	令和5年度		令和4年度		概要
	回数	参加者	回数	参加者	
ミサンガづくり	1回	18人	2回	46人	各回午前・午後 実施(2回)  指導は職員・市 民学芸員
ミニチュア土器づくり	1回	30人	2回	57人	
まが玉づくり	—	—	2回	61人	
ウッドクラフト	1回	28人	1回	35人	
縄文の革のきんちゃくづくり	1回	25人	—	—	
貝のアクセサリーづくり	1回	21人	1回	11人	
縄文ポシェット	1回	12人	1回	18人	
石のアクセサリーづくり	2回	57人	2回	59人	
ハニワづくり	1回	28人	1回	28人	
草木染め	2回	55人	1回	18人	
ミニリースづくり	1回	49人	1回	30人	
カレンダーづくり	1回	32人	1回	16人	
アンギン編み	1回	17人	1回	9人	
縄文クッキーづくり	1回	47人	—	—	
竪穴住居の模型づくり	1回	17人	—	—	

④ 体験!いつでもセブン(土日祝日、長期休暇開催)参加延べ人数1,161人(令和4年度1,085人)  
「まが玉づくり」「火起こし体験」「どんぐりクラフト」「貝輪・古代の鏡づくり」等

⑤ 学校連携

事業名	令和5年度	令和4年度
体験学習を伴う社会科見学	市内3校、市外1校	市内5校、市外2校
出前授業(小・中学校)	市内1校	市内2校
市内児童・生徒「社会科展」 (共催・会場)難波田城資料館	81作品・97人 9月30日~10月9日	85作品・94人 10月1日~10月10日

⑥ 第9期市民学芸員養成講座(3年毎実施)

開催日	内容	受講者数
8/26~12/2	基礎講座8回	14人(修了者13人)
1/20~3/9	専門講座4回(水子)	7人(修了者6人)
	専門講座4回(難波田)	9人(修了者6人)

4 協力事業

◎7月17日 飯田里穂(市PR大使)ファンミーティング 45人参加  
12月10日 水子貝塚駅伝競走大会(富士見市陸上競技協会)280人参加

5 入館者数

	令和5年度	令和4年度
入館者数	41,133人	38,017人

決算額(円)	財 源 内 訳 (円)				
	国庫支出金	県支出金	地方債	その他	一般財源
46,407,711	0	0	0	294,780	46,112,931
概算人件費(円)	概算事業従事人数	概算事業総額(円)			
31,769,875	3.90	78,177,586			

所属名 **資料館**

ページ	278	款	教育費	項	社会教育費	目	資料館費
-----	-----	---	-----	---	-------	---	------

事業名	<b>難波田城公園運営事業</b>						
-----	-------------------	--	--	--	--	--	--

事業目的	難波田城公園の保存・活用、資料館・古民家の維持管理及び市内の歴史・民俗資料の収集・保管・活用を行い、学術や文化の発展を推進する。						
------	--	--	--	--	--	--	--

事業内容及び成果							
----------	--	--	--	--	--	--	--

1 施設の維持管理状況 (単位 円)

内容	令和5年度	令和4年度
光熱水費	2,545,231	3,137,582
植栽維持管理委託	6,330,610	6,165,500
施設機械警備委託	765,600	765,600
水堀循環ろ過施設維持管理委託	660,000	528,000
空調設備保守点検委託	264,000	264,000
◎キュービクル更新工事監理業務委託	412,500	-
修繕料 (令和5年度の主な内容) レインクラ音声ユニット盤修繕、循環ろ過ポンプ修繕、駐車場区画等修繕等	6,242,060	15,178,873
◎キュービクル更新工事	16,414,640	-

2 資料の保存管理

内容	件数・金額
歴史・民俗資料収集 (寄贈・採集)	10件
古文書デジタル化委託 (隔年実施)	231,880円

3 企画展示

内容	期間・件数
令和5年春季企画展 「なき人を送るー墓と弔いの歴史ー」	令和5年3月11日～6月11日
市内児童・生徒「社会科展」	令和5年9月30日～10月9日
秋季企画展「資料館友の会作品展」	令和5年10月14日 ～令和6年1月8日
考古館開館50周年記念展 「ひらいた 考古館」	令和6年3月9日～6月9日
マイ・ミュージアム	2件



#### 4 普及事業

事業名	内 容	参加者（人）	
		5年度	4年度
ふるさと体験	4回	46	60
ちょこっと体験	計111回（R4：計86回）	1,997	1,702
その他の主催事業	田んぼ体験隊、講演会等13回	206	198
出前講座・共催講座	4件（市民大学3回、ふじみ野交流センター事業1回）	84	156
難波田城公園活用推進協議会共催及び協力事業	難波田城公園まつり	2,500	1,600
	いも掘り・ちょっ蔵市（計9回）	559	547
	古民家コンサート	61	32

#### 5 学校連携

内 容	令和5年度	令和4年度
体験学習を伴う社会科見学	7校	10校
出前授業 （地域の歴史、糸車貸出ほか）	2件（昔体験2校） ※糸車貸出のみ9校	2件（昔体験2校） ※糸車貸出のみ10校

#### 6 入館者数

	令和5年度	令和4年度
入館者数	42,242人	45,884人

決算額(円)	財 源 内 訳 (円)				
	国庫支出金	県支出金	地方債	その他	一般財源
36,594,044	0	0	12,600,000	359,174	23,634,870
概算人件費(円)	概算事業従事人数	概算事業総額(円)			
25,252,978	3.10	61,847,022			

所属名 **学校給食センター**

ページ	258	款	教育費	項	特別支援学校費	目	特別支援学校費																																																			
事業名	<b>特別支援学校給食事業</b>																																																									
事業目的	安心安全で安定した給食の提供及び個別食に対応したメニュー等の提供を行い、児童・生徒の心身の健康増進を図る。																																																									
事業内容及び成果	<p>1 給食の実施状況 特別支援学校内の調理場において、特別支援学校に通う児童・生徒に対して給食を提供する。</p> <table border="1"> <thead> <tr> <th rowspan="2"></th> <th colspan="3">令和5年度</th> <th colspan="3">令和4年度</th> </tr> <tr> <th>給食数</th> <th>実施日数</th> <th>給食費 (円/月)</th> <th>給食数</th> <th>実施日数</th> <th>給食費 (円/月)</th> </tr> </thead> <tbody> <tr> <td>小学部</td> <td>28</td> <td rowspan="4">191</td> <td rowspan="4">4,800</td> <td>28</td> <td rowspan="4">189</td> <td rowspan="4">4,800</td> </tr> <tr> <td>中学部</td> <td>24</td> <td>19</td> </tr> <tr> <td>高等部</td> <td>18</td> <td>21</td> </tr> <tr> <td>職員等</td> <td>61</td> <td>59</td> </tr> <tr> <td>合計</td> <td>131</td> <td>—</td> <td>—</td> <td>127</td> <td>—</td> <td>—</td> </tr> </tbody> </table> <p>2 職員体制 (単位 人)</p> <table border="1"> <thead> <tr> <th></th> <th>栄養士</th> <th>調理員</th> </tr> </thead> <tbody> <tr> <td>正規職員</td> <td>1 (県職)</td> <td>2</td> </tr> <tr> <td>会計年度任用職員</td> <td>—</td> <td>3</td> </tr> </tbody> </table> <p>3 施設の維持管理等の状況 (単位 円)</p> <table border="1"> <thead> <tr> <th>内容</th> <th>令和5年度</th> <th>令和4年度</th> </tr> </thead> <tbody> <tr> <td>設備保守点検等委託</td> <td>246,620</td> <td>235,290</td> </tr> </tbody> </table>								令和5年度			令和4年度			給食数	実施日数	給食費 (円/月)	給食数	実施日数	給食費 (円/月)	小学部	28	191	4,800	28	189	4,800	中学部	24	19	高等部	18	21	職員等	61	59	合計	131	—	—	127	—	—		栄養士	調理員	正規職員	1 (県職)	2	会計年度任用職員	—	3	内容	令和5年度	令和4年度	設備保守点検等委託	246,620	235,290
	令和5年度			令和4年度																																																						
	給食数	実施日数	給食費 (円/月)	給食数	実施日数	給食費 (円/月)																																																				
小学部	28	191	4,800	28	189	4,800																																																				
中学部	24			19																																																						
高等部	18			21																																																						
職員等	61			59																																																						
合計	131	—	—	127	—	—																																																				
	栄養士	調理員																																																								
正規職員	1 (県職)	2																																																								
会計年度任用職員	—	3																																																								
内容	令和5年度	令和4年度																																																								
設備保守点検等委託	246,620	235,290																																																								
決算額(円)	財 源 内 訳 (円)																																																									
14,398,808	国庫支出金	県支出金	地方債	その他	一般財源																																																					
	1,204,770	0	0	7,871,970	5,322,068																																																					
概算人件費(円)	概算事業従事人数	概算事業総額(円)																																																								
18,328,774	2.25	32,727,582																																																								

所属名 **学校給食センター**

ページ	282	款	教育費	項	保健体育費	目	学校給食共同調理場費
事業名	<b>学校給食事業</b>						
事業目的	安心安全で安定した給食を提供し、児童・生徒の心身の成長と発達、健康増進を図る。						

事業内容及び成果

1 給食の実施状況

	令和5年度				令和4年度			
	学級数	給食数	実施日数	給食費(円/月)	学級数	給食数	実施日数	給食費(円/月)
小学校	214	6,061	191	4,300	199	6,079	190	4,300
中学校	86	2,791		5,100	81	2,812		5,100
合計	300	8,852	—	—	280	8,891	—	—

2 職員体制

(単位 人)

	事務	栄養士	用務員	仕分員
正規職員	3	2 (県職)	1	—
会計年度任用職員	2	2 (県職1)	—	38

◎3 民間事業者への調理業務等委託

業務名	主な内容
調理業務	市が提示する献立予定表及び調理業務指示書に基づく調理
配缶業務	調理した給食を学校別、クラス別に計量・配缶後、コンテナへの積み込み
食器具等の洗浄・消毒・保管業務	学校から返送されたコンテナ、食器食缶類等を洗浄、消毒・保管の上、日常点検
施設、設備の清掃及び日常点検業務	施設及び設備の清掃及び日常点検、破損又は異常のある設備等の応急処置と報告
ボイラー運転管理業務	ボイラーの日常点検及び運転、故障の予防及び性能の維持、日報の作成と報告
施設の安全管理業務	調理機器等設備の安全運転管理の徹底と故障箇所を発見した場合の報告

4 委員会等の開催状況

委員会等	開催内容	開催回数
学校給食センター運営委員会	学校給食センターの運営の協議	3
献立検討委員会	献立メニューの内容検討	6
物資見積審査会	物資の納入に係る業者選定	11

## 5 施設の維持管理等の状況

(単位 円)

内容	令和5年度	令和4年度
◎学校給食調理業務等委託	188,100,000	-
学校給食配送委託	43,956,000	43,956,000
設備保守点検等委託	8,185,282	8,227,265
光熱水費、燃料費	47,076,397	54,351,716
備品購入費	14,900,600 (スライサー、コンテナ、 三層シンク購入等)	10,175,570 (学校給食用食缶、コンテ ナ、食材運搬カート購入等)

## ◎6 学校給食費の公会計化の状況

(単位 円)

業務名	内容	金額
学校給食費管理システム 保守業務委託	給食費管理システムの保守業 務(5年間の長期継続契約)	2,376,000

## ◎7 加圧給水ポンプ交換工事 3,339,600円

決算額(円)	財 源 内 訳 (円)				
	国庫支出金	県支出金	地方債	その他	一般財源
830,608,078	113,039,230	0	0	324,819,380	392,749,468
概算人件費(円)	概算事業従事人数	概算事業総額(円)			
30,140,651	3.70	860,748,729			

## 所属名 学校給食センター

ページ	284	款	教育費	項	保健体育費	目	学校給食共同調理場費
事業名	<b>放射線等対策事業</b>						
事業目的	東日本大震災による福島第一原子力発電所での事故を受け、学校給食のより一層の安全を確保するため、学校給食食材等の放射性物質含有検査を行う。						
事業内容及び成果	1 検査の実施状況						
	令和5年度		令和4年度				
	検体数	検査費用(円)	検体数	検査費用(円)			
学校給食センター	8	101,200	12	145,200			
特別支援学校	4	50,600	6	72,600			
合計	12	151,800	18	217,800			
※すべての検査において放射性物質は不検出							
決算額(円)	財 源 内 訳 (円)						
	国庫支出金	県支出金	地方債	その他	一般財源		
151,800	0	0	0	0	151,800		
概算人件費(円)	概算事業従事人数	概算事業総額(円)					
407,306	0.05	559,106					

所属名 **選挙管理委員会**

ページ	122	款	総務費	項	選挙費	目	選挙管理委員会費	
事業名	<b>選挙管理委員会運営事業</b>							
事業目的	選挙に関する事務を管理する。							
事業内容及び成果	<ol style="list-style-type: none"> <li>1 選挙管理委員会の開催 15回開催</li> <li>2 各種選挙の執行管理 埼玉県議会議員一般選挙（令和5年4月9日執行） 埼玉県知事選挙（令和5年8月6日執行）</li> <li>3 選挙人名簿（在外含む）の調製 定時登録（年4回）、選挙時登録</li> <li>4 検察審査会の候補者予定者選定 27人</li> <li>5 裁判員の候補者予定者選定 124人</li> </ol>							
決算額(円)	財 源 内 訳 (円)							
1,557,527	国庫支出金	県支出金	地方債	その他	一般財源			
	0	3,276	0	0	1,554,251			
概算人件費(円)	概算事業従事人数	概算事業総額(円)						
2,851,142	0.35	4,408,669						

所属名 **選挙管理委員会**

ページ	122	款	総務費	項	選挙費	目	選挙啓発費																								
事業名	<b>常時啓発事業</b>																														
事業目的	各種選挙啓発活動を実施し、選挙や政治に関する意識の向上を図る。																														
事業内容及び成果	<p>1 明るい選挙啓発ポスター作品の募集</p> <p>①応募状況</p> <table border="1"> <thead> <tr> <th rowspan="2">区分</th> <th colspan="2">令和5年度</th> <th colspan="2">令和4年度</th> </tr> <tr> <th>応募学校数(校)</th> <th>応募者数(人)</th> <th>応募学校数(校)</th> <th>応募者数(人)</th> </tr> </thead> <tbody> <tr> <td>小学校</td> <td>6</td> <td>21</td> <td>7</td> <td>21</td> </tr> <tr> <td>中学校</td> <td>0</td> <td>0</td> <td>2</td> <td>4</td> </tr> <tr> <td>合計</td> <td>6</td> <td>21</td> <td>9</td> <td>25</td> </tr> </tbody> </table> <p>②全21作品を展示</p> <ul style="list-style-type: none"> <li>・中央図書館展示ホール(令和5年12月21日から令和6年1月8日まで)</li> </ul> <p>2 生徒会選挙における選挙備品の貸出と実施サポート 選挙備品である投票箱、記載台、腕章などの貸し出しを実施</p> <ul style="list-style-type: none"> <li>・西中学校(令和5年9月8日)</li> <li>・東中学校(令和5年9月14日)</li> <li>・本郷中学校(令和5年9月29日)</li> <li>・水谷中学校(令和5年10月12日)</li> <li>・勝瀬中学校(令和5年10月18日)</li> </ul> <p>3 主権者教育事業の実施 選挙啓発出前講座及び模擬選挙(選挙備品の貸し出し含む)を実施</p> <ul style="list-style-type: none"> <li>・みずほ台小学校6年生75人参加(令和5年5月15日)</li> <li>・ふじみ野小学校6年生94人参加(令和5年12月5日)</li> </ul> <p>4 埼玉県明るい選挙推進員研修会</p> <ul style="list-style-type: none"> <li>・オンライン開催(令和6年1月24日)</li> </ul>							区分	令和5年度		令和4年度		応募学校数(校)	応募者数(人)	応募学校数(校)	応募者数(人)	小学校	6	21	7	21	中学校	0	0	2	4	合計	6	21	9	25
区分	令和5年度		令和4年度																												
	応募学校数(校)	応募者数(人)	応募学校数(校)	応募者数(人)																											
小学校	6	21	7	21																											
中学校	0	0	2	4																											
合計	6	21	9	25																											
決算額(円)	財 源 内 訳 (円)																														
24,551	国庫支出金	県支出金	地方債	その他	一般財源																										
	0	0	0	0	24,551																										
概算人件費(円)	概算事業従事人数	概算事業総額(円)																													
1,629,224	0.20	1,653,775																													

所属名 **選挙管理委員会**

ページ	124	款	総務費	項	選挙費	目	県議会議員選挙費								
事業名	<b>県議会議員選挙事業</b>														
事業目的	令和5年4月9日執行の埼玉県議会議員一般選挙の適正な実施を図る。														
事業内容及び成果	<p>1 投票の状況</p> <table border="1"> <tr> <td>投票日</td> <td>令和5年4月9日</td> </tr> <tr> <td>有権者数</td> <td>92,233人</td> </tr> <tr> <td>投票者数</td> <td>32,207人</td> </tr> <tr> <td>投票率</td> <td>34.92%</td> </tr> </table>							投票日	令和5年4月9日	有権者数	92,233人	投票者数	32,207人	投票率	34.92%
投票日	令和5年4月9日														
有権者数	92,233人														
投票者数	32,207人														
投票率	34.92%														
決算額(円)	財源内訳(円)														
16,424,993	国庫支出金	県支出金	地方債	その他	一般財源										
	0	15,980,104	0	0	444,889										
概算人件費(円)	概算事業従事人数	概算事業総額(円)													
9,530,962	1.17	25,955,955													

所属名 **選挙管理委員会**

ページ	126	款	総務費	項	選挙費	目	埼玉県知事選挙費								
事業名	<b>埼玉県知事選挙事業</b>														
事業目的	令和5年8月6日執行の埼玉県知事選挙の適正な実施を図る。														
事業内容及び成果	<p>1 投票の状況</p> <table border="1"> <tr> <td>投票日</td> <td>令和5年8月6日</td> </tr> <tr> <td>有権者数</td> <td>92,585人</td> </tr> <tr> <td>投票者数</td> <td>22,853人</td> </tr> <tr> <td>投票率</td> <td>24.68%</td> </tr> </table>							投票日	令和5年8月6日	有権者数	92,585人	投票者数	22,853人	投票率	24.68%
投票日	令和5年8月6日														
有権者数	92,585人														
投票者数	22,853人														
投票率	24.68%														
決算額(円)	財源内訳(円)														
26,287,673	国庫支出金	県支出金	地方債	その他	一般財源										
	0	25,757,229	0	0	530,444										
概算人件費(円)	概算事業従事人数	概算事業総額(円)													
18,165,852	2.23	44,453,525													

所属名 **公平委員会**

ページ	102	款	総務費	項	総務管理費	目	公平委員会費
事業名	<b>公平委員会運営事業</b>						
事業目的	職員の勤務条件に関する措置の要求及び不利益処分に関する審査請求を審査し、並びに職員からの苦情相談に応じる等、公正な人事行政の運営を確保する。						

事業内容及び成果

1 会議の開催状況

	開催日	内容	出席委員数
第1回	令和5年 12月27日	①職員団体登録申請書の記載事項の変更に関する審査を行い、当該団体を引き続き登録することに決定した。	3人
第2回	令和6年 1月16日	①相談者への聴き取りと意向確認等を行い、次の会議で所属長及び関係者への聴き取り等を行い、事実確認をすることとした。	3人
第3回	令和6年 2月9日	①所属長及び関係者への聴き取り等を行い、事実確認を行った。所属長に適切な対応をするよう助言した。	3人

2 公平審査の実施状況・公平委員会規則の制定改廃等

件名	受理件数	処理件数	備考
勤務条件に関する措置の要求	0	0	
不利益処分に関する審査請求	0	0	
職員からの苦情相談	—	1	
公平委員会規則の制定改廃	—	0	
職員団体からの届出	1	1	役員改選に伴う届出

決算額(円)	財 源 内 訳 (円)				
203,078	国庫支出金	県支出金	地方債	その他	一般財源
	0	0	0	0	203,078
概算人件費(円)	概算事業従事人数	概算事業総額(円)			
2,443,836	0.30	2,646,914			



所属名 **監査委員事務局**

ページ	130	款	総務費	項	監査委員費	目	監査委員費																																
事業名	<b>監査運営事業</b>																																						
事業目的	市の財務に関する事務の執行、経営に係る事業の管理、財政の健全性等について監査・審査・検査を実施し、民主的かつ効率的な行政の執行を確保する。																																						
事業内容及び成果	<p>1 例月出納検査 年12回（原則として毎月25日実施） 前月の予算の執行状況及び現金預金の管理状況等を確認した。</p> <p>2 貯蔵品棚卸審査 前年度3月末現在の量水器及び水道工事備品の保管・管理状況を確認した。</p> <table border="1"> <tr> <td>対象年度</td> <td>実施日</td> <td>対象課</td> </tr> <tr> <td>令和4年度</td> <td>令和5年4月25日</td> <td>水道課</td> </tr> </table> <p>3 決算審査及び基金の運用状況審査</p> <table border="1"> <tr> <td>対象年度</td> <td>実施期間</td> <td>対象課所数</td> </tr> <tr> <td>令和4年度</td> <td>令和5年6月26日～8月9日</td> <td>59課所</td> </tr> </table> <p>4 財政健全化判断比率・資金不足比率審査</p> <table border="1"> <tr> <td>対象年度</td> <td>実施期間</td> <td>対象課</td> </tr> <tr> <td>令和4年度</td> <td>令和5年7月25日～8月9日</td> <td>財政課、水道課、下水道課</td> </tr> </table> <p>5 定例監査（課所ごと3年に1回のサイクルで実施） 財務に関する事務の執行等が適正かつ効率的に行われているかを主眼として実施した。</p> <table border="1"> <tr> <td>対象年度</td> <td>実施期間・実施日</td> <td>対象課所数</td> </tr> <tr> <td rowspan="2">令和5年度</td> <td>令和5年10月6日～令和6年1月11日</td> <td>20課所、3小学校、2中学校 1特別支援学校</td> </tr> <tr> <td>令和5年10月18日（施設調査）</td> <td>4施設</td> </tr> </table> <p>※施設調査は定例監査を効果的に執行するため、その対象課所が所管する公の施設を实地調査した。</p> <p>6 随時監査 監査の実効性を確保するため、過去の監査結果に対する改善状況等について確認した。</p> <table border="1"> <tr> <td>対象年度</td> <td>実施日</td> <td>対象課所数</td> </tr> <tr> <td>令和4年度</td> <td>令和6年1月25日</td> <td>1課</td> </tr> </table>							対象年度	実施日	対象課	令和4年度	令和5年4月25日	水道課	対象年度	実施期間	対象課所数	令和4年度	令和5年6月26日～8月9日	59課所	対象年度	実施期間	対象課	令和4年度	令和5年7月25日～8月9日	財政課、水道課、下水道課	対象年度	実施期間・実施日	対象課所数	令和5年度	令和5年10月6日～令和6年1月11日	20課所、3小学校、2中学校 1特別支援学校	令和5年10月18日（施設調査）	4施設	対象年度	実施日	対象課所数	令和4年度	令和6年1月25日	1課
対象年度	実施日	対象課																																					
令和4年度	令和5年4月25日	水道課																																					
対象年度	実施期間	対象課所数																																					
令和4年度	令和5年6月26日～8月9日	59課所																																					
対象年度	実施期間	対象課																																					
令和4年度	令和5年7月25日～8月9日	財政課、水道課、下水道課																																					
対象年度	実施期間・実施日	対象課所数																																					
令和5年度	令和5年10月6日～令和6年1月11日	20課所、3小学校、2中学校 1特別支援学校																																					
	令和5年10月18日（施設調査）	4施設																																					
対象年度	実施日	対象課所数																																					
令和4年度	令和6年1月25日	1課																																					
決算額(円)	財 源 内 訳 (円)																																						
1,651,012	国庫支出金	県支出金	地方債	その他	一般財源																																		
	0	0	0	0	1,651,012																																		
概算人件費(円)	概算事業従事人数	概算事業総額(円)																																					
19,550,692	2.40	21,201,704																																					

所属名 **農業委員会**

ページ	198	款	農林水産業費	項	農業費	目	農業委員会費																																																
事業名	<b>一般事務費</b>																																																						
事業目的	農地法等の法令に基づく事務、農地等の利用の最適化の推進に関する事務等を行うことにより、農業生産の基盤となる優良農地を守り、農地の有効活用を図る。																																																						
事業内容及び成果	<p>1 農業に関する手続状況</p> <table border="1"> <thead> <tr> <th></th> <th>令和5年度</th> <th>令和4年度</th> </tr> </thead> <tbody> <tr> <td>農地売買・賃借等許可</td> <td>29件</td> <td>39件</td> </tr> <tr> <td>農地転用許可</td> <td>64件</td> <td>49件</td> </tr> <tr> <td>農地転用届出</td> <td>71件</td> <td>82件</td> </tr> <tr> <td>各種証明書発行</td> <td>119件</td> <td>105件</td> </tr> </tbody> </table> <p>2 農業委員会会議の開催状況</p> <table border="1"> <thead> <tr> <th></th> <th>令和5年度</th> <th>令和4年度</th> </tr> </thead> <tbody> <tr> <td>開催数</td> <td>12回</td> <td>13回</td> </tr> </tbody> </table> <p>3 耕作放棄地報告面積の状況 (単位 ha)</p> <table border="1"> <thead> <tr> <th rowspan="2">対象年度</th> <th colspan="3">耕作放棄地(遊休農地)面積</th> </tr> <tr> <th>田</th> <th>畑</th> <th>計</th> </tr> </thead> <tbody> <tr> <td>令和5年度</td> <td>6.48</td> <td>0.34</td> <td>6.82</td> </tr> <tr> <td>令和4年度</td> <td>6.02</td> <td>0.04</td> <td>6.06</td> </tr> <tr> <td>令和3年度</td> <td>6.23</td> <td>0.04</td> <td>6.27</td> </tr> <tr> <td>令和2年度</td> <td>6.23</td> <td>0.04</td> <td>6.27</td> </tr> <tr> <td>令和元年度</td> <td>6.15</td> <td>0.04</td> <td>6.19</td> </tr> </tbody> </table>								令和5年度	令和4年度	農地売買・賃借等許可	29件	39件	農地転用許可	64件	49件	農地転用届出	71件	82件	各種証明書発行	119件	105件		令和5年度	令和4年度	開催数	12回	13回	対象年度	耕作放棄地(遊休農地)面積			田	畑	計	令和5年度	6.48	0.34	6.82	令和4年度	6.02	0.04	6.06	令和3年度	6.23	0.04	6.27	令和2年度	6.23	0.04	6.27	令和元年度	6.15	0.04	6.19
	令和5年度	令和4年度																																																					
農地売買・賃借等許可	29件	39件																																																					
農地転用許可	64件	49件																																																					
農地転用届出	71件	82件																																																					
各種証明書発行	119件	105件																																																					
	令和5年度	令和4年度																																																					
開催数	12回	13回																																																					
対象年度	耕作放棄地(遊休農地)面積																																																						
	田	畑	計																																																				
令和5年度	6.48	0.34	6.82																																																				
令和4年度	6.02	0.04	6.06																																																				
令和3年度	6.23	0.04	6.27																																																				
令和2年度	6.23	0.04	6.27																																																				
令和元年度	6.15	0.04	6.19																																																				
決算額(円)	財 源 内 訳 (円)																																																						
9,976,348	国庫支出金	県支出金	地方債	その他	一般財源																																																		
	0	1,701,000	0	194,600	8,080,748																																																		
概算人件費(円)	概算事業従事人数	概算事業総額(円)																																																					
27,696,814	3.40	37,673,162																																																					

所属名 **固定資産評価審査委員会**

ページ	114	款	総務費	項	徴税費	目	税務総務費														
事業名	<b>評価審査委員会運営事業</b>																				
事業目的	固定資産課税台帳に登録された土地、家屋又は償却資産の価格に対する納税者の不服を審査することにより、固定資産の評価の客観的合理性を担保し、納税者の権利を保護する。																				
事業内容及び成果	<p>1 会議等の開催状況等</p> <table border="1"> <thead> <tr> <th></th> <th>開催日</th> <th>内 容</th> <th>出席 委員数</th> </tr> </thead> <tbody> <tr> <td>研 修 会</td> <td>令和5年 8月31日</td> <td>①固定資産評価審査委員会運営研修会 (場所：固定資産評価審査委員会 事務室) ※オンライン配信による研修を受講した。</td> <td>3人</td> </tr> </tbody> </table> <p>2 審査申出の種類及び件数</p> <table border="1"> <thead> <tr> <th>種 類</th> <th>申出件数</th> <th>処理件数</th> </tr> </thead> <tbody> <tr> <td>土地・家屋・償却資産</td> <td>0</td> <td>0</td> </tr> </tbody> </table> <p>※土地と家屋については、3年ごとに価格(=評価額)を見直すことになっており、令和3年度が評価替えの年(基準年度)。          ※令和4年度(第二年度)と令和5年度(第三年度)は、土地の地目の変換、家屋の増改築など特別の場合を除き、新たに評価は行わず、基準年度の価格が据え置かれた。          ※次回の評価替えの年は、令和6年度。</p>								開催日	内 容	出席 委員数	研 修 会	令和5年 8月31日	①固定資産評価審査委員会運営研修会 (場所：固定資産評価審査委員会 事務室) ※オンライン配信による研修を受講した。	3人	種 類	申出件数	処理件数	土地・家屋・償却資産	0	0
	開催日	内 容	出席 委員数																		
研 修 会	令和5年 8月31日	①固定資産評価審査委員会運営研修会 (場所：固定資産評価審査委員会 事務室) ※オンライン配信による研修を受講した。	3人																		
種 類	申出件数	処理件数																			
土地・家屋・償却資産	0	0																			
決算額(円)	財 源 内 訳 (円)																				
25,400	国庫支出金	県支出金	地方債	その他	一般財源																
	0	0	0	0	25,400																
概算人件費(円)	概算事業従事人数	概算事業総額(円)																			
2,443,836	0.30	2,469,236																			

会計名 **国民健康保険特別会計**

ページ 346～

1 経理状況

①国民健康保険の現況

事業開始年月日	昭和31年9月30日		
事業実施区域	全域		
職員数	29 人		
平均世帯数及び平均被保険者数	平均世帯数	13,627	世帯
	平均被保険者数	19,640	人
1世帯当たり被保険者数	1.44 人		
市世帯数・人口に対する割合 (市世帯数・人口は年度末現在、国保世帯数・被保険者数は平均)	世帯数	24.51	%
	被保険者数	17.33	%

②保険給付の状況

療養の給付	一部負担金の割合	未就学児	20	%
		就学児～70歳未満	30	%
		70歳以上一般	20	%
		70歳以上現役並み所得者	30	%
その他の給付	一般被保険者分保険給付費		6,087,202,867	円
	退職被保険者等分保険給付費		0	円
	診療報酬審査支払手数料		12,860,776	円
	出産育児一時金		24,437,090	円
	葬祭費		6,600,000	円
	傷病手当金		704,445	円

③保険税賦課方式

賦課方式	区分	医療給付費分	後期高齢者 支援金等分	介護納付金分
	所得割	課税基礎額の 100分の6.95	課税基礎額の 100分の2.10	課税基礎額の 100分の1.60
均等割	被保険者1人につき 28,300円	被保険者1人につき 9,000円	被保険者1人につき 12,600円	
徴収回数	9回(7月～3月)			

※課税基礎額：総所得金額等－基礎控除額

④保険税収納状況

		調定額(円)	収入済額(円)	還付未済額(円)	収納率(%)
現年分	医療分	1,370,583,600	1,317,217,261	510,550	96.04
	後期分	420,711,800	404,248,684	91,087	
	介護分	159,892,700	153,057,891	26,963	
滞納繰越分	医療分	116,075,428	39,584,903	46,977	33.81
	後期分	36,221,386	12,239,901	4,939	
	介護分	16,396,486	5,260,834	3,030	
小計		2,119,881,400	1,931,609,474	683,546	91.09

※収納率は、収入済額から還付未済額を控除した額で計算。

⑤収支状況

(1) 歳入

	収入済額(円)	1世帯当たり(円)	被保険者1人当たり(円)	歳入割合(%)
保険税	1,931,609,474	141,749	98,351	21.11
国庫支出金	275,000	20	14	0.00
県支出金	6,281,502,574	460,960	319,832	68.64
繰入金	879,756,883	64,560	44,794	9.61
繰越金	41,284,485	3,030	2,102	0.45
諸収入	17,396,148	1,277	886	0.19
合計	9,151,824,564	671,596	465,979	100.00

## (2) 歳出

		支出済額(円)	1世帯当たり(円)	被保険者1人当たり(円)	歳出割合(%)	
総務費		56,015,118	4,111	2,852	0.61	
保険給付費	一般被保険者分	療養給付費	5,201,355,254	381,695	264,835	56.92
		療養費	70,539,517	5,176	3,592	0.77
		高額療養費	814,301,717	59,756	41,461	8.91
		高額介護合算療養費	1,006,379	74	51	0.01
		移送費	0	0	0	0.00
		計	6,087,202,867	446,701	309,939	66.61
	退職被保険者等分	療養給付費	0	0	0	0.00
		療養費	0	0	0	0.00
		高額療養費	0	0	0	0.00
		高額介護合算療養費	0	0	0	0.00
		移送費	0	0	0	0.00
		計	0	0	0	0.00
	審査支払手数料		12,860,776	944	655	0.14
	出産育児諸費		24,437,090	1,793	1,244	0.27
	葬祭諸費		6,600,000	484	336	0.07
傷病手当諸費		704,445	52	36	0.01	
小計		6,131,805,178	449,974	312,210	67.10	
国民健康保険事業費納付金	医療給付費分	1,829,437,828	134,251	93,149	20.02	
	後期高齢者支援金等分	701,923,947	51,510	35,740	7.68	
	介護納付金分	267,819,150	19,654	13,636	2.93	
	小計	2,799,180,925	205,415	142,525	30.63	
共同事業拠出金		195	0	0	0.00	
保健事業費		109,414,679	8,029	5,571	1.20	
公債費		0	0	0	0.00	
諸支出金		41,433,760	3,041	2,110	0.46	
合計		9,137,849,855	670,570	465,268	100.00	

## 2 国民健康保険加入世帯数及び被保険者数

区分	令和4年度末	当該年度中増数	当該年度中減数	令和5年度末
世帯数	13,777世帯	4,102世帯	4,432世帯	13,447世帯
被保険者数	20,002人	5,608人	6,394人	19,216人

3 保険給付の状況 【款2 保険給付費 項1 療養諸費】

種別		件数(件)	費用額(円)
一般被保険者分	療養の給付	診療費	
		入院	3,861
		入院外	150,970
		歯科	42,262
		計	197,093
		調剤	113,455
		食事療養	[3,593]
		訪問看護	1,269
	小計	311,817	
	療養費等	食事療養費	2
		療養費	10,059
		移送費	0
		小計	10,061
	合計		321,878
退職被保険者等分	療養の給付	診療費	
		入院	0
		入院外	0
		歯科	0
		計	0
		調剤	0
		食事療養	[0]
		訪問看護	0
	小計	0	
	療養費等	食事療養費	0
		療養費	0
		移送費	0
		小計	0
	合計		0

※食事療養の[ ]は入院件数に含まれる食事療養の件数。

※食事療養費の( )は食事療養に含まれる費用額。

4 高額療養費の支給状況 【款2 保険給付費 項2 高額療養費】

	件数(件)	支出済額(円)	1件当たりの平均支給額(円)
一般被保険者分	13,766	814,301,717	59,153
退職被保険者等分	0	0	0

5 出産育児一時金の支給状況 【款2 保険給付費 項4 出産育児諸費】

件数(件)	支給単価(円)	支出済額(円)
50	500,000	24,427,430

※令和5年3月31日までの出産の場合、支給単価は420,000円。

※海外での出産の場合などは、支給単価から12,000円を減額。

6 葬祭費の支給状況 【款2 保険給付費 項5 葬祭諸費】

件数(件)	支給単価(円)	支出済額(円)
132	50,000	6,600,000

7 傷病手当金の支給状況 【款2 保険給付費 項6 傷病手当諸費】

件数(件)	支出済額(円)
13	704,445

8 特定健康診査受診状況 【款5 保健事業費 項1 特定健康診査等事業費】

件数(件)	委託料(円)	委託単価(税別)
4,777	53,564,214	眼底検査なし 10,000円 眼底検査あり 11,120円

※件数は法定受診者数とは異なる。

9 特定保健指導実施状況 【款5 保健事業費 項1 特定健康診査等事業費】(単位 件)

積極的支援	動機付け支援	合計
29	130	159

10 人間ドック検査料補助状況 【款5 保健事業費 項2 保健事業費】

件数(件)	補助単価(円)	補助額(円)
1,023	27,540	28,173,420

11 国保指定保養施設利用状況 【款5 保健事業費 項2 保健事業費】

①第1・2種保養施設

(1) 利用状況

(単位 件)

場所	大人	小人	合計
第1種保養施設 (埼玉県国保連合会の保養契約施設)	116	3	119
第2種保養施設 (その他公営施設)	16	0	16
合計	132	3	135

(2) 補助金交付状況

	件数(件)	補助単価(円)	補助額(円)
大人	132	2,000	264,000
小人	3	1,000	3,000
合計			267,000

②第3種保養施設

(1) 利用状況

(単位 件)

場所	大人	小人	合計
川越湯遊ランド	6	0	6
真名井の湯 大井店	184	2	186
埼玉スポーツセンター天然温泉	229	3	232
埼玉スポーツセンターにいざ温泉	9	3	12
小江戸はつかり温泉	95	0	95
おふろの王様 志木店	145	0	145
合計	668	8	676

(2) 補助金交付状況

	件数(件)	補助単価(円)	補助額(円)
第3種保養施設	676	300	202,800



会計名 **介護保険特別会計**

ページ 373～

1 被保険者等の状況

①第1号被保険者世帯数及び第1号被保険者数

区 分	令和4年度末	当該年度中増数	当該年度中減数	令和5年度末
世帯数	19,493 世帯	940 世帯	878 世帯	19,555 世帯
被保険者数	27,280 人	1,286 人	1,377 人	27,189 人

②要介護（要支援）認定者数（令和6年3月末現在）（単位 人）

区 分	要支援1	要支援2	要介護1	要介護2	要介護3	要介護4	要介護5	合 計
第1号被保険者	530	615	1,190	912	740	615	381	4,983
第2号被保険者	9	11	25	28	20	17	19	129
合 計	539	626	1,215	940	760	632	400	5,112

2 保険料の状況

①保険料基準月額 5,412 円

②保険料段階別被保険者数（令和6年3月末現在）（単位 人）

区 分	第1段階	第2段階	第3段階	第4段階	第5段階	第6段階	第7段階
特別徴収	2,908	1,688	1,656	2,863	3,284	3,540	2,986
併徴	293	181	57	75	50	76	36
普通徴収	1,399	225	122	606	74	443	340
合 計	4,600	2,094	1,835	3,544	3,408	4,059	3,362
区 分	第8段階	第9段階	第10段階	第11段階	第12段階	第13段階	合 計
特別徴収	1,567	719	477	180	89	272	22,229
併徴	24	17	13	5	4	7	838
普通徴収	352	186	143	77	41	114	4,122
合 計	1,943	922	633	262	134	393	27,189

③現年度分保険料収納状況（単位 円・%）

区 分	調定額	収入済額	過誤納金還付未済額	収納率
特別徴収	1,521,803,800	1,523,283,700	1,479,900	100.00
普通徴収	208,855,300	199,633,177	53,900	95.56
合 計	1,730,659,100	1,722,916,877	1,533,800	99.46

④滞納繰越分保険料収納状況（単位 円・%）

区 分	調定額	収入済額	過誤納金還付未済額	収納率
滞納繰越分	17,664,120	7,922,542	0	44.85

### 3 保険給付の状況

給付区分	件数(件)	給付額(円)
居宅(介護予防)サービス	100,654	3,610,995,979
訪問サービス	30,294	801,542,733
訪問介護	7,246	415,138,794
訪問入浴介護	431	26,023,572
訪問看護	5,422	221,587,639
訪問リハビリテーション	520	18,483,289
居宅療養管理指導	16,675	120,309,439
通所サービス	15,231	1,119,995,081
通所介護	10,530	783,505,332
通所リハビリテーション	4,701	336,489,749
短期入所サービス	3,254	377,091,385
短期入所生活介護	3,162	365,485,046
短期入所療養介護(介護老人保健施設)	92	11,606,339
短期入所療養介護(介護療養型医療施設・介護医療院等)	0	0
福祉用具・住宅改修サービス	20,019	265,520,723
福祉用具貸与	19,479	229,423,600
福祉用具購入費	262	7,765,377
住宅改修費	278	28,331,746
特定施設入居者生活介護	3,538	669,598,662
介護予防支援・居宅介護支援	28,318	377,247,395
地域密着型(介護予防)サービス	7,234	1,061,821,628
定期巡回・随時対応型訪問介護看護	298	35,209,410
地域密着型通所介護	3,034	173,949,196
認知症対応型通所介護	692	86,237,806
小規模多機能型居宅介護	999	165,468,427
認知症対応型共同生活介護	830	221,540,659
特定施設入居者生活介護	0	0
地域密着型介護老人福祉施設入所者生活介護	1,351	372,049,939
複合型サービス	30	7,366,191
施設サービス	8,083	2,247,208,736
介護老人福祉施設	4,131	1,117,797,832
介護老人保健施設	3,860	1,094,484,945
介護療養型医療施設・介護医療院	92	34,925,959
食費	6,041	95,487,277
介護老人福祉施設	2,328	42,290,482
介護老人保健施設	1,810	33,702,390
介護療養型医療施設・介護医療院	46	701,755
地域密着型介護老人福祉施設入所者生活介護	723	10,809,330
短期入所生活介護	1,097	7,836,857
短期入所療養介護	37	146,463
居住費(滞在費)	5,951	87,472,878
介護老人福祉施設	2,349	48,477,321
介護老人保健施設	1,813	15,185,189
介護療養型医療施設・介護医療院	47	252,572
地域密着型介護老人福祉施設入所者生活介護	726	15,477,810
短期入所生活介護	986	7,919,936
短期入所療養介護	30	160,050
高額介護(介護予防)サービス費	14,507	176,201,703
利用者負担第4段階	1,731	27,324,398
利用者負担第3段階	3,767	28,606,597
利用者負担第2段階	7,234	98,145,326
利用者負担第1段階	1,775	22,125,382
年間上限	0	0
高額医療合算介護(介護予防)サービス費	823	23,971,153
審査支払手数料	116,131	4,606,880
合計	259,424	7,307,766,234

4 総合事業（介護予防・生活支援サービス事業）の状況

①事業対象者数（令和6年3月末現在）29人

②給付費の状況

サービス区分	件数(件)	給付額(円)
訪問型サービス	1,340	19,276,995
A2・訪問介護相当サービス	271	3,904,294
A3・訪問型サービスA	1,069	15,372,701
通所型サービス	3,652	86,800,120
A6・通所介護相当サービス	305	9,122,240
A7・通所型サービスA	3,347	77,677,880
介護予防ケアマネジメント	3,007	14,326,488
審査支払手数料	7,897	315,880
高額介護予防サービス相当事業費	46	128,771
合計	15,942	120,848,254

③通所型サービスC（3～6か月の短期集中で行う通所サービス）

利用実人数(人)	6
利用延べ回数(回)	113

5 総合事業（一般介護予防事業）の状況

①普及啓発事業

(単位 回・人)

内容	令和5年度	
	実施回数	延べ人数
集中型介護予防教室		
(1)はつらつ教室／フレイル予防コース	76	1,117
(2)はつらつ教室／オーラルフレイル予防コース	10	74
(3)ノルディック・ウォーキング教室	5	49
(4)高齢者サロン等健康講座	43	1,173
(5)高齢者サロン等健康相談	11	120
(6)ホッと安心健康相談	35	234
(7)地域健康相談	2	44

※集中型介護予防教室はつらつ教室は、募集人数15人。

②地域介護予防活動支援事業

(1)ふじみパワーアップ体操地域クラブの育成と支援(単位 回・人)

内容	令和5年度	
	実施回数	延べ人数
(1)健康長寿のためのパワーアップ・リーダー養成講座	16	302
(2)パワーアップ地域クラブ代表者会議及びクラブ合同研修会	4	73

内容	令和5年度	
	クラブ数	実参加者数
(1)パワーアップ体操地域クラブ	54	1,133

## (2) 地域自主活動支援

(単位 回・人)

内 容	令和5年度	
	支援回数	延べ人数
(1) リハビリ自主グループ支援	58	344
(2) 認知症予防・口腔機能向上グループ支援	296	1,568
(3) 転倒予防太極拳自主グループ支援	1	16
(4) 尿モレ予防自主グループ支援	99	371
(5) ウォーキンググループ支援	241	1,697

## (3) 高齢者のつどい支援

(単位 日・人)

内 容	令和5年度	
	開館日数	延べ人数
高齢者いきいきふれあいセンター利用	243	3,387

## (4) 介護支援ボランティアポイント事業

(単位 人・時間)

内 容	令和5年度	
	登録者	活動時間数
介護支援ボランティアポイント事業	361	11,705

## (5) フレイルチェック事業

内 容	令和5年度	
	実施回数	修了者数
(1) フレイルサポーター養成	2コース	13人
(2) フレイルチェック測定会	実施回数 25回	参加者数 356人

## 6 高齢者あんしん相談センター実績

(単位 件)

高齢者あんしん相談センター		むさしの	ふじみ苑	えぶりわん 鶴瀬 Nisi	みずほ苑	ひだまりの 庭むさしの	
総合相談	訪 問	535	652	813	733	581	
	電 話	1,401	1,939	2,140	1,609	1,072	
	来 所	94	142	75	176	59	
高齢者実態把握訪問（再掲）		173	269	360	266	99	
権利擁護 （再掲）	虐 待	47	30	12	7	17	
	成年後見	2	20	0	13	0	
	消費者被害	4	3	0	0	0	
地域との連携	出前講座など	12	3	1	4	2	
	地域ケア会議	6	6	6	6	6	
	関係機関連携会議 出席・周知活動	127	55	182	92	11	
ケアマネジャー 支援	ケアマネジャーの相談	89	136	184	49	31	
	会議・研修	10	39	7	30	6	
介護者教室・介護者サロン支援		2	2	2	2	2	
認知症サポーター養成講座など		5	4	7	5	2	
認知症カフェ		12	7	9	6	6	
その他の活動・地域行事協力		76	72	114	108	41	
介護予防給付	包括給付管理 （ ）は実人数	334 (27)	154 (26)	445 (54)	454 (53)	201 (24)	
	委託給付管理 （ ）は実人数	330 (35)	175 (34)	390 (42)	222 (32)	595 (57)	
総合事業	介護予防ケ アマネジメ ントA	包括給付管理 （ ）は実人数	298 (32)	125 (29)	479 (53)	446 (50)	257 (28)
		※うち事業対象者	※1	※1	※4	※5	※1
	介護予防ケ アマネジメ ントC	委託給付管理 （ ）は実人数	245 (30)	157 (27)	216 (20)	303 (40)	341 (39)
		※うち事業対象者	※0	※0	※0	※0	※0
地域包括支援センター会議・認知症地域支 援推進員会議・介護保険事業推進委員会な ど		43	43	43	43	43	

## 7 家族介護支援事業の状況

項 目	人数・件数実績			
	支給実人数（人）	234	支給延べ人数（人）	1,770
家族介護用品給付費 （紙オムツ支給）	支給実人数（人）	234	支給延べ人数（人）	1,770
老人介護手当	実人数（人）	141		
徘徊高齢者探索	利用実人数（人）	17		
徘徊高齢者見守りステッカー	利用実人数（人）	118	新規利用開始人数（人）	28
自立支援型ショートステイ	利用実人数（人）	1	利用延べ日数（日）	33
高齢者見守り訪問	訪問実人数（人）	8	訪問延べ人数（人）	80

8 成年後見制度利用支援事業等任意事業

市長申立件数（件）	4
報酬援助対象人数（人）	10

9 在宅医療・介護連携推進事業

	実施回数（回）	参加者（人）
医療と介護連携会議	3	85
多職種研修会(オンライン(Zoom)にて開催)	2	270
入退院支援ルール構築推進会議	3	70
二市一町担当者会議等	19	

	相談件数（件） （ ）は富士見市分
東入間医師会 地域医療・介護相談室	181 (64)

10 生活支援体制整備事業

生活支援体制整備推進会議	14人の委員及び生活支援コーディネーターにおいて、市内全域における地域づくりに向けた検討などを行っている会議	開催回数（回） 1
--------------	--	--------------

生活支援コーディネーター ※地域との関係づくりのための打合せ・会議等を行った。	活動実績（回） 468
--	----------------

「地域つながる おとなりフェス」の開催 ※令和6年3月14日実施	参加者（人） 145
-------------------------------------	---------------

第1層に関する取組み	関係者との打合せ・会議等 22回 情報交換会、認知症サポーター座談会等について 等
------------	--

第2層協議体における取組み	第1圏域：関係者との打合せ等 7回 第2圏域：関係者との打合せ等 8回 「輪っか食堂」の開催 1回 第3圏域：関係者との打合せ等 7回 「サロンおきがるに」の開催 6回 第4圏域：関係者との打合せ等 1回 第5圏域：関係者との打合せ等 10回
---------------	---

11 認知症初期集中支援推進事業

認知症初期集中支援チーム（※） ・相談ケース実数（人）（ ）は継続対応人数	10 (1)
・相談・訪問・担当者会議等（回）	125
・チーム員会議（回）	13
・チーム員会議（延べ検討件数）	25

※医師・高齢者あんしん相談センター・高齢者福祉課チーム員等で構成

## 1 2 認知症地域支援・ケア向上事業

認知症カフェ開催委託（回）	40	開催場所（箇所）	9
認知症サポーター養成講座開催（回）	7	認知症サポーター養成数（人）	183
認知症サポーターフォローアップ研修開催（回）	2	参加者数（人）	25
認知症サポーター座談会開催（回）	2	参加者数（人）	16
認知症ケア相談室 相談件数（件）	2		

## 1 3 地域ケア会議推進事業

地域ケア会議（圏域会議。5 圏域×3 回/年開催予定）（回）	15
地域ケア会議（個別会議。5 圏域×3 回/年開催予定）（回）	15
介護予防支援地域ケア会議（月 1 回開催）（回）	11

## 1 4 介護職員人材確保事業

### ①介護職員初任者研修実施業務委託

委託金額	1,214,400 円
実施期間	令和 5 年 5 月 10 日～令和 6 年 2 月 14 日
募集人数	24 人
修了者数	23 人
就業者数	9 人（うち市内介護事業所就業者 7 人）

※参加者の都合により、研修の途中で 1 人辞退。

### ②介護に関する入門的研修実施委託

委託金額	440,000 円
実施期間	令和 5 年 9 月 6 日～令和 5 年 12 月 21 日
募集人数	20 人
修了者数	18 人

※21 人受講予定だったが参加者の都合により、3 人辞退。

1 被保険者の状況 (3/31 現在) (単位 人)

被保険者数	令和 5 年度	令和 4 年度	令和 3 年度
75 歳以上	15,662	15,115	14,452
65 歳以上 75 歳未満	35	34	41
合計	15,697	15,149	14,493

2 保険料の状況

① 算定方式

算定方式	所得割	(総所得金額等－430,000 円※) × 8.38%
	均等割	44,170 円
徴収回数	普通徴収	8 回(7 月～2 月)
	特別徴収	6 回(偶数月)

※合計所得金額が 2,400 万円を超える方は、段階的な基礎控除額の縮小あり。

② 1 人あたりの賦課額 76,240 円

③ 保険料軽減額

軽減対象		軽減割合	対象者数(人)	軽減保険料額(円)
均等割	低所得者の負担軽減策による軽減	7 割	6,328	195,661,760
		5 割	1,996	44,091,640
		2 割	2,300	20,332,000
		小計	10,624	260,085,400
	被用者保険の被扶養者だった被保険者の負担軽減策による軽減	5 割	107	2,363,630
		小計	107	2,363,630
合計			10,731	262,449,030

※埼玉県後期高齢者医療広域連合「令和 5 年・月次調定集計表」(令和 6 年 5 月 3 日版)による。

④ 保険料収納状況

		調定額 (円)	収納額 (円)	還付未済額 (円)	未納額 (円)	収納率 (%)
現年度分	特別徴収	575,606,600	576,469,100	862,500	0	100.00
	普通徴収	621,134,200	615,625,700	372,700	5,881,200	99.05
	小計	1,196,740,800	1,192,094,800	1,235,200	5,881,200	99.51
	滞納繰越分	5,409,000	1,431,600	0	3,977,400	26.47
	合計	1,202,149,800	1,193,526,400	1,235,200	9,858,600 (1,090,300)	99.18

※現年度分は令和 5 年 4 月 1 日～令和 6 年 5 月 31 日まで、滞納繰越分は令和 5 年 4 月 1 日～令和 6 年 3 月 31 日まで。( ) 内は未納額のうち、不納欠損となった額。



会計名 **鶴瀬駅西口土地区画整理事業特別会計**

ページ 409～

1 鶴瀬駅西口土地区画整理事業の概況

①事業目的

鶴瀬駅西口地区約 22.5ha について、都市基盤の整備と都市機能の充実を図るため、土地区画整理事業を推進し、良好な都市機能の維持及び健全な市街地の形成を図る。

②令和 5 年度の事業実績

(単位 円)

委託料	47,934,060	工事請負費	2,959,000
事業用地管理委託	765,600	地区内維持工事	2,959,000
測量委託	2,701,160		
調査委託	985,600		
作成委託	43,481,700		

③事業の進捗状況 (令和 6 年 3 月末)

施設	全体計画数量	整備済数量	進捗率
汚水管	6,869m	6,869m	100.0%
雨水管	5,670m	5,670m	100.0%
上水道管	8,181m	8,181m	100.0%
道路築造	7,234m	7,234m	100.0%
建物移転	361棟	361棟	100.0%
使用収益開始	152,268㎡	152,268㎡	100.0%

※令和 4 年度末で進捗率 100%となった。

2 元金の償還状況

(単位 円)

借入先	令和 4 年度末 地方債現在高	令和 5 年度 元金償還額	令和 5 年度 借入額	令和 5 年度末 地方債現在高
財政融資資金	76,447,638	13,839,861	0	62,607,777
地方公共団体金融機構	213,692,221	65,174,578	0	148,517,643
銀行等	41,335,552	7,466,888	0	33,868,664
合計	331,475,411	86,481,327	0	244,994,084

3 利子の償還状況 (単位 円)

借入先	利子償還額
財政融資資金	378,101
地方公共団体金融機構	1,836,890
銀行等	45,985
合計	2,260,976

1 鶴瀬駅東口土地区画整理事業の概況

①事業目的

街路事業を活用した土地区画整理事業を実施し、鶴瀬駅東口駅前広場を含む都市計画道路鶴瀬駅東通線の周辺地区約 4.9ha について、道路などの公共施設の整備改善と宅地の利用増進を図る。

②令和5年度の事業実績

(単位 円)

委託料	13,641,705	工事請負費	49,600,730	物件補償料	60,441,508
事業用地管理委託	1,716,000	地区内維持工事	5,111,700	物件補償料	60,441,508
測量委託	1,298,605	公共施設整備工事(繰越明許費)	34,835,210		
調査委託	462,000	宅地整地工事(繰越明許費)	9,653,820		
設計委託	705,100				
作成委託	8,690,000				
弁護士委託	770,000				

③事業の進捗状況(令和6年3月末)

施設	全体計画数量	令和4年度末 整備済数量	令和5年度 整備数量	令和5年度末 整備済数量	令和5年度末 進捗率
汚水管	1,672m	1,564m	47m	1,611m	96.4%
雨水管	1,340m	1,212m	89m	1,301m	97.1%
上水道管	1,929m	1,778m	108m	1,886m	96.2%
道路築造	1,635m	1,484m	85m	1,569m	96.0%
建物移転	99棟	97棟	0棟	97棟	98.0%
使用収益開始	30,865㎡	22,749㎡	3,959㎡	26,708㎡	86.5%

※道路築造の全体計画は鶴瀬駅東通線を含む。

※建物移転数量は移転完了年度ベース、また所有者施工分を含む。

2 元金の償還状況

(単位 円)

借入先	令和4年度末 地方債現在高	令和5年度 元金償還額	令和5年度 借入額	令和5年度末 地方債現在高
財政融資資金	327,960,643	25,963,709	0	301,996,934
銀行等	1,078,123,772	149,858,444	27,400,000	955,665,328
合計	1,406,084,415	175,822,153	27,400,000	1,257,662,262

3 利子の償還状況 (単位 円)

借入先	利子償還額
財政融資資金	800,966
銀行等	1,604,488
合計	2,405,454

# 10 新型コロナウイルス感染症対応地方創生臨時交付金の使途

新型コロナウイルス感染症に対応する地方公共団体の取り組みを支援するために、新型コロナウイルス感染症対応地方創生臨時交付金が交付され、下記の事業に活用しましたのでお知らせします。

(単位 円)

所属名	事業名	内容	決算額	交付金充当額
総務課	文書管理事務事業	中小企業者への物価高騰に対する支援の郵送料	36,524	36,000
協働推進課	町会長組織運営事業	町会への物価高騰に対する支援	54,061,000	54,061,000
保育課	民間保育所等運営助成事業	民間保育所等への物価高騰に対する支援	19,755,150	12,363,000
子ども未来応援センター	子ども未来応援センター運営事業	子ども食堂への物価高騰に対する支援	1,364,400	1,364,000
高齢者福祉課	介護保険サービス事業所運営安定化給付金支給事業	介護保険サービス事業所への物価高騰に対する支援	36,003,000	36,003,000
障がい福祉課	障害福祉サービス事業所運営安定化給付金支給事業	障害福祉サービス事業所への物価高騰に対する支援	3,016,000	2,160,000
新型コロナウイルス感染症緊急生活支援対策室	電力・ガス・食料品等価格高騰重点支援給付金支給事業	住民税非課税世帯への給付金の支給	329,117,032	329,117,000
産業経済課	商工業推進事業	中小企業者への物価高騰に対する支援	7,426,448	7,426,000
農業振興課	農業経営基盤強化対策事業	農業用動力費の価格高騰に対する支援	7,580,000	7,580,000
学校教育課	情報教育推進事業	GIGAスクール構想に基づくICT支援員の派遣	47,163,600	12,383,000
学校給食センター	特別支援学校給食事業	学校給食の無償化 (R5.5~7)	1,204,800	1,204,770
	学校給食事業		113,042,000	113,039,230
合計			619,769,954	576,737,000