

広報富士見

2022

12

No.987

富士見市・セルビア共和国シャバツ市 姉妹都市提携四十周年

【特集】令和3年度一般会計決算の概要 Topics

新型コロナワクチン接種関連情報 (P6)

年末年始の休業・休館日 (P10)

写真は難波田城公園まつりに参加したセルビア共和国シャバツ市代表団のアレクサンダル・パイッチ市長(前)、ネマニャ・パイッチ議長(中央)、シャバツ・富士見友好クラブのネボイシャ・ヤンコヴィッチ会長(後)。今年の難波田城公園まつりは、10月23日の姉妹都市記念日に開催されました。代表団は10月21日～23日に市を訪れ、'22富士見ふるさと祭りなどに参加しました (P22参照)。



【令和3年度】 一般会計決算の概要

問 財政課 ☎049-257-5163

財政健全化の状況

本市独自基準(財政運営判断指標)

「富士見市健全な財政運営に関する条例」に基づく財政運営判断指標は、おおむね前年度より向上しています。

財政運営判断指標	令和2年度決算実績	令和3年度決算実績	目標値
財政力指数(※1)	0.837	0.821	0.860
経常収支比率(※2)	91.1%	87.3%	90.0%以下
財政調整基金比率(※3)	19.8%	20.0%	15.0%以上
地方債残高比率(※4)	117%	109%	120%以下
債務償還可能年限(※5)	4.3年	3.2年	4.5年以下

- (※1) 財政基盤の強さ。指数が大きいほど財政力が強い
- (※2) 財政構造の弾力性。比率が低いほど弾力性が高い
- (※3) 標準的な1年間の収入(標準財政規模)に対する財政調整基金残高の割合。比率が高いほど貯金が多い
- (※4) 標準財政規模に対する地方債残高の割合。比率が低いほど残高が小さい
- (※5) 負債総額が返済可能な規模になっているかを表す。年数が小さいほど負債が小さい

国基準(健全化判断比率)

「地方公共団体の財政の健全化に関する法律」に基づく健全化判断比率は、すべての指標で健全な数値を維持しています。

健全化判断比率	令和3年度決算実績	早期健全化基準値
実質赤字比率(※1)	-	12.28%以下
連結実質赤字比率(※2)	-	17.28%以下
実質公債費比率(※3)	2.5%	25.0%以下
将来負担比率(※4)	-	350.0%以下

- (※1) 標準財政規模に対する一般会計等(一般会計、鶴瀬駅西口土地区画整理事業特別会計、鶴瀬駅東口土地区画整理事業特別会計、公共用地先行取得事業特別会計)の実質赤字額の割合。赤字ではない場合は「-」と表記
- (※2) 標準財政規模に対する市のすべての会計の実質赤字額の割合。赤字ではない場合は「-」と表記
- (※3) 標準財政規模に対する一般会計等で負担する借入金の償還金等の割合。比率が小さいほど負債が小さい
- (※4) 標準財政規模に対する一般会計等で将来負担する負債の割合。充当可能財源が将来負担額を上回る場合は「-」と表記

債務と貯金の状況

市の債務
(市の全会計の債務残高) **329億円**
(前年度比-7億円)

市の貯金
(財政調整基金の残高) **44.7億円**
(前年度比+3.4億円)

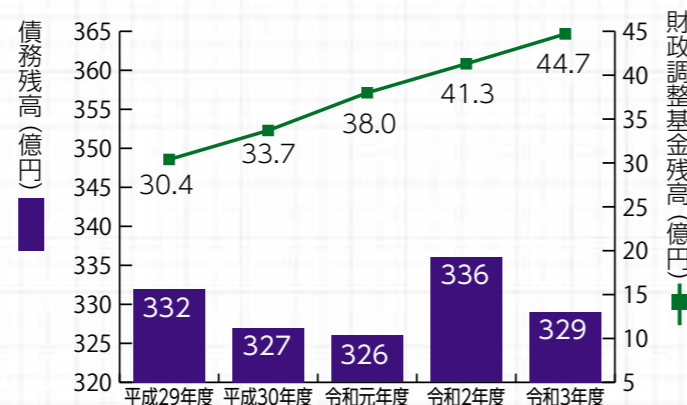

令和3年度の歳入・歳出

歳入(収入)は前年度と比べて80億1,044万287円減の401億7,795万7,738円、歳出(支出)は前年度と比べて92億5,794万9,877円減の378億656万8,620円となりました。翌年度に繰り越す財源を除いた実質収支は、14億9,363万2,795円の黒字となりました。

歳入(収入)の主な特徴

- 市税収入は、固定資産税の減などにより、前年度に比べ1.4億円の減
- 地方譲与税等は、地方消費税交付金の増などにより、前年度に比べ3.8億円の増
- 国・県支出金は、特別定額給付金に係る補助金や新型コロナウイルス感染症対応地方創生臨時交付金の減などにより、前年度に比べ89.4億円の減

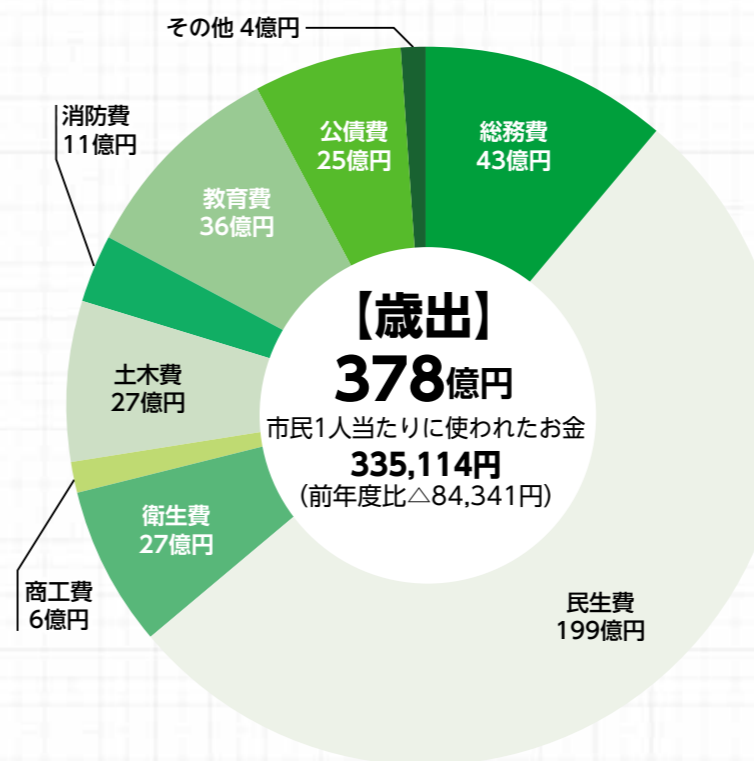
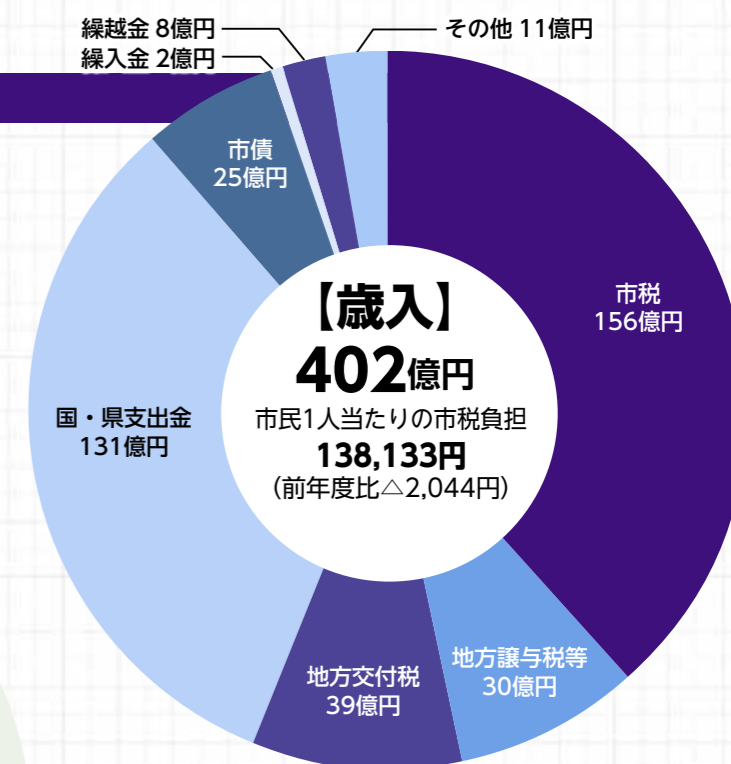

歳出(支出)の主な特徴

- 民生費は、特別定額給付金やひとり親世帯臨時特別給付金の減などにより、前年度に比べ82.6億円の減
- 土木費は、岡川排水機場整備工事費の減などにより前年度に比べ4.9億円の減
- 教育費は、GIGAスクール構想に伴う基盤整備やパソコン購入費の減などにより、前年度に比べ9億円の減

地方消費税交付金(社会保障财源化分)の使いみち

地方消費税交付金のうち社会保障财源化分の13億2,403万3千円は、次の経費に使用しました。

社会福祉関係(子育て、高齢者福祉など)	791,009,000円
社会保険関係(国民健康保険、介護保険など)	459,044,000円
保健衛生関係(疾病予防、医療体制確保など)	73,980,000円
計	1,324,033,000円

誰もが元気に生き生きとした生活を送ることができる取組み

- 母子に対する切れ目のない支援の実施
▶566万円
- 乳がん検診の推進
▶722万円
- 産前産後サポート事業の実施
▶71万円
- 禁煙治療への補助
▶2万円



こんにちは赤ちゃん事業



ママのリラックスタイム

市民の生命・財産を守る取組み

- 成年後見制度の利用促進
▶697万円
- 水谷東3丁目地内公園用地の取得
▶3,770万円
- 空家の改修や利活用、除去などの促進
▶142万円
- 小中学校体育館空調設備の設計の実施
▶755万円
- 非常時用備蓄食料「救給カレー」の購入
▶288万円



成年後見制度の利用促進



小中学校体育館の空調設備

新型コロナウイルス感染症への取組み

- 新型コロナワクチン接種体制の整備
▶6億4,850万円
- プレミアム付商品券の発行
▶1億9,789万円
- 市内小規模事業者などへの支援
▶2億6,400万円
- 避難所の感染症対策物品などの購入
▶1,356万円
- 公共施設の自動水栓化
▶1,865万円
- 非課税世帯などへの給付金の支給
▶7億9,855万円
- 生活困窮者自立支援金の支給
▶3,206万円
- 保育施設や放課後児童クラブなどの従事者に対する慰労金の支給
▶9,270万円
- 自宅療養者および濃厚接触者に対する支援品の支給
▶961万円



新型コロナワクチンの接種



プレミアム付商品券

第6次基本構想・第1期基本計画に基づく取組み

- 鶴瀬駅東口駅前広場の整備
▶4,046万円
- 文化芸術によるまちづくり補助金の交付
▶72万円
- つるせ台小学校校庭の芝生化
▶4,492万円
- 保育施設整備工事への補助
▶1億6,947万円
- 公園遊具の改修
▶7,053万円

芝生が整備されたつるせ台小学校の校庭



- 中小企業者に対する相談支援
▶116万円
- 小中学校への大型液晶モニターの設置
▶1,422万円



小中学校に整備された大型液晶モニター

令和3年度に取り組んだ 主な事業

令和3年度は、第6次基本構想に掲げる理想の「未来」である「充実した日々」の実現に向けた取組みを着実に進めるため、市民の生命・財産を守る取組み、誰もが元気に生き生きとした生活を送ることができる取組み、市のポテンシャルを活かした取組みなどを実施しました。

また、令和2年度に引き続き新型コロナウイルス感染症対策を積極的に講じたほか、東京2020オリンピック・パラリンピック競技大会に関連した各種取組みを実施しました。

市のポテンシャルを活かした取組み

- 緑の散歩道「関沢」の用地取得
▶1億1,920万円
- シティプロモーションの推進
▶461万円
- 富士見ブランドへの支援
▶76万円
- 東京2020オリンピック・パラリンピック競技大会の取組み
▶3,492万円



市をPRする電車広告



セルビア共和国レスリング選手団のオリンピック事前キャンプ



オリンピック聖火リレー

発熱などの症状
があり医療機関
をお探しの方



【11月9日現在】

新型コロナウイルスワクチン接種関連情報

健康増進センター 新型コロナウイルスワクチン接種推進グループ ☎049-252-3771
富士見市ワクチン接種コールセンター ☎049-252-0777・049-252-0888

※電話番号のかけ間違いにご注意ください。

新型コロナウイルスの感染者数が増加傾向にあります。引き続き感染防止対策にご協力をお願いします。



Web予約
24時間対応



電話予約

月～日曜・祝日午前8時30分～午後5時(年末年始を除く)
富士見市ワクチン接種コールセンター
☎049-252-0777・049-252-0888



初回接種(1・2回目)を完了した12歳以上の方へ オミクロン株対応2価ワクチンについて



3回目以降のワクチン接種に使用するファイザー社製オミクロン株対応ワクチンは、BA.1対応型からBA.4-5対応型へ切り替わりました。3～5回目の接種券をお持ちで、オミクロン株対応ワクチンを1度も接種していない方は、お手元の接種券で予約できます。

※オミクロン株対応ワクチンはBA.1対応型、BA.4-5対応型にかかわらず**1人1回**の接種となります。

ワクチンの種類	対象年齢	前回接種からの間隔
ファイザー社製(従来株およびオミクロン株BA.4-5に対応)	12歳以上	3か月以上
モデルナ社製(従来株およびオミクロン株BA.1に対応)	18歳以上	※短縮されました。



市内実施医療機関



広域集団接種会場
(モデルナ社製)

初回接種が済んでいない方へ

初回接種(1・2回目)に使用する従来型ワクチンは、年内で国からの供給が終了する予定です。オミクロン株対応2価ワクチンは、初回接種が完了しないと接種できません。年末年始の流行に備え、早めの接種を検討してください。

乳幼児(生後6か月～4歳)の接種を開始しました



乳幼児(生後6か月～4歳)の新型コロナウイルスワクチンが国において薬事承認され、市内医療機関でも接種を実施しています。なお、**接種券の発行には申請が必要**です。

使用するワクチン ファイザー社製乳幼児用ワクチン

※オミクロン株対応ではありません。

接種回数 3回

接種間隔 2回目接種：1回目接種から原則3週間

3回目接種：2回目接種から8週間以上

接種券の申請

次のいずれかの方法で申請してください。

- 市ホームページの申請フォームから
- 市ホームページまたは健康増進センターにある接種券発行申請書に記入し、郵送、FAXまたは直接

- 合計3回の接種の途中で5歳の誕生日を迎えた場合も、3回目まで同じ乳幼児用ワクチンを接種します。
- 接種期間は令和5年3月31日(金)までの予定です。期間中に3回の接種を終えるには、1月上旬までに1回目の接種を行う必要があります。保護者の方はお子さんのワクチン接種をご検討ください。



自宅療養者への支援物資セットのお届けを終了します

健康増進センター ☎049-252-3771

市で実施している新型コロナウイルスに感染した自宅療養者への支援物資セットのお届けは、12月5日(月)の受付をもって終了します。平時からご自身で食料品などの備蓄をしておくとう安心です。

市内の接種状況(11月7日現在) 接種率は接種対象者を基準としています。

12歳以上	1回目	2回目	3回目	オミクロン株対応ワクチン	5～11歳	1回目	2回目	3回目
接種率	88.0%	87.5%	71.6%	3.5%	接種率	23.8%	22.2%	5.2%

※オミクロン株対応ワクチンの接種者は、3回目にも重複計上されています。

★50th★
ふわっぴー10周年
記念郵便ポスト

☎ シティプロモーション課 ☎049-256-7894

市制施行50周年とふわっぴー誕生10周年を記念して、市内7か所の郵便ポストをふわっぴーのイラストでラッピングします。また、市役所前の郵便ポストにはふわっぴーの立体造形物を設置します。

お近くにお出かけの際はぜひご覧ください。

設置時期 12月下旬

設置場所 市役所前郵便ポスト、市内3駅の東口・西口前郵便ポスト

※詳しくは市ホームページをご覧ください。

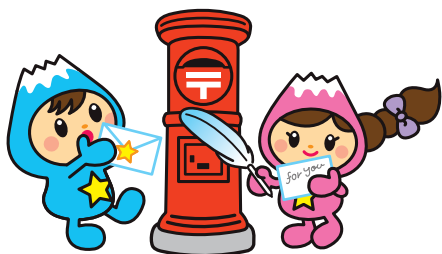

i 市の各種サービスや手続きなどを掲載
富士見市市民便利帳

☎ 秘書広報課 ☎049-256-9535

■ 12月上旬から順次全戸配布
します(無料)

市民便利帳(市制施行50周年記念号)を新たに発行しました。お手元に保管して、日常生活のガイドブックとしてご利用ください。

なお、市民便利帳は市と(株)サイネックスの官民協働事業で発行し、作製や配布費用などは、すべて広告収入で賄いました。ご協力いただきました事業者様に心より感謝申し上げます。

※12月中に市民便利帳が届かない場合は、下記へお問い合わせください。

配布に関する問合せ (株)サイネックス埼玉支店

☎048-643-7120(月～金曜午前9時～午後5時、祝日・年末年始を除く)

掲載内容は原則令和4年12月1日時点の情報を基準とし、2年間の使用を予定しています。行政情報については、各担当課へお問い合わせください。



清酒純米吟醸「縄文海進」を販売します
12月16日は「縄文海進の日」

☎ 富士見市商工会 ☎049-251-7801 産業経済課 ☎049-257-6827

清酒純米吟醸「縄文海進」は、国指定史跡である水子貝塚が今から約6000年前の縄文海進(海面が現在よりも高く内陸部に達していた現象)時に営まれた貝塚であることから、その歴史のように永く愛されるよう願いを込め、名付けられたお酒です。

縄文海進販売店の会では、市民の皆さんに一層の愛着を持っていただけるよう、今から84年前の1938年12月16日に水子の貝塚発掘調査が開始されたことにちなみ、12月16日を「縄文海進の日」として、毎年同日に販売を開始します。

2,300本限定販売

清酒純米吟醸「縄文海進」

12月16日(金)販売開始(予約可)

富士見市産米「彩のきずな」を100%使用

価格(税込み)

1.8ℓ: 2,370円 / 720mℓ: 1,250円

販売店 縄文海進販売店の会加入店

※酒粕も数量限定で販売します。



～お酒は20歳になってから～

【縄文海進取扱店募集中】

詳しくは富士見市商工会までお問い合わせください。

i 年末年始の休業・休館日

出生・死亡・婚姻など戸籍に関する届出は、警備員室(本庁舎地下1階の職員通用口)で受け付けます。

施設など	休業・休館日	備考
市役所、各出張所、健康増進センター、子ども未来応援センター、ファミリー・サポート・センター、市民福祉活動センター「ぱれっと」	12/29(木)~1/3(火)	
各公民館、鶴瀬コミュニティセンター、鶴瀬西交流センター(臨時休館中)、針ヶ谷コミュニティセンター、みずほ台コミュニティセンター、ふじみ野交流センター、ピアザ☆ふじみ		<ul style="list-style-type: none"> 3月分利用申込受付：1/5(木)9:00から インターネットでの仮予約開始：1/6(金) 鶴瀬コミュニティセンターホール 7月分利用申込受付：1/5(木)10:00から
老人福祉センター(びん沼荘)		4月分利用申込受付(団体)：1/4(水)9:00から
水子貝塚資料館、難波田城資料館		公園は無休(開園時間 9:00~17:00)
市民総合体育館、運動公園、第2運動公園、びん沼公園(ミニ野球場)		<ul style="list-style-type: none"> 運動公園などの2月分利用申込受付：1/4(水)8:50から 市民総合体育館4月分利用申込受付：1/6(金)8:50から ※市民総合体育館で抽選会を行います。
市内循環バス(ふれあい号)、デマンドタクシー		デマンドタクシー電話連絡受付：1/4(水)8:30から
富士見市ワクチン接種コールセンター		Web予約は無休
関沢児童館、諏訪児童館(ぱれっと内)、ふじみ野児童館(ピアザ☆ふじみ内)	12/28(水)~1/3(火)	
図書館(分館含む)	12/28(水)~1/4(水)	休館中の返却は、各図書館のブックポストへ
キラリ☆ふじみ		利用申込受付：1/5(木)9:00から

※鶴瀬西交流センターは空調設備更新工事などのため、令和5年2月末まで臨時休館中です。
 ※年末年始の緊急時などの医療機関は24・25ページをご覧ください。

🗑️ 年末年始のごみ・資源の収集

☎ 環境課 ☎049-252-7100

年末年始の収集日は下表のとおりです。
 年末年始はごみが大量に出されるため、通常よりも収集に時間がかかります。



■ 可燃ごみ

収集日	年末最終日	年始開始日
月・木曜	12月29日(木)	1月5日(木)
火・金曜	12月30日(金)	1月6日(金)
水・土曜	12月28日(水)	1月4日(水)

ダンボールや新聞紙・雑誌などは分別して資源ごみとして出してください。

■ 資源プラスチック

収集日	年末最終日	年始開始日
水曜	12月28日(水)	1月4日(水)
木曜	12月29日(木)	1月5日(木)
金曜	12月30日(金)	1月6日(金)

年末年始のごみ収集は、「富士見ごみ分別アプリ」でもお知らせします。



■ ビン、カン、不燃ごみ、ペットボトル、紙布類、有害ごみ

収集日	年末最終日	年始開始日
月曜	12月26日(月)	1月 9日(祝)
火曜	12月27日(火)	1月10日(火)
水曜	12月28日(水)	1月 4日(水)
木曜	12月29日(木)	1月 5日(木)
金曜	12月30日(金)	1月 6日(金)
土曜	12月24日(土)	1月 7日(土)

粗大ごみの富士見環境センターへの持込み ※要予約(粗大ごみ受付センター ☎0570-001-530)

とき 年末：12月30日(金)まで 年始：1月4日(水)から

搬入件数 平日：40件 土曜：20件

搬入できるもの 粗大ごみまたは可燃ごみ・不燃ごみ・資源ごみのいずれか一方

申込方法 搬入日の1週間前から平日午前8時30分~午後5時に電話で予約してください。

(12月24日(土)は19日(月)から、年末は28日(水)午後4時まで受け付けます)



大規模改修工事のため、左記のとおり搬入件数などに制限があります。



令和5年2月16日(木)～3月15日(水)の

市の申告会場での申告には事前予約が必要です

☎ 税務課 ☎049-252-7116

令和4年分(令和5年度)の所得税の確定申告および市・県民税の申告について、ご自身での作成が困難で、対面での作成が必要な方は市の申告会場で申告が可能です。インターネットまたは往復はがきでの事前予約が必要です。予約方法など詳しくは、広報『富士見』令和5年1月号または市ホームページをご覧ください。

■ 市の申告会場で申告する場合の注意事項

- 右記の申告は市の申告会場では受け付けできません。
- 医療費控除の明細書・収支内訳書は、申告会場で作成代行はできません。事前に作成してください。

医療費控除の明細書

医療費控除を受けるには、医療費控除の明細書の添付が必要です。



収支内訳書

営業、不動産、農業所得がある方は、収支内訳書が必要です。詳しくは川越税務署(☎049-235-9411)へお問い合わせください。なお、ご自身での作成が難しい場合は、税理士への委託や青色申告会へ加入して作成指導を受けることなどをご検討ください。

市の申告会場で受付できない所得税の確定申告

対面での作成が必要な方は、川越税務署で申告してください。

配当所得の申告／青色申告／雑損控除(災害関連など)／住宅借入金等特別控除／特定増改築・住宅特定改修・住宅耐震改修・認定住宅の控除申告／土地・建物・株式の譲渡、退職、先物取引等の分離課税申告／特定支出控除の申告／更正の請求、修正申告、過年分の申告をされる方／給与や年金の源泉徴収票がない方や報酬などの支払調書がない方

※そのほか、複雑な申告や税務署の判断を要する内容は受け付けできません。

電子申告や郵送による提出にご協力を

パソコン・スマートフォンからの電子申告(所得税の確定申告のみ)や郵送による提出にご協力ください。

■ 市・県民税の申告書を郵送します

前年に市・県民税申告書を提出した方などには、申告書を令和5年1月下旬に郵送します。お手元に届きましたら、必要書類を同封し、郵送でご提出ください。

郵送先 〒354-8511 (所在地は記載不要)

富士見市役所税務課市民税係

「市県民税申告書作成・税額試算システム」をご利用ください

必要事項を入力して、申告書の作成・印刷などができます。

※令和4年分(令和5年度)申告書の作成は令和5年1月下旬からを予定しています。



事業を営んでいる皆さんへ

償却資産(固定資産税)の申告

☎ 税務課 ☎049-252-7117

新型コロナウイルス感染拡大防止のため、郵送またはeLTAXによる申告にご協力ください。



申告が必要な方 令和5年1月1日現在で市内に償却資産(事業用資産)を所有している方

提出期限 令和5年1月31日(火)

※申告書類は12月上旬に郵送します。届かない場合はご連絡ください。

※新たに償却資産を所有した方や事業再開などで申告書類が届いていない方も、該当する償却資産を所有している場合は申告が必要です。



償却資産とは

土地・家屋以外の事業用資産で、その減価償却額(費)が、法人税法または所得税法上の規定による所得の計算上、損金または必要経費に算入されるものです。

償却資産(例)

各業種共通	門、扉、外構、ネオンサイン、ロッカー、エアコン、パソコン、コピー機など
小売業	店舗内装、看板、陳列棚、陳列ケース、冷凍庫、冷蔵庫、レジスターなど
不動産貸付業	緑化施設などの外構、舗装路面(アスファルト舗装など)、受変電設備、中央監視制御装置、広告塔、集合郵便受け、駐車場装置(機械装置)など
農業	田植機、耕運機、コンバインなどの収集機、野菜洗浄機、乾燥機、加温機など
飲食業	店舗内装、看板、テーブル、イス、自動販売機、カラオケ機器、厨房設備など
建設業	ブルドーザー、パワーショベル、ミキサー、発電機など

i 都市計画変更に関する縦覧

☎ まちづくり推進課 ☎049-257-8455

富士見上南畑地区の都市計画の変更案について区域内の土地の所有者、利害関係を有する方からの意見を伺うため、縦覧を実施します。



■ 都市計画の変更の構想(原案)の縦覧

とき 12月6日(火)~20日(火)午前8時30分~午後5時15分
(土・日曜を除く)

場所 まちづくり推進課(市ホームページからも閲覧可)

内容 富士見都市計画 地区計画の変更原案(市決定)

■ 意見書の提出

対象 区域内の土地の所有者、利害関係を有する方

提出方法 12月27日(火)午後5時15分(必着)までに直接または郵送で提出してください。

宛先 〒354-8511(所在地は記載不要) 富士見市役所まちづくり推進課

※意見書の用紙は、市ホームページ、まちづくり推進課にあります。



i 人権擁護委員に委嘱

☎ 人権・市民相談課 ☎270

山岸仁史氏が人権擁護委員として法務大臣から委嘱されました。

主に市民相談員として、人権擁護に関わる活動に従事します。



山岸 仁史 氏

生活にお困りの方の相談窓口

☎ 生活サポートセンター☆ふじみ ☎049-265-6200

仕事や健康、生活費などでお困りの方へ解決に向けた支援を行います。生活資金、フードバンク、住居確保給付金などの相談も受け付けています。

生活サポートセンター☆ふじみ

鶴瀬西2-4-19(平日午前8時30分~午後5時)

※窓口相談は電話予約が必要です。



※生活保護に関する相談は福祉政策課保護第1・2係(☎049-252-7103)で受け付けています。

i 富士見市「家庭の日」ポスターコンクール入賞者

☎ 生涯学習課 ☎049-252-7138

「毎月第3日曜日は家庭の日」の普及のため市内の小学校・特別支援学校からポスターの募集を行いました。応募総数552点の中から青少年育成推進員の会で選ばれた作品を紹介します(敬称略)。

入賞作品は「家庭の日」のポスターに使用され、市内公共施設や学校などに掲示されます。

■ 最優秀賞

[1・2年生の部]



和田 愛理(諏訪小2年)

[3・4年生の部]



小森 千彩(鶴瀬小3年)

[5・6年生の部]



木村 篤人(水谷小6年)

■ 優秀賞

[1・2年生の部]

鈴木 快青(みずほ台小1年)
須田 遥(鶴瀬小2年)

[3・4年生の部]

中内 咲希(鶴瀬小3年)
瀧澤 咲智(ふじみ野小4年)

[5・6年生の部]

石崎 紬(勝瀬小5年)
高橋 まどか(勝瀬小6年)

ご案内

募集

子育て

学

イベント

市民伝言板

くらしのリユース



ご案内

介護支援ボランティア

介護保険施設などでボランティア活動を行い、活動の時間と回数に応じてスタンプを押してもらいます。ためたスタンプは活動の翌年度にポイントとなり、特典と交換することができます。詳しくは説明会にご参加ください(申込不要)。



説明会 いずれも午前10時

とき	場所
12/ 1 (木)	市民福祉活動センター「ぱれっと」
R5. 1/11(水)	健康増進センター

※2月以降も説明会があります。

対象 市内在住の65歳以上で、介護保険の要介護・要支援の認定を受けていない方

☎富士見市社会福祉協議会
☎049-254-0747

12月3日～9日 障害者週間

広く障がい者の福祉についての関心と理解を深め、障がい者が社会、経済、文化などあらゆる分野の活動に積極的に参加する意欲を高めることを目的としています。

市では、障がいについて理解を深めるための「あいサポーター研修」を定期的を開催しています。ぜひご参加ください(P17参照)。

☎障がい福祉課
☎049-252-7101

税務署からのお知らせ

☎川越税務署 ☎049-235-9411(自動音声案内)

青色・白色申告決算説明会など

青色申告、白色申告および消費税の申告が必要な方を対象に収支内訳書などの作成方法や注意点などについて、下表のとおり説明会を行います。

※駐車場に限りがあるため、公共交通機関をご利用ください。

インボイス制度説明会

日程など詳しくは下記コードからご覧ください。



とき	場所	内容
12月 5 日(月)	川越税務署 (川越市並木452-2)	<ul style="list-style-type: none"> 青色申告決算(不動産所得) インボイス制度ほか
		<ul style="list-style-type: none"> 青色申告決算(事業所得) インボイス制度ほか
12月 6 日(火)	川越市南公民館 (ウェスタ川越) (川越市新宿町1-17-17)	消費税説明会 (一般・簡易課税)
		<ul style="list-style-type: none"> 白色申告決算(事業所得) インボイス制度ほか
12月 8 日(木)	川越市南公民館 (ウェスタ川越) (川越市新宿町1-17-17)	<ul style="list-style-type: none"> 青色申告決算(事業所得) インボイス制度ほか
		<ul style="list-style-type: none"> 青色申告決算(不動産所得) インボイス制度ほか
12月 9 日(金)	川越市南公民館 (ウェスタ川越) (川越市新宿町1-17-17)	<ul style="list-style-type: none"> 白色申告決算(不動産所得) インボイス制度ほか
12月15日(木)	キラリ☆ふじみ	<ul style="list-style-type: none"> 青色申告決算(事業所得) インボイス制度ほか

障害者用駐車場マナーアップ キャンペーン

障害者用駐車場は必要な人のために空けておきましょう

障害者用駐車場

車いす使用者や、体の不自由な高齢者、障がい者など、車の乗り降りや移動に配慮が必要な人のための、幅の広い駐車区画のことです。必要な方がいつでも駐車できるよう、ご理解とご協力をお願いします。

マナーアップキャンペーン強調期間(12月9日まで)

商業施設などで啓発ポスターの掲示や、店内放送の呼びかけなどの取組みを実施します。

※詳しくは県ホームページをご覧ください。



☎県福祉政策課
☎048-830-3391



行政書士による無料相談会

相続、遺言、成年後見、各種許認可などについて相談できます。

※要予約。秘密は守られます。

とき 12月17日(土)

午前10時～午後4時

場所 ピアザ☆ふじみ

問・申込先 埼玉県行政書士会東入間支部(担当：加藤)

☎049-290-4205



12月の納期限

12月26日(月)までに納付をお願いします。

■固定資産税・都市計画税(第3期)

■国民健康保険税(第6期)

☎収税課 ☎049-252-7119

■介護保険料(第6期)

☎高齢者福祉課 ☎049-252-7107

■後期高齢者医療保険料(第6期)

☎保険年金課 ☎049-252-7114

12月1日～14日 冬の交通事故防止運動

人も車も自転車も

安心・安全 埼玉県

重点目標

- 夕暮れ時と夜間における歩行者・自転車の交通事故防止
- 横断歩道における歩行者優先の徹底
- 飲酒運転の根絶および危険運転の防止

夕暮れ時と夜間における歩行者・自転車の交通事故防止

交通事故は、夕暮れ時や夜間の時間帯に多く発生する傾向があります。外出時は反射材を身につけ、明るく目立つ色の衣服を着用しましょう。



横断歩道における歩行者優先の徹底

交通事故死者のうち、歩行者の占める割合が高いことから、車両の運転者は、常に歩行者への思いやりの意識を持って、横断歩道における歩行者優先を徹底しましょう。



飲酒運転の根絶・危険運転の防止

飲酒運転は「しない、させない、ゆるさない」を合言葉に、飲酒運転を根絶しましょう。

「あおり運転」は重大な交通事故につながる悪質な犯罪です。絶対にやめましょう。思いやりと譲り合いの気持ちを持った運転を心がけましょう。



岡協働推進課

☎049-252-7121

12月4日～10日 人権週間

法務省と全国人権擁護委員連合会は、12月4日～10日を「人権週間」と定め、さまざまな啓発活動を行っています。

お互いの人権を尊重する人権尊重社会の実現に向けて、この機会に人権について考えてみませんか。

部落差別の解消に向けて

情報化の進展に伴い部落差別に関する状況の変化が生じていることを踏まえ、平成28年12月に部落差別のない社会の実現を目的とした「部落差別の解消の推進に関する法律」が公布・施行、また令和4年7月には「埼玉県部落差別の解消の推進に関する条例」が公布・施行されています。

部落差別は、日本社会の歴史的過程で形づくられた身分制度に由来するもので、今もなお、人の心の中にある差別意識により、日常生活の上でさまざまな差別を受けるなど、基本的人権の侵害に関わる人権問題です。

私たち一人ひとりが、部落差別を正しく理解し、差別を解消しようという強い意志を持つことが大切です。



岡人権・市民相談課 ☎☎270

12月10日～16日 北朝鮮人権侵害問題啓発週間

北朝鮮による拉致問題の解決には、「拉致は許さない」という皆さん一人ひとりの声が大きき力となります。拉致問題をご理解いただき、関心を一層高めていただくようお願いします。

岡県社会福祉課

☎048-830-3277

若者就職面接会

とき 12月13日(火)午後1時30分～3時30分(受付：午後1時～3時)

※無料、予約不要

場所 ウェスタ川越

対象 正社員を希望するおおむね34歳までの方

参加企業 川越地域の企業20社(予定)

持ち物 履歴書、ハローワークカード

問・申込先 ハローワーク川越

☎049-242-0197(31#)

SAITAMA出会いサポートセンター(恋たま)出張登録会

県の公的な結婚支援センター「SAITAMA出会いサポートセンター(恋たま)」が、富士見市で出張登録会を行います。



とき 令和5年1月13日(金)午前10時～午後4時(正午～午後1時を除く)

場所 市役所本庁舎

対象 次のすべてに該当する方

- 結婚を希望し、自ら婚活の意思がある20歳以上の独身男女
- 県内在住、在勤、または近い将来埼玉県へ移住をお考えの方
- 電話回線のあるスマートフォンをお持ちの方

定員 10人(1人30分、申込順)

会費 16,000円(税込。2年間有効)
※市内在住または勤務先が会員団体の方は11,000円

申込 「恋たま」ホームページで入会申込と予約登録をしてください。



岡SAITAMA出会いサポートセンター事務局 ☎048-789-7721

育てよう・広げよう人間尊重の心 令和4年度人権標語優秀作品

岡生涯学習課 ☎049-252-7138

市内の小中学校から募集を行い、富士見市人権教育推進協議会で選ばれた作品を紹介します(敬称略)。

- | | | | |
|-------|----------|-------|----------------|
| いじめだめ | されていやなこと | してはだめ | (南畑小5年 嶋田結羽) |
| 感じ方 | みんなちがうこと | わすれずに | (つるせ台小5年 近藤みと) |
| いじめはね | 相手も自分も | 傷つける | (本郷中1年 高清水紗弓) |
| みんな違う | その人だけの | 光る個性 | (西中1年 岩舘美佳) |

ご案内

募

集

子育て

学

イベント

市民伝言板

くらしのリユース



ご案内

プライバシーを守ります 住民票の写しなどの第三者交付に係る本人通知制度

住民票などの不正取得により、皆さんのプライバシーが侵害されることを防ぐため、住民票の写しや戸籍謄本などを本人の代理人や第三者に交付したとき、事前登録したご本人へ通知する制度です(無料)。

対象 市内に住民登録、本籍のある方

登録方法 本人確認書類(マイナンバーカード、運転免許証、パスポートなど)を持参し、市民課または出張所で登録してください。

問市民課 ☎049-252-7111

市指定給水装置工事事業者 (新規)のお知らせ

給水装置 工事事業者	所在地・電話番号
(株)ワースハンド	神奈川県海老名市 東柏ヶ谷1-14-29 橘ビル202 ☎046-292-7155
(株)深谷設計設備	さいたま市北区别 所町38-10 ☎048-783-4090

問水道課 ☎049-257-8976

つきいち～臨時農産物直売所～

毎月第3火曜に、富士見市産の新鮮野菜・米・みそなどの加工品を販売します。



※買い物袋をご持参ください。

とき 12月20日(火)

午前10時～午後0時30分

場所 市役所正面駐輪場

販売者 富士見市農業研究団体連絡協議会

問農業振興課 ☎049-257-6987

エコライフDAY・WEEK埼玉

簡単なチェックシートを使い、省エネ・省資源など環境に配慮した日を過ごし、ライフスタイルを見直すきっかけをつくる取組みです。

詳しくは県ホームページをご覧ください。



※削減できた二酸化炭素量が計算できます。

問環境課 ☎049-252-7129



介護予防・日常生活圏域ニーズ調査、在宅介護実態調査にご協力を

令和6～8年度を計画期間とする第9期高齢者保健福祉計画の策定に向けて、高齢者の皆さんの実態調査を実施します。

11月末ごろに調査票を郵送しますのでご協力をお願いします。

調査対象

介護予防・日常生活圏域ニーズ調査

65歳以上の方で、要介護認定を受けていない方や事業対象者・要支援認定(要支援1・2)を受けている方の中から無作為に抽出した5,000人

在宅介護実態調査

在宅で生活しながら要介護(要支援)認定を受けている方の中から抽出した500人

問高齢者福祉課

☎049-252-7107

労働力調査を実施しています

総務省統計局では、埼玉県を通じて毎月労働力調査を実施しています。

この調査は、全国の世帯から無作為に選定した約4万世帯のうち15歳以上の方を対象に、就業・不就業の状態を調査します。

この調査から得られるデータは、雇用失業対策などの企画・立案をするうえで重要な指標として利用されます。

対象の世帯には、統計調査員が伺いますのでご協力をお願いします。

問県統計課 ☎048-830-2314

テレビで市の情報を発信しています

問秘書広報課 ☎049-256-9535

テレ玉市町村データ放送サービス
市のイベントや行政情報、防災情報などをテレビで見ることができます。

視聴方法

①チャンネルをテレ玉(地デジ3ch)に合わせる

②リモコンのdボタンを押す

③画面左下の一覧から「富士見市からののお知らせ」を選び、リモコンの決定ボタンを押す

※dボタンの位置はリモコンにより異なります。

※テレビの地域設定が必要です。「市町村からののお知らせ」と表示された場合は、そちらを選択してください。データ放送に未対応のテレビは利用できません。



テレ玉画面(イメージ)





募集

学校給食仕分員 (会計年度任用職員)

小中学校で配送された給食の仕分け作業を行います。

人数 1人

時間 週5日 1日2時間

期間 令和5年3月まで(更新可)

報酬 時間額994円

※未経験者可

※応募方法など詳しくはお問い合わせください。

問・申込先 学校給食センター

☎049-252-2881



ご案内

消費者ホットライン188 (いやや!)

188(局番なし)にダイヤルすると、全国どこからでも最寄りの消費生活センターなどに繋がります。

消費者トラブルでお困りの方はぜひご利用ください。

※原則毎日利用可(年末年始を除く)



消費者庁
ホームページ

相談事例

- ・悪質商法などの被害
- ・製品・食品やサービスによる事故
- ・産地の偽装、虚偽の広告などについて

問消費生活センター

☎049-252-7181



消費者庁 消費者ホットライン 188
イメージキャラクター「イヤヤン」

子育て健康ガイド

子育て応援情報モバイルサイト
「スマイルなび」



問・申込先 子ども未来応援センター **☎049-252-3774 FAX049-252-3772**
※聴覚障がいの方はファックスでお申し込みください。

予要予約 **受**受付時間 **対**対象 **場**場所 **内**内容 **定**定員 **持**持ち物
申申込み **主**主催 **他**その他

事業名	とき	詳細
予 もぐもぐ 離乳食教室	12月16日(金) 10:00~11:15	受 9:45~10:00(保育利用の方は9:30~9:45) 対 おおむね生後3~8か月児のいる保護者 場 ピアザ☆ふじみ 内 離乳初期~中期の進め方、調理のデモンストレーション(試食なし)、質問タイム 定 15人(申込順) 持 母子健康手帳、筆記用具(保育利用の場合はお子さんに必要なもの) 申 12月5日(月)8:30から電話で ※保育あり(生後3~8か月児、10人(申込順))
予 ニコニコ◎ 子どものごはん 展示&相談室	展示 12月7日(水) ・13日(火)・14日(水) ・20日(火) 13:00~15:00	対 乳幼児の保護者 場 健康増進センター 内 離乳後期(生後9か月)からの幼児食のポイントを展示(試食なし) ※12か月児・1歳6か月児・3歳児健診と同じ日程で行います。健診対象児の保護者は予約不要
	相談 12月15日(木) 10:00~12:00	対 おおむね生後5か月~3歳児の保護者 場 ピアザ☆ふじみ 内 管理栄養士による、お子さんの食事の悩みに対する個別相談 定 4人(申込順) 持 母子健康手帳
4か月児健診	12月6日(火)	受 個別通知参照 場 健康増進センター 対 令和4年7月1日~7月15日に生まれた子
	12月21日(水)	受 個別通知参照 場 健康増進センター 対 令和4年7月16日~7月31日に生まれた子
12か月児健診	12月7日(水)	受 個別通知参照 場 健康増進センター 対 令和3年11月16日~12月8日に生まれた子
	12月20日(火)	受 個別通知参照 場 健康増進センター 対 令和3年12月9日~12月31日に生まれた子
1歳6か月児健診	12月13日(火)	受 個別通知参照 場 健康増進センター 対 令和3年3月19日~4月14日に生まれた子
3歳児健診	12月14日(水)	受 個別通知参照 場 健康増進センター 対 令和元年6月生まれの子
予 乳児相談室	12月22日(木) 10:00~11:30	受 9:40~10:00 対 1歳までのお子さん(第一子)とお母さん 場 みずほ台コミュニティセンター 内 ワンポイント保健情報、育児相談、グループトーク、母乳相談 ※母乳相談のみ第二子以降も可。助産師・管理栄養士・保健師の相談もあります。 持 母子健康手帳、バスタオル、そのほかお子さんに必要なもの
予 母乳相談室	12月15日(木) 10:00~11:30	対 1歳ごろまでのお子さんとお母さん 場 ピアザ☆ふじみ 内 助産師による個別相談 ※母乳マッサージは実施しません。 定 3人(申込順) 持 母子健康手帳、バスタオル、そのほかお子さんに必要なもの
予 はじめてのパパの 子育てサロン	12月10日(土) 10:00~11:30	受 9:50~10:00 対 1歳までのお子さん(第一子)とお父さん 場 針ヶ谷コミュニティセンター 内 はじめての育児、パパ同士の情報交換と交流 持 母子健康手帳、そのほかお子さんに必要なもの
予 ママのリラックス タイム	12月1日(木) ・2日(金)・16日(金) ①10:00~12:00 ②13:30~15:30	対 妊婦、1歳ごろまでのお子さんとお母さん 場 健康増進センター 内 お母さんのリラックス、子育て経験者によるお子さんの見守り 定 各5組程度(申込順) 持 バスタオル、そのほかお子さんに必要なもの 他 健診日は送迎バスあり(要予約) ※左記日程のほか、4か月児・12か月児健診と同じ日でも行います。

乳幼児健診
専用バス運行表

鶴瀬コース 水谷コース

ご案内

募集

子育て

学ぶ

イベント

市民伝言板

くらしのリユース

ご案内

募集

子育て

学

イベント

市民伝言板

くらしのリユース



学ぶ

食文化講座「イタリア料理」

家庭でもできる簡単な料理をプロに学びます(持ち帰り)。

とき 12月17日(土)午後1時～3時

場所 ふじみ野交流センター

定員 10人(申込順)

講師 東海林泉氏(イタリア料理研究家)

費用 1,000円(材料代)

申込 12月1日(休)午前9時から直接または電話で

問・申込先

ふじみ野交流センター

☎049-261-5371



自分で作るお正月飾り

お正月リースアレンジ

とき 12月21日(水)午前10時～11時30分

定員 8人(申込順)

講師 加納かおる氏(富士見市市民人材バンク登録者)



わらのお正月飾り

とき 12月27日(火)午後1時30分～3時

定員 15人(申込順)

講師 勝瀬昔承会



【共通事項】

場所 ふじみ野交流センター

費用 1,500円(材料代)

申込 12月1日(休)午前9時から直接または電話で

問・申込先 ふじみ野交流センター

☎049-261-5371

わかる！できる！
ヘルスアップ教室
～高血圧予防編～ **健P**

高血圧予防のための健康管理と、おいしく・簡単に減塩をするコツを学びます。

とき 12月21日(水)午前10時～11時30分(受付：午前9時45分から)

場所 ピアザ☆ふじみ

対象 市内在住で18歳以上の方

定員 15人(無料、申込順)

持ち物 健康診断の検査結果(お持ちの方)、筆記用具

申込 電話で

※市ホームページからも応募可

問・申込先 健康増進センター

☎049-252-3771



あいさポーター研修

障がいのある方が困っているときにちょっとした手助けができるよう、さまざまな障がいについて学びます。

とき 12月16日(金)

午後2時～3時30分

場所 針ヶ谷コミュニティセンター

定員 10人(無料、申込順)

申込 12月13日(火)午後4時までにFAX、直接または電話で

問・申込先 富士見市社会福祉協議会

☎049-254-0747

FAX049-255-4374



はじめての要約筆記体験講座(全10回)

要約筆記は、話している内容を要約し、文字に起こして相手に伝える方法で、耳の聞こえない方や聞こえにくい方が情報を得る方法の一つです。

とき 令和5年1月16日～3月20日の毎週月曜午後2時～4時

場所 市民福祉活動センター「ぱれっと」

対象 高校生以上で富士見市または三芳町に在住、在勤、在学の方

定員 10人(無料、応募多数の場合は抽選)

申込 12月1日(休)～23日(金)にFAX、直接または電話で

※住所、氏名、電話番号をお伝えください。

問・申込先 富士見市社会福祉協議会

☎049-254-0747

FAX049-252-0111

子育て

子ども書初め練習会

とき 12月27日(火)

午前9時30分～正午

場所 針ヶ谷コミュニティセンター

対象 市内在住、在学の小学生

定員 40人(無料、申込順)

講師 小林春流氏(書道あすなろサークル会長)ほか

持ち物 課題(手本)、書初め用紙(6枚以上)、書道セット(墨、下敷き)、新聞紙、ゴミ袋

申込 12月2日(金)午前10時から直接または電話で

問・申込先 針ヶ谷コミュニティセンター

☎049-251-8478



冬のスポーツ大会

青少年相談員のお兄さんお姉さんと一緒に室内でスポーツを楽しみます。

とき 12月17日(土)

午後1時30分～4時30分

場所 ふじみ野交流センター

対象 市内在住、在学の小中学生

内容 スポーツ雪合戦、ドッジボールほか

定員 15人(無料、応募多数の場合は抽選)

主催 富士見市青少年相談員協議会

申込 12月1日(休)～8日(休)に市ホームページで

問 生涯学習課

☎049-252-7138



健P このマークが付いた記事は、健康ライフポイント付与対象事業です。お使いの歩数計などをお持ちください。

からだ測定会

筋肉量や握力測定などを行い、管理栄養士・薬剤師がアドバイスします(無料、申込不要)。

とき 12月2日(金)午前10時～午後2時

場所 ウエルシア富士見鶴瀬東店

岡障がい福祉課

☎049-257-6114

富士見市社会福祉協議会

☎049-254-0747

学ぶ

うま 小ク旨キムチ作り教室

乳酸菌たっぷりで免疫力も腸活もアップ! 自家製キムチを作りませんか(持ち帰り)。

とき 12月9日(金)午前10時～正午

場所 針ヶ谷コミュニティセンター

対象 高校生以上で市内在住、在勤、在学の方

定員 20人(申込順)

講師 狩野雪子氏

費用 1,300円(材料代ほか)

持ち物 エプロン、三角きん、マスク

申込 12月1日(休)午前10時から直接または電話で

問・申込先

針ヶ谷コミュニティセンター

☎049-251-8478



図書館から

【開館時間】 午前9時～午後7時

【休館日】 月曜(祝日の場合は翌平日)

中央図書館 ☎049-252-5825

鶴瀬西分館 ☎049-252-5945

ふじみ野分館 ☎049-256-8860

水谷東公民館図書室

(開室:午後1時～5時)

☎中央図書館

ふじみ野交流センター、水谷東公民館が休館の場合は分館・図書室も休館します。

図書館ふじみ野分館のお知らせ

問・申込先 ☎049-256-8860

12月の映画会など

	内容	日時
中央図書館	子ども映画会	10日(出)午後2時 「ペリーヌ物語」
		17日(出)午後2時 「キャスパー ゆかいなおバケのおともだち!」
	一般映画会	18日(出)午後2時 「シャレード」
	おはなしかい(乳幼児)	7日(休)・21日(休)午前11時
	おはなしかい(幼児・小学生)	3日(出)午後2時
	クリスマスおはなしかい(幼児・小学生)	24日(出)午後2時
鶴瀬西分館	ミニコンサート	11日(出)午後0時30分 テーマ『「図書館でクリスマス気分を味わいませんか」コンサート!』
	子ども映画会	3日(出)午後2時 「映画すみっこぐらし」
	おはなしかい(乳幼児)	14日(休)・18日(出)午前11時
	おはなしかい(幼児・小学生)	14日(休)午後3時30分
ふじみ野分館	スペシャルおはなしかい・えいご(幼児・小学生)	18日(出)午後2時30分 ※一部英語の読み聞かせがあります。
	子ども映画会	25日(出)午前11時 「ミッキーマウスとゆかいな仲間たち」 ※ミニ工作会付き
	おはなしかい(乳幼児)	2日(出)午前10時30分 ※要申込(申込方法など詳しくはお問い合わせください)

※映画会の上映作品は予告なく変更する場合があります。

※新型コロナウイルス感染拡大防止のため、人数制限や参加者の当日の検温と連絡先の記入をお願いしています。

図書館鶴瀬西分館のお知らせ 問・申込先 ☎049-252-5945

親子で楽しむ♪クリスマス～リズム遊びとコンサート～

とき 12月17日(出)午前10時、午前11時(各45分程度)

対象 2～3歳児とその保護者

内容 コンサート(曲目:赤鼻のトナカイ、ジングルベルなど)、工作、リズム遊び ほか

定員 各5組(無料、申込順)

出演・講師 大島千織氏(フルート)、山岸洋子氏(ピアノ)

申込 12月1日(休)午前9時から直接または電話で



ぶんちゃんひろば

アニメーション「へんてこはやくちことば」

とき 令和5年1月14日(出)午前11時～正午

対象 幼児～小学生

※未就学児は保護者同伴

定員 10人(無料、申込順)

申込 12月10日(出)午前9時から直接または電話で



【共通事項】 イベント参加の際は図書館利用カードをお持ちください。

ご案内

募集

子育て

学ぶ

イベント

市民伝言板

くらしのリユース

イベント

難波田城資料館

☎049-253-4664

12月のちよこっと体験

子どもから大人まで気軽にできる昔体験です(無料、申込不要)。

とき	内容
10日(出)	はたおり
11日(日)	墨流し
17日(出)	いろりの日
18日(日)	クリスマスカード作り
24日(土)	お年玉袋作り
25日(日)	ミニ正月飾り作り (先着20組)

時間 午後1時～3時(各20分程度)

ふるさと体験「正月飾りづくり」

とき 12月27日(火)午後1時～3時

場所 旧金子家住宅

対象 市内在住、在勤の方

定員 8人(応募多数の場合は初参加の方優先)

指導 吉川節男氏

費用 1,200円(材料代)

申込 12月1日(木)午前9時から電話で



正月飾り材料の販売

正月飾りづくりに参加できない方へ、材料のみの販売を行います。

受付 12月1日(木)～18日(日)午前9時～午後5時に電話で

※12月19日(月)以降のキャンセルはご遠慮ください。

価格 1組1,100円(橙なし)

引渡し 12月27日(火)午前11時～午後3時に当資料館で

ちよっ蔵市「つきたてのお餅」

とき 12月25日(日)午前11時から

※売切れ次第終了

場所 旧金子家住宅

価格 1パック250円

主催 難波田城公園活用推進協議会



市民演劇のつどい

市内で活動している演劇団体がそろって上演します。

とき 12月11日(日)午後2時～4時
(開場：午後1時30分)

場所 鶴瀬コミュニティセンター

定員 240人(無料、申込不要)

出演 少年cycle、南畑お月見一座、羽沢企画、プチ楽しくアクト(仮称PTA)

主催 市民演劇のつどい実行委員会

間 鶴瀬公民館

☎049-251-1140

市民総合体育館

☎049-251-5555

申込 12月5日(月)午前9時から直接または電話で

親子体操教室

～サンタさんとあそぼう！～

とき 12月25日(日)午前10時30分～11時30分

場所 多目的室1・2

対象 3歳～就学前のお子さんと保護者

内容 親子のふれあい遊びやダンス、手具を使った遊び

定員 10組(申込順)

費用 500円



はじめてのヨガ(朝)(全7回)

とき 令和5年1月23日～3月13日の毎週月曜午前10時～11時30分

※2月20日(月)を除く

場所 多目的室1・2

対象 高校生以上

定員 20人(申込順)

講師 伊藤祥子氏(ヨガインストラクター)

費用 4,900円

はじめてのヨガ(夜)(全9回)

とき 1月11日～3月15日の毎週水曜午後8時～9時

※1月18日(火)を除く

場所 剣道場 対象 高校生以上

定員 25人(申込順)

講師 吉村朋子氏(ヨガインストラクター)

費用 4,500円

やさしいピラティス(全7回)

とき 1月23日～3月13日の毎週月曜午後1時30分～2時30分

※2月20日(月)を除く

場所 剣道場

対象 高校生以上

定員 25人(申込順)

講師 吉村朋子氏(FTPマットピラティスインストラクター)

費用 3,500円

セパタクロー体験教室

とき 1月23日～3月13日の毎週月曜午後7時30分～9時20分

※2月20日(月)を除く

場所 サブアリーナ

対象 小学生以上

定員 各30人(申込順)

講師 矢野順也氏((一社)日本セパタクロー協会常務理事)ほか

費用 1回500円

【セパタクロー】

ネットを挟んで足や腿、頭などを使ってボールを相手コートに返しあう競技

小学生フットサルスクール(全7回)

とき 1月11・25日、2月8・15・22日、3月8・15日いずれも水曜

低学年 午後5時30分～6時30分

高学年 午後6時40分～7時40分

場所 メインアリーナ

定員 各30人(申込順)

講師 高武司氏(日本サッカー協会公認B級ライセンス)

費用 3,500円



フラワーアレンジメント教室

とき 1月20日(金)・29日(日)

いずれも午前10時～正午

場所 会議室

対象 小学生以上

内容 小花のリース作り

定員 各10人(申込順)

講師 小笠原陽子氏(FEJドライボタニカル認定講師)

費用 3,300円(花材代ほか)

申込期限 12月28日(火)





岡文化・スポーツ振興課
☎049-252-7139

水子貝塚資料館

☎049-251-9686

土曜おもしろミュージランド

ミニリースづくり

とき 12月24日(土)午前10時、午後1時30分

対象 小学生以上
※未就学児は保護者同伴で可



定員 各12人(申込順)

費用 100円(材料代)

申込 12月1日(木)~15日(木)に直接または電話で

イベント

プリケンpresents 入間東部地区駅伝競走大会

とき 令和5年2月19日(日)午前9時
スタート ※小雨・小雪決行、中止決定は午前6時

コース ふじみ野市第2運動公園スタート、南畑小学校近隣周回コース 全18.9km(1区4.9km、2区2.3km、3~5区3.9km)

部門 一般の部、壮年の部(40歳以上)、女子の部

参加資格 富士見市、ふじみ野市、三芳町に在住、在勤、在学の中学生以上で健康な方

登録チーム 1チーム選手5人、控え選手3人まで

定員 100チーム(申込順)

費用 1チーム11,000円、中学生チーム3,000円(保険代ほか)

申込 12月5日(月)~1月6日(金)に次のいずれかに参加費を添えて直接

- ・文化・スポーツ振興課 平日午前8時30分~午後5時15分
- ・市民総合体育館 午前9時~午後9時30分(12月19日(月)を除く)

代表者会議

参加チームは必ず出席してください。

とき 2月9日(木)午後7時

場所 ふじみ野市大井総合支所複合施設2階「ゆめぽると」

市民伝言板

このコーナーは市民の方から寄せられた情報を掲載しています。参加するときは、内容の確認を。
掲載方法の問合せ 秘書広報課 ☎049-256-9535

イベント

ボーイスカウト富士見第1団

ボーイスカウトとあそぼう! わくわく自然体験あそび...令和5年1月22日(日) 9:00~12:00/野営場(富士見台中近く)/新年長~小学生/ボーイスカウトの活動を一緒に楽しもう(テント張り、野外ゲームほか)/25人程度/12月25日(日)までにメールで(<https://www.scout.or.jp/wakuwaku2022/>「埼玉」、「富士見第1団」を選択)/無料
会員募集...月2回日曜/新年長~小学生/家庭や学校では学ぶことができない活動を行います/入会金3,000円/月会費1,000円/
氏家 ☎049-252-0931

里山ボランティア

落葉集め・カブトムシの寝床づくり

12月3日(土)9:00~11:30(雨天時:12月10日(土))/石井緑地公園(水子小字石井4382)/小学3年生以下は保護者同伴/「どんぐりで作るクリスマスリースキット」をプレゼント/主催埼玉県生態系保護協会富士見支部/無料/ボランティアは毎月第1土曜(1・8月を除く)に活動しています/
千種 ☎049-252-2328

平和のための戦争展(現代の戦争と昭和の戦争)

12月13日(火)~18日(日)10:00~18:00(初日は12:00から)/中央図書館/ウクライナ侵攻、戦争中の社会と暮らしの写真・資料の展示/主催富士見市平和委員会/無料/
高田 ☎080-1056-6768

ふじみギターフレンズ30+8コンサート

12月21日(火)13:30~16:00(13:00開場)/鶴瀬コミュニティセンター/午後のひと時をクラシックからポップスまでギターの音色でお楽しみください/240人/無料/
箕戸 ☎090-6524-5653

掲載方法

掲載は受付順です。原則として掲載月の前々月の25日(25日が土・日・祝の場合はその前日)までにお申し込みください。



富士見市マスコットキャラクター「ふわっぴー」

くらしの

リユース

●11月7日現在●

岡環境課 ☎049-252-7100

ご利用ガイド

このコーナーは、不用になった品物のリユースを希望する方の橋渡しをする場です(無料のみ)。登録は3か月です。交渉結果はご連絡ください。

ゆずります

折りたたみ椅子/二槽式洗濯機/遠赤外線ヒーター/Wi-Fiルーター/ジューサー/フライパン/鍋/漬物容器/七輪/姿見/脚立/波板/木材(DIY用)/灯油用ポリタンク(18ℓ)/子ども用自転車(黒・12インチ)/バイク用ヘルメット/スーツケース/そろばん/テニスボール/布団/毛布/こたつ布団/座布団(5枚)/舞踏の帯/冬用コート(男性用)/礼服(男性用)/学ラン/男児用スーツ/猫のトイレ用紙砂

ゆずってください

卓上ミシン/ピアノ椅子/こすず幼稚園制服・体操着(男児用・サイズ不問)

- 窓口：午前9時～午後9時
- 電話：発売2日目以降の午前9時～午後10時
- オンライン：24時間(初日は午前10時から)

TOPICS

音楽

キラリふじみ・コンサートシリーズ ニューイヤーコンサート2023 時空を超えて、音楽と旅する



とき 令和5年1月22日(日)午後2時
出演 周防亮介、小川恭子(バイオリン)、田原綾子(ピオオラ)、笹沼樹(チェロ)、兼重稔宏(ピアノ)
料金 【全席指定】一般 4,000円、U-25 3,200円、高校生以下 500円
 ※身体障害者手帳をお持ちの方 3,600円(窓口・前売りのみ)

【関連企画】公開リハーサル

とき 1月21日(土)午後2時～2時45分
対象 未就学児とその家族
定員 50組(無料、応募多数の場合は抽選)
申込 1月10日(火)(必着)までに申込用紙に記入し、郵送または直接

INFORMATION

音楽 ランチタイムinカスケード deコンサート

とき ①12月8日(木)・②1月12日(木)
 午後0時10分～0時50分(無料、入退場自由)
出演 ①ナチュラルビート(マリンバ、パーカッション)
 ②カルペ ディエム(フルート、ライアーなど)

募集 こどもステーションplus

とき 1月28日(土)午前10時～正午
対象 小学生
定員 15人(無料、申込順)
申込 12月10日(土)午前9時から当館ホームページ、直接または電話で

募集 ダンスの時間

とき 1月29日(日)午前10時30分～11時30分
対象 小学生以上
定員 15人(無料、申込順)
申込 12月10日(土)午前9時から当館ホームページ、直接または電話で

演劇 デフ・パペット シアター・ひとみ 『百物語』



とき 12月24日(土)・25日(日)午後2時
料金 【全席自由】一般 2,800円、高校生以下 500円
 ※身体障害者手帳をお持ちの方 2,500円(窓口・前売りのみ)

ダンス キラリふじみ・ダンスカフェ

とき 2月5日(日)午前11時、午後2時
出演 このめ(コンテンポラリーダンス)
料金 500円(当日集金)
申込 当館ホームページ、直接または電話で

募集 スタインウェイ演奏体験&観覧

スタインウェイ(ピアノ)を弾いてみませんか。
とき 1月20日(金)午後7時～8時30分、2月5日(日)午前10時～11時30分、3月24日(金)午後2時～3時30分・25日(土)午前10時～11時30分(1組10分)
対象 ピアノ演奏経験者
定員 36組(無料、申込順)
申込 1月8日(日)午前9時から直接(電話は1月9日(祝)から)

展示 キラリ☆ふじみ書の大作展

流派を超えた市民の書家による展覧会です。
とき 1月6日(金)～12日(木)

作品募集

① キラリ☆ふじみ絵画大作展

とき 2月10日(金)～16日(木)
規定 50～100号程度
出品料 3,000円(1人1点まで)

② キラリ☆ふじみ華大作展

とき 3月3日(金)～5日(日)
規定 100×100cm程度(無料)

【共通事項】

対象 市内在住、在勤、在学または市内で活動している方
申込 次の期日(必着)までに申込用紙に記入し、郵送、FAXまたは直接(①1月15日(日)・②1月30日(月))

チケット発売情報

12月17日(土)から

橋爪功・冬の朗読

とき 1月27日(金)午後7時
料金 【全席指定】一般 2,500円、高校生以下 500円、シニア 2,250円 ※身体障害者手帳をお持ちの方 2,250円(窓口・前売りのみ)





10月10日
さまざまな種類のスポーツを体験
スポーツチャレンジ2022

園 文化・スポーツ振興課 ☎049-252-7139

バスケットボール、セパタクロー、ポッチャなど、さまざまなスポーツを体験できたほか、富士見市PR大使の小原日登美さんを講師に迎えたレスリング体験も行われました。



10月15日～17日
私たちの未来、50年後の富士見市作品展

園 学校教育課 ☎0623

市内の小・中・特別支援学校の児童生徒が考える50年後の富士見市を表現した絵画約50点、立体作品約20点が、キラリ☆ふじみに展示されました。子どもたちの夢があふれる自由な作品の数々に、来場した方々は目を細めて見入っていました。



10月29日
市の特徴的な高層建築物をのぼる
鶴瀬西配水場見学会

園 水道課 ☎049-257-8976

水道水の水圧向上を目的に平成4年に建設された鶴瀬西配水場の見学会を行いました。高さ約38mにある高架水槽点検室から見られる雄大な景色に、参加者の皆さんから感動の声が上がっていました。



ロンドンオリンピックレスリング女子フリースタイル48kg級金メダリスト
小原日登美さんが世界レスリング連合の殿堂入り

園 文化・スポーツ振興課 ☎049-252-7139

小原日登美さんが、2022年世界レスリング連合(UWW)の殿堂入りを果たしました。殿堂入りの授賞式は、9月9日に2022年世界レスリング選手権開催中のセルビア共和国の首都ベオグラードで行われ、日本からは小原さんと吉田沙保里さん、伊調馨さんの3人が受賞しました。10月19日には市役所で報告会が行われ、市長に殿堂入りの報告をしました。報告会で小原さんは「家族や支えてくださった皆さんのおかげで受賞することができました。現在指導している選手たちがメダルを獲れるよう頑張ろうと改めて思いました」と受賞時の想いを語りました。



小原さんとネナド・ラロヴィッチ UWW会長

10月22日
市民の皆さんが心をひとつにして創り上げる
'22富士見ふるさと祭り 3年ぶりの開催

園 協働推進課 ☎049-252-7121



富士見市PR大使の倉本康子さん、今成亮太さんが司会を務めたステージイベントや市内事業者や団体による模擬店などで会場は大いに賑わい、多くの市民の皆さんの交流が生まれました。また、シャバツ市との姉妹都市提携40周年を記念して、アレクサンドラ・コヴァチュ駐日セルビア共和国特命全権大使やシャバツ市代表团が参加しました。



10月21日～23日
富士見市・シャバツ市姉妹都市提携40周年
シャバツ市代表团が市を訪問

園 文化・スポーツ振興課 ☎049-257-6352

市制施行50周年、シャバツ市との姉妹都市提携40周年、日本国とセルビア共和国の友好関係140周年を記念し、シャバツ市の代表团を市に招待しました。代表团は小学校で児童と交流したほか、歓迎セレモニーでは市民主体の相互交流に関する確認書を取り交すなど、今後の交流につながる訪問となりました。

■ 同時開催の50周年記念事業



富士見市で結婚50年を迎えた金婚ご夫婦お祝い式
園 健康増進センター ☎049-252-3771



健康歯っぴ〜ライフ☆シンポジウム
園 健康増進センター ☎049-252-3771



富士見市の美しい自然環境写真コンテスト
園 環境課 ☎049-252-7129



10月23日
昔体験や火縄銃演武など、見どころが盛りだくさん
難波田城公園まつり

園 難波田城資料館 ☎049-253-4664

コロナ禍により3年ぶりの開催となった難波田城公園まつりは、爽やかに晴れ渡る空のもと、多くの方が来場し、芸能発表や昔体験、模擬店などを楽しみました。また、訪問中のシャバツ市代表团が甲冑に身を包み、恒例の火縄銃演武に参加して会場を盛り上げました。



予要予約 対象 場所 内容 定員 持ち物 費用 申込み 主催 他そのほか

事業名	とき	詳細
はつらつ教室 フレイル予防コース	木曜日コース 12月8日・15日・22日	対足腰の痛みや動きにくさをきっかけに、思うように健康管理や体力維持ができなくなってきた方 場健康増進センター(送迎あり)
	金曜日コース 12月9日・16日・23日	内作業療法士など専門職による個別相談と運動、心身の活動向上と、より豊かな地域参加を目指したグループ活動 費1回につき30円(保険代) ※いずれも10:00~12:30
知ってナットク 身近な健康相談室	12月15日(木) 9:00~16:00	対健康について相談のある方 場健康増進センター 他1人1時間程度 内生活習慣病や食事に関することについて保健師、管理栄養士による個別相談
ホッと安心 健康相談	12月1日(木)	場水谷東公民館 ふれあいサロン
	8日(木)	場鶴瀬公民館 いきいき活動室
	19日(月)	場高齢者いきいきふれあいセンター
	26日(月)	場健康増進センター
		対健康や体の状況に心配のある方 内看護師や保健師による個別相談 ※いずれも13:30~15:30

集団検診

場健康増進センター ※申込み・問合せは健康増進センターへ ☎049-252-3771

集団検診名	対象・内容	受診料	受診期日	申込開始日
前立腺がん 検診	• 50歳以上の男性(昭和48年3月31日までに生まれた方) • 問診、PSA検査(血液検査) ※年度内1回の検診です。	500円	令和5年 1月18日(水) 午前	12月12日(月)
胃がん検診	• 40歳以上の方(昭和58年3月31日までに生まれた方) • 問診、胃部X線撮影(バリウム検査) ※年度内1回の検診です。今年度の胃内視鏡検診を受診した方は対象になりません。	500円	令和5年 1月26日(木) ・27日(金) 午前	12月19日(月)
乳がん検診	• 40歳以上の女性(昭和58年3月31日までに生まれた方)で、令和3年度(令和3年4月~令和4年3月)に受診していない方 • 問診、マンモグラフィ(X線撮影) ※2年に1回の検診です。	1,000円	令和5年 1月24日(火) 午前・午後	12月14日(水)

※乳がん検診…豊胸手術やペースメーカー挿入術を受けている方、妊娠中の方、妊娠の可能性のある方、授乳中の方、授乳終了後6か月未満の方は対象になりません。30歳代の女性が個別に検診を受けた場合、助成制度があります。

※新型コロナウイルス感染拡大防止のため、人数を制限して実施する場合があります。詳しくはお問い合わせください。

12月および年末年始

緊急時の産婦人科医(9:00~17:00)

当番医	電話番号
4日(日) にしじまクリニック(富士見市)	049-262-0600
11日(日) 恵愛病院(富士見市)	049-252-2121
18日(日) 恵愛病院(富士見市)	049-252-2121
25日(日) にしじまクリニック(富士見市)	049-262-0600
31日(土) 恵愛病院(富士見市)	049-252-2121
1日(祝) 恵愛病院(富士見市)	049-252-2121
2日(休) にしじまクリニック(富士見市)	049-262-0600
3日(火) 恵愛病院(富士見市)	049-252-2121

12月および年末年始

緊急時の外科医(9:00~16:00)

当番医	電話番号
4日(日) 三浦病院(富士見市)	049-254-7111
11日(日) 上福岡総合病院(ふじみ野市)	049-266-0111
18日(日) 三芳野第2病院(ふじみ野市)	049-261-0502
25日(日) イムス富士見総合病院(富士見市)	049-251-3060
31日(土) イムス三芳総合病院(三芳町)	049-258-2323
1日(祝) 栗原医院(富士見市)	049-255-3700
2日(休) みずほ台病院(富士見市)	049-252-5121
3日(火) 上福岡総合病院(ふじみ野市)	049-266-0111

食改☆健康レシピ

つくってみよう! 簡単クッキング

監修: 富士見市食生活改善推進員協議会
(愛称: ヘルスメイト)



免疫力強化メニュー

キノコ類をたっぷりを使用した簡単メニューです。

キノコとホウレンソウのさっぱりナムル

材料(2人分)

エノキダケ…100g
シメジ…50g
エリンギ…50g
ホウレンソウ…100g
ごま油…少々

A しょうゆ…小さじ1
すりごま(白)…小さじ1
塩…少々
こしょう…少々

作り方

- キノコ類は石づきを取り、シメジはほぐす。エノキダケ、エリンギは長さを半分に切ってほぐす。キノコ類は熱湯でさっとゆでてざるにあげ、キッチンペーパーでしっかり水気を絞る。
- 同じお湯でホウレンソウをゆで、水にさらした後水気を絞り、4cmの長さに切る。
- ボウルに①と②を入れ、ごま油を加えよく混ぜ合わせ、Aを加えて全体を混ぜる。



寝る前の飲酒に注意!

場健康増進センター ☎049-252-3771

体を温めるためや寝つきを良くするために、寝る前にお酒を飲んでいませんか。

寝る前の飲酒(寝酒)は寝つきを良くする効果がある一方で、眠りが浅くなる・途中で目が覚めるなど睡眠の質の低下を招きます。

寝酒を続けるうちに体がアルコールに慣れ、寝つきを良くする効果が薄れ、飲酒量の増加からアルコール依存症になることもあります。また、睡眠障害につながる危険性だけでなく、身体や心の健康にも大きく影響します。

そうならないためには、眠りの質を良くすることが大切です。質の良い睡眠は心身の休養効果を高めます。

夕食や飲酒は就寝3時間前までには済ませましょう。また、心身の健康のため、週2日以上休肝日を設け、適量を守りお酒と上手に付き合しましょう。



インフルエンザにご注意ください

場健康増進センター ☎049-252-3771

インフルエンザの予防

- 手洗いをしましょう。
- マスクを着用し、できるだけ人混みを避けましょう。
- 加湿器を使うなど、適度な湿度を保ちましょう。
- バランスのとれた栄養と十分な休息をとりましょう。
- 流行前に予防接種を受けましょう。



予防接種は体調の良いときに受けましょう

インフルエンザ予防接種の効果が十分に持続する期間は、接種後2週間から約5か月とされています。そのため、早めに接種することをお勧めします。

接種にあたっては、医療機関などにある説明書を読み、かかりつけ医と相談し接種してください。

※インフルエンザワクチンは新型コロナワクチンとの同時接種も可能です。
※高齢者インフルエンザ予防接種の一部公費負担は、令和5年1月31日(火)までです。

インフルエンザとかぜの違い

	インフルエンザ	かぜ
発症の経過	急激に進む	緩やかに進む
主症状	全身症状(熱、だるさ、頭痛など)	くしゃみ、鼻水、鼻づまりなど
発熱	38℃以上の急な発熱	ない、もしくは37℃ほど
関節痛や筋肉痛	強い	ない
鼻やのどの炎症	全身症状のあとからおきる	先行しておきる
合併症	肺炎や気管支炎、まれに脳症など	多くはないが肺炎や気管支炎など

地域防犯ニュース

ひがしいるま



ポッポくん
東入間警察署 ☎049-269-0110
東入間防犯・暴力排除推進協議会

東入間警察署管内の1～8月の
刑法犯認知件数(暫定値)

	件数	うち、振り込め詐欺件数	振り込め詐欺被害額
富士見市	495件	18件	約2,412万円
ふじみ野市	388件	8件	約1,224万円
三芳町	146件	6件	約557万円
合計	1,029件	32件	約4,193万円

役所や金融機関などを騙り、還付金があるといったATMでお金を振り込ませる手口の詐欺被害が相次いで発生しています。
公的機関はATMでの還付はしま

詐欺電話に注意

国内および埼玉県の刑法犯認知件数は減少傾向で推移している一方、子どもに対する声かけや高齢者を狙った振り込め詐欺などの犯罪が後を絶ちません。東入間警察署管内の令和4年1～8月の刑法犯認知件数は1千29件で、前年と比べて78件増加しましたが、ひたたくりや車上ねらいなどは大幅に減少しました。

管内の犯罪状況と振り込め詐欺

管内の犯罪状況と振り込め詐欺
国内および埼玉県の刑法犯認知件数は減少傾向で推移している一方、子どもに対する声かけや高齢者を狙った振り込め詐欺などの犯罪が後を絶ちません。東入間警察署管内の令和4年1～8月の刑法犯認知件数は1千29件で、前年と比べて78件増加しましたが、ひたたくりや車上ねらいなどは大幅に減少しました。

防犯のまちづくり

「犯罪の機会をつくらせない、与えない」という考えのもと、さまざまな方法で犯罪を起させにくい地域環境づくりを行うことが大切です。警察も住民も事業者も、みんなで協力して防犯環境を作り上げていくという意識が必要です。

子どもと女性の犯罪被害防止

小中学生の登下校時間帯における「見守り隊」など自主防犯の充実化を図るよう努めてください。

自転車盗難対策

駐輪する際は複数の鍵を施錠(ツーロック)するなどの盗難対策を講じてください。駐輪場管理者は自転車利用者へ施錠を呼びかけてください。

詐欺被害の防止

管内では、詐欺電話が頻繁に住民宅にかかっています。在宅中でも留守番電話に設定し、知らない番号からの電話は応答しない、不審な電話は家族、警察に相談してください。

手話で 楽しもう

今月のテーマ「家族③」

このコーナーでは、日常で使える簡単な手話単語や会話を動画で紹介しています。

閻 障がい福祉課 ☎049-257-6114

手話動画



息子



親指を腹から斜め下に出す



娘



小指を腹から斜め下に出す



兄弟



両手の中指を上下に動かす



姉妹



両手の小指を上下に動かす



◆ このコーナーは、富士見市聴覚障害者の会、富士見手話サークルの皆さんの出演、協力のもと作成しています。団体の活動に興味がある方は、富士見市社会福祉協議会(☎049-254-0747)にお問い合わせください。

- 02 令和3年度一般会計決算の概要
- 06 新型コロナワクチン接種関連情報
- 07 行政情報

ふわっぴー10周年記念郵便ポスト／富士見市市民便利帳／12月16日は「縄文海進の日」／市職員の人事行政・給与などの状況／年末年始の休業・休館日／年末年始のごみ・資源の収集／人権擁護委員に委嘱／富士見市「家庭の日」ポスターコンクール入賞者 ほか

13 情報ステーション

【ご案内】介護予防・日常生活圏域ニーズ調査、在宅介護実態調査にご協力を ほか
【募集】学校給食仕分員

【子育て】子ども書初め練習会／冬のスポーツ大会 ほか
【学ぶ】自分で作るお正月飾り／わかる！できる！ヘルスアップ教室～高血圧予防編～ ほか
【イベント】ブリケンpresents入間東部地区駅伝競走大会／市民演劇のつどい ほか
【市民伝言板・くらしのリユース】

- 21 キラリ☆ふじみ
- 22 50周年記念事業REPORT
- 24 健康ガイド
- 26 地域防犯ニュースひがしいるま、手話で楽しもう♪
- 27 無料相談、土曜開庁と業務時間延長
- 28 市長の事業者訪問 FACE to FACE、人口と世帯数

掲載したイベントなどは、新型コロナウイルス感染症の影響で中止・変更となる場合があります。

無料相談

☎…要予約 時…日時 場…場所 問…問合せ(市外局番はすべて049)
※相談日が年末年始・祝日の場合は除きます。
富士見市役所 ☎049-251-2711

☎弁護士

時 第1～4水・金曜13:15～16:15

☎司法書士

時 第1・3火曜10:00～12:00

☎税務(税理士)

時 第4火曜13:00～16:00

■市民

時 木曜9:00～12:00(電話相談)
※オンライン相談あり(要予約)

☎女性

時 第1・3火曜13:00～17:00
※オンライン相談あり(要予約)

■DV

時 第1～4月曜9:00～12:00
※第1・3が祝日の場合は水曜
※第2・4が祝日の場合は火曜

■住宅

時 第2火曜13:00～16:00

☎不動産

時 第4月曜13:00～16:00

上記相談は、場問 いずれも
人権・市民相談課 ☎0271

■外国籍市民生活

時 木曜13:00～16:00
※オンライン相談あり(要予約)
場問 人権・市民相談課 ☎0271

時 月～金曜10:00～16:00
場問 ふじみの国際交流センター
☎269-6450

■消費生活

時 月～金曜10:00～12:00、13:00～15:30
場問 消費生活センター ☎252-7181

☎マンション管理

時 第2月曜13:30～16:30
※祝日の場合は翌日
場問 建築指導課 ☎252-7127

☎耐震改修・リフォーム

時 第3月曜13:00～16:00
場問 建築指導課 ☎252-7127

■内職あっせん

時 水・金曜10:00～12:00、13:00～15:00
場問 産業経済課 ☎257-6827

☎経営・創業相談

時 月曜または木曜10:00～12:00、
13:00～15:00、15:00～17:00
場問 産業経済課 ☎257-6827

☎中小企業経営

時 月～金曜9:00～16:00
場問 富士見市商工会 ☎251-7801

■高齢者(介護、権利擁護などの相談)

時 月～土曜9:00～17:00
場問 むさしの ☎255-6320
ふじみ苑 ☎293-1168
えぶりわん鶴瀬Nisi ☎293-8330
みずほ苑 ☎256-7423
ひだまりの庭むさしの ☎268-5005
※上記高齢者あんしん相談センターの担当地域は市ホームページなどを参照

☎障がい者就労支援

時 月～金曜9:00～16:30
場問 富士見市障がい者就労支援センター
☎257-7535

☎こころの健康相談

時 第4月曜10:00から
場 市民福祉活動センターぱれっと
問 障がい福祉課 ☎252-7101

■児童発達相談(障がい)

時 月～金曜8:30～17:00
場問 障がい福祉課 ☎252-7106

■教育

時 月～金曜9:00～17:00、
土曜9:00～12:00(電話相談のみ)
場問 教育相談室 ☎253-5313

■子どもに関する総合相談 (妊娠・出産・子育てなど)

時 月～金曜8:30～17:15
※木・金曜はオンライン相談あり(要予約)
場問 子ども未来応援センター ☎252-3774

☎子どものための養育費相談

時 第3木曜13:30～16:30
※祝日の場合は第4木曜
場問 子ども未来応援センター ☎252-3773

☎若者のための学び直し相談

時 第1金曜16:00～18:00
第3土曜10:00～12:00
場問 子ども未来応援センター ☎252-3773

■子育て(電話相談) ※面談は要予約

時 月～金曜10:00～16:00 ※未就学児対象
場問 子育て支援センター ☎251-3005
※各保育所(園)・認定こども園でも相談可。
電話番号などは、市ホームページ参照

■心配ごと相談(福祉)

■ボランティア
時 月～金曜9:00～17:00

☎成年後見制度相談

時 月～金曜8:30～17:15
場問 富士見市社会福祉協議会
☎254-0747

☎生活困窮相談

時 月～金曜8:30～17:00
場問 生活サポートセンター☆ふじみ
☎265-6200

土曜開庁と 業務時間延長 (12・1月)

- 市役所本庁舎 ☎049-251-2711
土曜開庁 12月3日(土)・1月7日(土)午前8時30分～午後0時30分
業務時間延長 毎週木曜(祝日を除く)午後7時まで
開庁課 市民課、保険年金課、税務課、収税課、子育て支援課、保育課
- ふじみ野出張所 ☎049-262-8911
業務時間延長 12月22日(木)・1月26日(木)午後8時まで



市が認定した先端設備等導入計画により導入したワイヤー放電加工機で製品の一部部品がつくられています。(写真右: 渡辺和久代表取締役社長)



選針装置(奥)と制御コントローラー(手前)



編み機は、突起のついたドラムが回ることでも数に数ある編針や糸を選択し編み込んでいく、まるでオルゴールのようです。



事務所脇にはリラックスできるスペースが設けられており、社員同士の交流や打ち合わせなどにも活用されています。

市長の事業者訪問

FACE to FACE ①6

ワックデータサービス株式会社

所在地/西みずほ台2-12-8



電車でみずほ台駅から池袋方面に向かうとひとときわ高い位置にある「WAC」の看板が目を引きまます。今回は、ワックデータサービス株式会社を訪問しました。

唯一無二の製品で環境問題にも貢献

同社は、1947年にニット製品を製造する企業として誕生しました。1975年に世界で初めて靴下編み機のコンピューター制御システムを開発し、イタリアメーカーとの取引を経て、ニット製品の製造機械(編み機)に使われる装置の開発・製造・販売を一括して行う企業へと成長しました。

同社製品の登場で、製造行程の大幅な効率化が図られるとともに、これまでは難しかった複雑な模様を簡単に編めるようになりました。製品の技術力の高さと無償保証期間5年などのサービスの充実が信頼につながり、現在では、ほぼ100%がヨーロッパを中心とした海外との取引で、市場で95%のシェアを獲得しています。

渡辺社長は「環境負荷の軽減が求められる繊維業界において、生産ロスを削減することで、環境にやさしい繊維業界の実現にも貢献できていると思います」と語ります。

幸せ経営で更なる成長へ

同社は、早くからフレックスタイム制を導入するなど職場環境づくりにも力を入れており、県の多様な働き方実践企業認定制度をはじめ、多くの評価を受けています。「きっかけは会社の成長が鈍化したことでした。従業員を幸せにするために会社を成功させなければならないと頑張ってきましたが、働く人の幸せの先に会社の成功があることに気付かされました」と語る渡辺社長は、現在、幸せ経営の推進に取り組んでいます。今夏には、北軽井沢で若手社員とたき火を囲い、会社のいまとこれからを考える幸せ経営合宿やワークショップを実施しています。

渡辺社長は「世界に向けて魅力ある商品を発信し、世界中の皆さんが幸せになれる共生社会に貢献していきたい」と抱負を語ります。

私は、同社で働く皆さんが笑顔で生き生きと仕事をされる姿を拝見し、職員がやりがいや幸せを感じられる職場環境が市を成長させ、市民サービスの向上にもつながることを再認識いたしました。今回の経験を生かして、職員が日々幸せを感じながら仕事に向き合う元気な市役所づくりを進めていきたいと思いました。

■市公式 ホームページ

■ SNS

LINE
Facebook
Twitter
Instagram
YouTube

【カタログポケット】広報「富士見」を多言語で

【マチイロ】広報「富士見」をスマートフォンで

【テレ玉データ放送】テレ玉(地デジ3ch)視聴中にdボタンで市の情報を視聴

人口と世帯数(11月1日現在)

人口…112,903人(前月比 +56人)
(男 55,393人 女 57,510人)

世帯数…54,390世帯(前月比 +77世帯)

SUSTAINABLE DEVELOPMENT GOALS

3 すべての人に健康と福祉を

12 つくる責任 つかう責任

15 陸の豊かさも守ろう

富士見市は持続可能な開発目標(SDGs)を支援しています。