

FUJIMI CITY

PUBLIC RELATIONS

広報 富士見

2024

6

No.1005

【特集】富士見市公式Instagram
#ちなみに富士見で
地域の魅力を再発見





“地域の魅力をたくさんの人に届けたい...” //

入職2年目の若手職員による インスタ盛り上げPROJECTに密着!

市公式Instagram(通称インスタ)を盛り上げようと所属をこえて集まった入職2年目の若手職員が、企画から投稿までの一連の作業に取り組みました!



富士見市公式Instagram #ちなみに富士見で 地域の魅力を再発見

Instagram
市公式Instagram(通称インスタ)を盛り上げようと所属をこえて集まった入職2年目の若手職員が、企画から投稿までの一連の作業に取り組みました!



令和5年度は6月下旬から見ごろを迎えた〈難波田城公園の蓮〉
見ごろの時期には早朝開園を実施しています(P20参照)。

投稿写真を紹介



♡ #レッツサイクリング

富士見江川サイクリングコース沿いの山崎公園では6月にハナショウブが見ごろを迎えます。



♡ #鶴瀬駅東口の今昔写真

今との違いにビックリ! 先人の皆さんのおかげで現在の富士見市があることを再認識。



♡ #保育所の給食

ユニークな名前の「鉄骨サラダ」大人向けにアレンジレシピを考えました。



地域の魅力を発信中!

市公式Instagram「ちなみに富士見!」では、住みやすいだけでなく、日常の中にある自然や公園などの風景から、市内各所で行われるイベントや暮らしにまつわるさまざまな情報、地元の人たちが通う飲食店まで、いろいろな誰かとシェアしたくなるような「ちなみに!」情報を、写真と共にお届けしています。

開設から1年以上が経過し、現在のフォロワー数(登録者数)は、1400人ほど。より多くの人に市の魅力をお届けするため、市内各所にポスターを掲示するなど、フォロワー獲得の取り組みを実施中です。

市公式Instagram
ちなみに富士見!
@fujimicity_official

フォローはこちら▼

ハッシュタグ
#ちなみに富士見
をつけて投稿しよう!

#ちなみに富士見で地域の魅力をシェア

この機会に市公式Instagramをフォローして、魅力スポットを訪れ、「ちなみに富士見!」と一緒に地域の魅力を再発見してみませんか。

日常生活の中で撮れた素敵な景色、誰かにお勧めしたいレストランや雑貨屋さんなど、皆さんの周りにある富士見市にまつわる「ちなみに!」情報を「#ちなみに富士見」をつけて投稿して、地域の魅力をシェアしませんか。

また、市公式YouTubeチャンネルと連携し、富士見市PR動画「ちなみに富士見!」を公開しています。動画では、市PR大使が市内グルメスポットや季節を感じられる公園などを紹介していますので、ご覧ください。

◀ポスターも探してみてくださいね

富士見市PR動画「ちなみに富士見!」はこちら▶



令和5年度富士見市まちづくり寄附金 活用状況のお知らせ

詳しくは
こちら▶



皆さんの温かいご支援ありがとうございました

富士見市まちづくり寄附制度(ふるさと納税)は、本市を応援して下さる個人や団体の皆さんからの寄附金を基金に積み立て、寄附の目的に応じた事業を行う際に活用する制度です。

令和5年度は461件、総額3,883万6,891円の寄附金をお寄せいただき、小学校におけるSTEM教育の拡充、公園等遊具改修工事、つるせ台小学校校庭芝生維持管理などの費用として6,040万円を活用させていただきました。

☎政策企画課 ☎049-257-4136



つるせ台小学校校庭芝生

事業の種類	令和5年度			前年度までの 基金積立額(円)	令和5年度末 基金残高(円)	
	件数(件)	寄附収入額(円)	基金取崩額(円)			
寄附金の 使途	子どもを育むまちづくりのための事業	208	16,212,000	7,900,000	17,622,565	25,934,565
	健康及び福祉を増進するまちづくりのための事業	71	5,075,817	3,800,000	5,632,729	6,908,546
	生涯学習を推進するまちづくりのための事業	6	83,500	400,000	1,286,000	969,500
	安心で安全なまちづくりのための事業	68	3,038,574	5,400,000	8,416,986	6,055,560
	その他市長が活力に満ちたまちづくりに必要と認める事業	108	14,427,000	42,900,000	113,468,314	84,995,314
	小計	461	38,836,891	60,400,000	146,426,594	124,863,485
基金(預金)利子			186,221	—	—	186,221
合計			39,023,112	60,400,000	146,426,594	125,049,706



自身の健康を把握するため、年1回受診しましょう

無料の特定健診・健康診査が始まります

期間 6月1日(土)～11月30日(土)

対象 40歳以上の国民健康保険または後期高齢者医療制度加入者

健診機関 富士見市・ふじみ野市・三芳町の指定医療機関

■ 国民健康保険加入の方▶桃色の封筒が届きます

【4月2日以降に加入した方】

特定健診を受診するには、保険年金課または各出張所で申請が必要です。受診券の発券には1か月ほどかかる場合があります。

詳しくは
こちら▼



【雇用先で健康診断を受けた方】

結果を郵送または直接提出してください。

☎保険年金課 健康保険係 ☎049-252-7112

■ 後期高齢者医療制度加入の方▶黄色の封筒が届きます

【昭和24年5～8月生まれの方】

受診券は誕生日の翌月末ごろに郵送します。

(例)8月4日生まれの方：9月末ごろに受診券を郵送
※誕生日前日までに受診希望の方は、お問い合わせください。

詳しくは
こちら▼



☎保険年金課 後期高齢者医療係 ☎049-252-7114

人間ドック検査料の補助(年度1回)

期間 4月～翌年3月末

対象 受診日に30歳以上で、納期到来分の保険料(税)を完納している方

自己負担額 7,550円(2万7,540円分を補助)
※特定健診または健康診査を受診した場合は補助対象外など条件あり

申込 保険年金課または各出張所で申請し、富士見市・ふじみ野市・三芳町の指定医療機関で予約し受診してください。

健康長寿歯科健診(無料)

詳しくは6月下旬に郵送される受診案内をご覧ください。

期間 7月～翌年1月末

対象 前年度に75歳または80歳になった後期高齢者医療制度の被保険者

☎埼玉県後期高齢者医療広域連合

☎048-833-3130



物価高騰重点支援給付金 こども加算の給付

エネルギー・食料品などの物価高騰による負担増を踏まえ、特に家計への影響が大きい令和5年度住民税非課税世帯および均等割のみ課税世帯のうち、18歳以下の子どもがいる世帯に対して追加で給付します。

対象の方には、振込通知書または申請書を順次郵送しています。

支給額 18歳以下の子ども1人あたり5万円

加算対象 平成17年4月2日～令和6年4月1日生まれの子ども

対象世帯 次のすべてに該当する世帯

- 令和5年12月1日時点で本市に住民票がある世帯
- 世帯全員の令和5年度住民税が非課税または均等割のみ課税されている世帯

※住民税均等割が課税されている方の扶養親族等のみからなる世帯などを除く

申請期限 8月30日(金)(消印有効)

※令和5年12月2日以降生まれの子どもおよび別世帯で扶養している子ども分は申請書の提出が必要です。

問・申請先 福祉政策課 ☎049-265-5033

詳しくはこちら▼



子育てに関する不安を軽減 産後ケア事業

助産師が自宅を訪問して授乳に関する支援を行うほか、医療機関で心身のケアなどを行います。

対象 市内在住で次のいずれかに該当する方

- 家族などから育児などの支援を十分に受けられない方
- 産後に、心身の不調や育児不安などがある方

	内容	対象	料金	申込先
訪問型	授乳指導・相談、お子さんの体重測定	1歳未満	1回 500円	子ども未来応援センター
デイサービス型	1日型(個別) 授乳指導、育児相談、お子さんの預かり ※昼食付	7か月未満	3,000円	市の契約医療機関
	時間型(個別) 授乳指導、育児相談	1歳未満	800円	
	半日型(集団) 授乳指導、育児相談、お母さん同士の交流	2か月未満	500円	

※初めて利用される場合、利用者登録のため子ども未来応援センターに事前相談が必要です。

問 子ども未来応援センター

☎049-252-3774

詳しくはこちら▶



児童手当の更新手続き

児童手当受給中の方は、現況届の提出は原則不要です

現況届の提出が必要となる受給者の方には、6月上旬に案内を郵送します。

問・申請先 子育て支援課 ☎049-252-7104



現況届以外の必要な手続き

下記のほか、受給内容に変更が生じた場合は手続きが必要です。

令和6年度所得(令和5年中の収入)が所得上限額未満になった方

所得が特例給付所得上限額以上となり、児童手当などが支給されなくなった方で、令和6年度所得が特例給付所得上限額未満となった場合、支給を再開させるためには改めて認定請求書などの提出が必要です。

申請方法 認定請求書に記入し、必要書類を添えて窓口で

詳しくはこちら▶



6月分(10月支給分)から支給開始するには

5～6月に届く令和6年度住民税の税額決定通知書を受け取った日の翌日から15日以内に申請すれば、6月分から支給開始となります。

※15日を過ぎた場合は、申請した月の翌月分から手当支給開始となります。

扶養親族等の数(税申告上)	特例給付所得上限額
0人	866万円
1人	904万円
2人	942万円
3人	980万円
4人	1,018万円
5人	1,056万円

※扶養親族等の数が1人増えるごとに所得上限額+38万円

児童手当などの受給者の加入する年金が変わったとき

3歳未満の児童を養育する児童手当などの受給者の加入している年金が変わった場合は、変更届の提出が必要です。



事業者の皆さんへ

事業系廃棄物の適正処理にご協力を

■ 事業系廃棄物(ごみ)は、市で収集しません

飲食店、店舗、事務所などの事業活動で生じた廃棄物(事業系廃棄物)は、量の多少、法人・個人を問わず事業者自らが処理をする必要があります。

問環境課 ☎049-252-7100

詳しくはこちら▶



ごみの分別・減量化に努める義務があります

事業者は家庭ごみの集積所に事業系廃棄物を出すことができないこと、国や県、市の施策に協力し、ごみの分別を徹底し減量化に努めることが法律などで定められています。

事業系一般廃棄物 事業活動で生じた産業廃棄物以外のごみ

自己搬入

委託

一般廃棄物収集運搬業許可業者に委託

環境センターに自己搬入

搬入時間 平日：午前9時～11時30分、午後1時～4時
土曜：午前9時～11時30分

搬入施設 富士見環境センターまたは新座環境センター

搬入できるもの・処理手数料 可燃ごみ・不燃ごみ・ペットボトル：20kgにつき460円、ビン：20kgにつき340円、カン：無料(分別の状況や搬入量などにより受入不可の場合あり)

申込 富士見市粗大ごみ受付センター(☎0570-001-530)へ電話で(平日午前8時30分～午後5時)

※搬入日の1週間前から(土曜搬入はその週の月曜から)予約可

産業廃棄物

事業系廃棄物のうち、法令で定められたもの

特別管理産業廃棄物

爆発性・毒性・感染性など、健康や環境に影響のあるもの

市では、収集運搬や処分はできません

県西部環境管理事務所(☎049-244-1250)へ連絡

やさしい日本語表記

仕事をしている人にお知らせします

店、事務所など、仕事で出たごみは、お金をはらって捨てる必要があります。仕事で出たごみは、家の近くのごみを捨てる場所に捨てることはできません。

※日本語を母語としない外国籍の方に配慮した表現



温室効果ガス排出量の削減に向けて

地球温暖化防止活動支援補助金

地球温暖化の防止につながる機器や車両を導入する個人・事業者には予算の範囲内で補助金を交付します。

申請方法 申請書に記入し、必要書類を添えて6月3日(月)～令和7年2月17日(月)(必着)に郵送・窓口で

※事業者向けの再生可能エネルギー関係のみ9月30日(月)まで

【宛先】 〒354-8511(所在地は記載不要)富士見市役所環境課
問環境課 ☎049-252-7129

詳しくはこちら▼



■ 再生可能エネルギー関係

交付対象機器	補助金額	
	個人向け	事業者向け
太陽光発電システム	5万円	3万円/kw (上限60万円)
エネルギーマネジメントシステム	2万円	対象経費の1/6 (上限20万円)
定置用リチウムイオン蓄電池	5万円	1万円/kw (上限60万円)

※事業者向けは機器設置工事着工前に申請が必要です。

■ 次世代自動車関係

交付対象車両・機器	補助金額
	個人・事業者共通
電気自動車	15万円
プラグインハイブリッド自動車	5万円
燃料電池(水素)自動車	50万円
据置型電気自動車等充給電設備	3万円
可搬型外部給電器	3万円



後期高齢者医療保険料のお知らせ

後期高齢者医療保険料は、埼玉県後期高齢者医療広域連合によって2年ごとに見直されます。令和6年度は見直しの年にあたり、保険料は次のとおりです。7月上旬ごろに保険料決定通知書を郵送しますので、ご確認ください。

☎保険年金課 ☎049-252-7114

$$\text{年間保険料 (賦課限度額80万円)} = \text{均等割額 45,930円} + \text{所得割額 前年所得より算出}$$

▶ 所得割額の計算方法

(令和5年中の所得金額 - 43万円*) × 所得割率 (9.03%)
 ※合計所得金額2,400万円以下の場合

- 年度の途中で納付義務と資格の発生・消滅があるときは月割で算定
- 激変緩和措置 (令和6年度のみ)
 - ① 昭和24年3月31日以前生まれの方や障がい認定により加入された方の賦課限度額：73万円
 - ② 賦課のもととなる所得金額が58万円以下の方の所得割率：8.42%

■ 所得の少ない方に対する軽減

世帯の被保険者および世帯主の総所得金額等の合計額が一定以下の場合、保険料額が軽減されます。

世帯の所得額	均等割額
43万円 + 10万円 × (世帯の年金・給与所得者の数 - 1) * 以下	13,700円 (7割軽減)
43万円 + 29.5万円 × (世帯の被保険者数) + 10万円 × (世帯の年金・給与所得者の数 - 1) * 以下	22,960円 (5割軽減)
43万円 + 54.5万円 × (世帯の被保険者数) + 10万円 × (世帯の年金・給与所得者の数 - 1) * 以下	36,740円 (2割軽減)

※【+10万円 × (世帯の年金・給与所得者の数 - 1)】の計算式は、世帯の年金・給与所得者の数が2人以上の場合に適用

■ 被用者保険の被扶養者だった方に対する軽減

後期高齢者医療制度に加入する前日に会社などの健康保険 (被用者保険) の被扶養者であった方の保険料は次のとおりです。

$$\text{均等割額 22,960円 (5割軽減)} + \text{所得割額 負担なし}$$

※均等割額は後期高齢者医療制度加入後、2年間軽減されます。

※所得の少ない方に対する軽減にも該当する場合、軽減割合の高い方を適用します。



困ったらすぐにご相談を 消費生活相談

【相談日】月～金曜10:00～12:00、13:00～15:30
 ☎消費生活センター ☎049-252-7181

香りの害～その香り、困る人がいるかも～

「香害」とは、香水や柔軟剤・洗剤・芳香剤などに含まれる香料によって、気分が悪くなったり、頭痛や吐き気などの健康被害が生じることをいいます。香り付き商品を使用している方も多いと思いますが、その香りでお困りの方がいるかもしれません。



【消費者へのアドバイス】

- 自分にとっては快適な香りでも、周りでは不快に感じたり、体調不良になる方がいることも理解し、適切な使用を心掛けましょう。
- 自分がにおいに敏感だと感じる方は、商品を購入する際に、商品の表示などに記載された香りの強さなどを参考にしましょう。



家庭から排出される 廃食用油の拠点回収

可燃ごみの削減と資源リサイクル推進のため、家庭から排出される廃食用油を拠点回収しています。

【回収方法】使用済みの廃食用油をこして不純物を取り除いてから、ペットボトルに入れて回収場所に持参してください。

【回収場所・時間】

環境課	月～金曜午前8時30分～午後5時15分 (祝日を除く)
各公民館・交流センター・コミュニティセンター、ピアザ☆ふじみ	午前9時～午後9時 (休館日を除く)

【回収内容】家庭で料理に使用した植物性の廃食用油
 ※動物性食用脂 (ラードなど)、エンジンオイルなどの鉱物油、事業者から排出された廃食用油は回収できません。

☎環境課 ☎049-252-7100



65歳以上(第1号被保険者)の方

令和6～8年度介護保険料が変わります

65歳以上の方の介護保険料は介護保険サービスに必要な費用を推計し、3年ごとに見直しを行っています。令和6年度は見直しの年にあたり、保険料は次のとおりです。

7月上旬ごろに介護保険料納付通知書を郵送しますので、ご確認ください。

☎高齢者福祉課 ☎049-252-7107

基準額 (月額)	令和3～5年度	令和6～8年度
	5,412円	5,800円

段階	対象者区分		年間保険料		
1	<ul style="list-style-type: none"> 老齢福祉年金を受給しており、世帯全員が市民税非課税の方 生活保護を受給している方 世帯全員が市民税非課税で、前年の課税年金収入と合計所得金額(※1)の合計が80万円以下の方 		19,800円		
2	本人が 市民税 非課税	世帯全員が 市民税非課税	第1段階に該当しない方で、本人の前年の課税年金収入と合計所得金額(※1)の合計	80万円超120万円以下の方	33,700円
3			120万円超の方	47,600円	
4	本人が市民税課税	世帯内に市民税課税者がいる	本人の前年の課税年金収入と合計所得金額(※1)の合計	80万円以下の方	62,600円
5				80万円超の方	69,600円
6				120万円未満の方	80,100円
7				120万円以上 210万円未満の方	90,400円
8				210万円以上 320万円未満の方	103,500円
9				320万円以上 420万円未満の方	117,900円
10				420万円以上 520万円未満の方	130,400円
11	520万円以上 620万円未満の方	144,400円			
12	620万円以上 720万円未満の方	157,700円			
13	720万円以上 800万円未満の方	170,300円			
14	800万円以上1,000万円未満の方	188,100円			
15	1,000万円以上の方	208,800円			

(※1) 公的年金等に係る雑所得を控除。給与所得が含まれる場合は、所得金額調整控除適用前の給与所得から10万円を控除

(※2) 公的年金等に係る雑所得を含む

広報『富士見』への感想をお寄せください

Webでのアンケートを実施します

広報『富士見』は、より読みやすく、見やすく、見つけやすい広報紙を目指し、レイアウトなどを向上していきます。また、市ホームページと連動し、広報『富士見』に掲載しきれない詳細情報は二次元コードを配置しています。

今月号よりWebフォームで読者アンケートを実施しますので、皆さんの感想などをお寄せください。

☎秘書広報課 ☎049-256-9535



アンケートはこちら

※各号の目次ページ(今月号は31ページ)にアンケートフォームにつながる二次元コードを掲載します。



二次元コードをスマートフォンから読み取る手順

- ① ホーム画面から「カメラ」のアプリをタッチ
- ② カメラの画面で二次元コードを映す
- ③ 表示されたURLをタッチ
- ④ リンク先が表示

※機種により操作方法が異なります。



information

詳しくはホームページをご覧ください
くか、各問合せ先にご連絡ください。

▶ イベントカレンダー

▶ SNS



ご案内

つきいち 臨時農産物直売所

市内産の野菜・米・みそなどの加工品を販売します。
※買い物袋をご持参ください。
【とき】6月18日(火)午前10時～午後0時30分
【場所】市役所 販売者 富士見市農業研究団体 連絡協議会
【問】農業振興課
☎049(257)6987



住民票の写しなどの第三者交付に係る本人通知制度

プライバシーが侵害されることを防ぐため、住民票の写しや戸籍謄本などを、本人の代理人や第三者に交付したとき、事前登録したご本人へ通知する制度です(無料)。

【対象】市内に住民登録、本籍のある方

【登録方法】本人確認書類(マイナンバーカード、運転免許証など)を持参し、市民課または出張所で登録してください。

【問】市民課
☎049(252)7110



小児慢性特定疾病医療費支給の継続申請

お持ちの受給者証に記載の住所地在を管轄する保健所から申請に必要な書類の案内が郵送されますので、申請してください。

※医療意見書は同封しません。指定医に依頼してください。

【申請期間】6月10日(月)～7月26日(金)(土日祝を除く)

【問】朝霞保健所
☎048(461)0468
(音声案内3番)

ふわっぴーポロシャツの販売

富士見市地域活性化研究会(愛称…ふじみ☆ラボ)がふわっぴーポロシャツを販売します。

【カラー】ミントグリーン、イエロー、ミックスグレー、ブラック

【サイズ】S、M、L、LL

【価格】1枚2000円(税込)

【販売開始日】6月10日(月)

【販売場所】シテイプロモーション課



※イラストイメージ



マイナンバーカード申請・交付の臨時開庁

【とき】6月23日(日) 午前8時30分～正午

※予約不要

【場所】市役所市民課

【問】市民課
☎049(293)9007

市民税・県民税・森林環境税納税通知書を郵送します

個人で納める方の令和6年度市民税・県民税・森林環境税納税通知書を6月10日(月)に郵送します。内容を確認し、納期限内に納付をお願いします。

なお、令和6年度(令和5年分)の所得(課税・非課税)

税は納期限内にお納めください

納期限を過ぎると延滞金が増算されます。また、督促や催告などをしても納付がない場合は、延滞金に加え、法令に基づき差押えなどの滞納処分を行う場合があります。納期限までに納めることができない場合は、早めにご相談ください。

納税は、便利で確実な「口座振替」、スマートフォン決済などで

納期限日ごとに指定口座から自動的に引き落とされるため、納め忘れを防ぐことができます。そのほか各種スマートフォン決済や地方税お支払いサイトからも支払いただけます。



窓口時間延長と土曜納税・相談窓口のお知らせ

【夜間納税・相談】毎週木曜午後7時まで(祝日を除く)

【土曜納税・相談】原則毎月第1土曜 午前8時30分～午後0時30分

【場所】収税課

6月の納期限

7月1日(月)までに納付をお願いします。

■市民税・県民税・森林環境税 (第1期)



証明書も、6月10日(月)から発行できます。
給与から天引き(特別徴収)で納める方には、税額決定通知書を5月13日に事業所(特別徴収義務者)に郵送していますので、ご確認ください。

【問】税務課
☎049(252)7116



自主防災組織の補助金制度

自主防災組織に対し、活動や資機材整備などに係る補助金を交付します。出水期に備えるためにも早めの申請をお願いします。

また、自主防災組織結成についてや活動のアドバイスなども行っています。



対象事業・補助金額

● 結成に関する事業

対象経費の額(構成世帯数により上限4～14万円)

● 活動に関する事業

対象経費に3分の2を乗じた額(構成世帯数により上限2～7万円)

● 資機材整備などに関する事業

資機材の整備に要した額(上限10万円)

防災倉庫の設置に要した額(上限20万円)

☎ 危機管理課

049(256)7962

雨水貯留施設設置の補助金制度

雨水の有効活用と内水による家屋などへの浸水の軽減を図るため、雨水貯留施設(雨水

貯留タンク)を設置する方に補助金を交付します。

対象

所有権を有する住宅または併用住宅にお住まいの方で、過去に本制度の補助を受けていない方など



補助金額 設置費用に2分の1を乗じた額(上限3万円)

交付決定前に工事に着手すると補助の対象となりませんので、ご注意ください。

☎ 間道路治水課 049(256)414

Jアラートの訓練放送

市内の防災行政無線を使用し、全国瞬時警報システム(Jアラート)の緊急情報に関する訓練放送を全国一斉で行います。訓練放送ですので、慌てて避難などをしないでようご注意ください。



☎ 危機管理課 049(256)7962

AEDの貸し出し

市民が参加する行事で、参加者などが心肺停止状態に陥った場合に備え、行事の主催団体にAED(自動体外式除細動器)を貸し出しています。



対象行事・団体

おおむね10人以上の市民の参加が見込まれる次の行事

- 町会、自治会、まちづくり協議会、NPO団体などの市民団体が主催する行事
- 市が共催、後援または協力をする行事ほか

貸出条件

- 医療従事者または普通救命講習を修了している方などを会場に配置するよう努めること
- 会場にAEDが備えていることを開催時に周知するよう努めること



貸出期間 貸出日から7日以内

貸出・返却場所 協働推進課

☎ 協働推進課 049(252)7121

災害発生時の地域の助け合い 避難行動要支援者登録制度

☎ 049-252-7102 福祉政策課 問・申込先

災害発生時に支援が必要な高齢者や障がいのある方などを対象に、地域で助け合って安否確認、情報の提供や避難誘導などを行うための制度です。

対象 家族などによる援助が困難で、自力避難が困難な居宅で生活する次のいずれかの方

- ひとり暮らしの高齢者・高齢者のみの世帯の方
- 日中ひとり暮らしの高齢者・高齢者のみの世帯の方
- 介護保険の要介護認定2以上の方
- 障害者手帳(一定の要件あり)をお持ちの方など

支援内容 緊急時の情報伝達や避難誘導、安否確認などの支援活動をスムーズに行えるよう、支援機関と登録者情報の共有・活用を図ります。

登録方法 申請書に記入し窓口で(随時受付) ※登録には地域の支援機関に登録者の個人情報を提供することへの同意が必要です。



避難行動要支援者登録制度の流れ

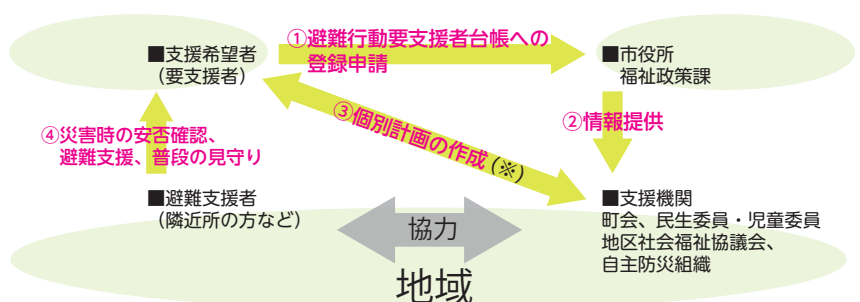

(※)年1回、支援機関が登録者のお宅を訪問し、身体の状態や災害時の避難支援方法などを確認します。

富士見市市民活動保険のお知らせ

安心して地域でのボランティア活動が行えるよう、市民活動団体を運営する皆さんを後押しする保険です。活動中に起きた事故などに対し、傷害・賠償責任を補償します。申し込みや登録など事前の手続きは不要です。活動中に事故などが起きた場合はご連絡ください。



対象 市民活動団体に属し、市民活動を行う方

対象活動

- 次すべてを満たす活動
- 市民で構成される団体または市内に活動拠点を置く団体の活動
- 無報酬の活動
- 公益的な活動
- 自発的かつ継続的・計画的な活動

問 協働推進課
☎049(252)7121

出前講座(富士見市協働によるまちづくり講座)

皆さんからの要望に応じて、職員をセミナーなどの講師として派遣します。講座は9種類あります。

ご案内 募集

対象(主催者)

市内在住、在勤、在学の5人以上で構成されたグループ

申込 講座開催の14日前までに FAX・窓口で

ほか

- 開催時間は午前9時～午後9時の間で2時間以内としてください(祝日・年末年始を除く)。
- 会場(公共施設や集会所など)は、主催者が確保してください。
- 会場使用料や材料費は主催者の負担となります。
- ※パンフレットは、協働推進課、各公民館・交流センター・コミュニティセンターなどにあります。

問 申込先 協働推進課
☎049(252)7121



介護支援ボランティア登録説明会

介護保険施設などでボランティア活動を行い、活動の時間と回数に応じてスタンプを押してもらいます。



子育て イベント

ためたスタンプは活動の翌年度にポイントとなり、特典と交換することができます。

とき 6月11日(火)、7月10日(水) 午前10時～11時(申込不要)

※8月以降も説明会があります。

場所 市民福祉活動センター ぽれっと

対象 市内在住の65歳以上で、介護保険の要介護・要支援の認定を受けていない方

問 富士見市社会福祉協議会
☎049(254)0747

富士見市・三芳町 登録手話通訳者認定試験

とき 7月6日(出)

試験開始 午後1時

場所 市民福祉活動センター ぽれっと

受験資格

富士見市、三芳町在住の20歳以上で、手話通訳士資格保持者または手話通訳者全国統一試験合格者

申込 6月3日(月)～14日(金)(消印有効)に郵送・窓口で

(〒354-8511 所在地は記載不要)富士見市役所障がい福祉課

問 障がい福祉課
☎049(257)6114

市民伝言板 暮らしのリユース

高齢者あんしん相談センターのご案内

問 高齢者福祉課 ☎049-252-7107

高齢者の方が住み慣れた地域で安心して生活できるように、主任ケアマネジャー、保健師、社会福祉士などの専門職でさまざまな相談や支援を行っています。ご家族の介護など、気軽にご相談ください。



高齢者あんしん相談センター 相談受付時間：月～土曜午前9時～午後5時(祝日・年末年始を除く)		
名称	電話番号(所在地)	担当地域
むさしの	☎049-255-6320 (南畑新田16-1)	東大久保、上南畑、下南畑、南畑新田、みどり野西、みどり野東、みどり野南、みどり野北、大字勝瀬(勝瀬町会)、ふじみ野東1～4丁目、渡戸1～3丁目、羽沢1・2丁目、ふじみ野西3丁目の一部(勝瀬町会)、大字鶴馬(渡戸東町会)
ふじみ苑	☎049-293-1168 (鶴馬3360-1)	山室1・2丁目、関沢1丁目、諏訪1・2丁目、羽沢3丁目、鶴馬1～3丁目、鶴瀬東1・2丁目、大字鶴馬(前谷町会、山室町会、諏訪1丁目町会、諏訪2丁目町会)
えぶりわん 鶴瀬Nisi	☎049-293-8330 (鶴瀬西2-8-25)	鶴瀬西2・3丁目、ふじみ野西1～4丁目(アイムふじみ野町会)、上沢1～3丁目、大字勝瀬(勝瀬西町会)
みずほ苑	☎049-256-7423 (関沢3-23-41)	関沢2・3丁目、針ヶ谷1・2丁目、大字針ヶ谷、西みずほ台1～3丁目、大字水子(針ヶ谷1丁目町会)、大字鶴馬(鶴瀬西1丁目二葉町会、鶴瀬西1丁目西町会)
ひだまりの庭 むさしの	☎049-268-5005 (水子1882-1)	水谷東1～3丁目、東みずほ台1～4丁目、貝塚1・2丁目、水谷1・2丁目、榎町、大字水子

ハチなどの害虫駆除

毎年ハチなどの害虫に関する相談が多く寄せられますが、害虫の駆除はその土地や建物の所有者が責任を持って行うこととなっております。



駆除の相談は専門業者などにお問い合わせください。



問合せ／(一社)埼玉県ペストコントロール協会
☎048(854)2890
☎049(252)7129

集団資源回収を始めませんか

町会や子ども会、PTAなどの地域団体が紙や缶などの資源を集めて回収業者に引き取ってもらい、ごみの減量化・資源化を図る活動です。

市では回収量に応じて奨励金を交付しています。みんなで集団資源回収を始め、地域からリサイクルの輪を広げましょう。



対象団体 市内在住の方で組織される営利を目的としない団体

※今年度から新たに実施を検討している団体は、事前にお問い合わせください。



日本赤十字会員増強運動へのご協力をお願い

日本赤十字社では、活動資金の募集など赤十字会員増強運動を展開しており、市でも6月にこの運動を進めます。

皆さんから寄せられた活動資金は、国内の医療救護活動、国際救援活動などに活用されます。ご協力をお願いします。

福祉政策課
☎049(252)7102

緑の募金(家庭募金)へのご協力をお願い

(公社)埼玉県緑化推進委員会が行っている緑の募金活動は、県内の学校や公園などの緑化事業や市内に残る緑地の保全に活用されます。ご協力をお願いします。

募金期間 6月1日(土)～30日(日)
問 都市計画課
☎049(257)8195

市指定給水装置工事業者(新規・廃止)のお知らせ

給水装置 工事業業者	区分	所在地・電話番号
(株)だいご工務店	新規	東京都品川区旗の台6-4-6 ☎03-3784-5457
(株)ガイマックス 分割準備会社		東京都港区赤坂1-1-1 ☎03-5544-6600
(株)ガイマックス	廃止	東京都港区赤坂1-1-1

水道課
☎049(257)8976

指定給水装置工事業業者の更新制度

水道法の一部改正に伴い、指定給水装置工事業業者制度は5年ごとに更新が必要になります。

更新時期は、従前の制度で指定を受けた日によって更新までの有効期間が異なります。順次、更新手続きの案内を郵送しますので、期間内に手続きをお願いします。

水道課
☎049(257)8976

6月1日～7日 水道週間

今年のスローガン
たいせつに
みずはみんなの



たからもの
水道水は、皆さんの生活や事業活動、都市基盤を維持するための重要な役割を果たしています。この機会に大切な水について考えてみましょう。

水道課 ☎0506

5月30日～6月30日 埼玉県春のプラごみゼロウィーク

考えよう！プラスチックごみ問題

労働保険の年度更新

令和6年度の労働保険年度更新の申告・納付期間は6月3日(月)～7月10日(火)です。

問 コールセンター
☎0120(405)082
(開設期限/7月19日(金))

マイバッグやマイボトルの利用などで、プラスチックごみの削減にご協力をお願いします。



環境課
☎049(252)7100

みんなの居場所「CoCoいる」

20～60歳代の幅広いスタッフが、若い方が雑談やボードゲーム、工作などでゆるく過ごせる場を提供します。「学校や家庭以外にもちょっとした居場所があるといいな」と感じている方、気軽にお越しください。



とき 第2・4月曜午後7時～9時
※申込不要、出入り自由
場所 第2月曜：鶴瀬公民館
第4月曜：鶴瀬西交流センター
対象 原則15歳以上の若い世代の方
主催 居場所サポーターズ「CoCoいる」
問 子ども未来応援センター
☎049-252-3774

ご案内

募集

子育て

イベント

市民伝言板

くらしのニュース

若者就職面接会

とき 6月17日(月)午後1時30分～4時(申込不要)

場所 大宮ソニークシティ地下展示場

対象

高校、専門、高専、短大、大学(院)などを卒業後おおむね3年以内の方および34歳以下の方

参加企業 100社(予定)

問 埼玉新卒応援ハローワーク

☎048(650)2234

行政書士による無料相談会

相続、遺言、成年後見、各種許認可などについて相談できます。

※要予約。秘密は守られます。

とき 6月23日(日)

午前10時～午後4時

場所 南畑公民館

問・申込先

埼玉県行政書士会東入間支部(担当青木)

☎049(293)5551



労働相談・メンタルヘルス相談

県労働相談センターでは、賃金・退職金・労働時間などの労働条件、採用・退職、労務管理上の問題など、県内在住、在勤の労働者および県内事業所の使用者が抱えている労働問題についての労働相談や職場の人間関係・仕事上の悩みから生じるストレスの解消に向けた、産業カウンセラーによるメンタルヘルス相談などを行っています。



問 県労働相談センター(県庁第二庁舎1階)

☎048(830)4522

募集

学校給食センター物資納入業者登録の募集

食材の納入を希望する事業者は、登録をお願いします。

登録期間

8月1日～令和8年7月31日(2年間)

提出書類

指定の登録申請書

・所管保健所が発行する食品衛生監視票(写し可)

・納税証明書

・従業員の細菌検査成績表(写し可)

申込 7月1日(月)～16日(火)に郵送、窓口で

(〒354-0031 勝瀬506-1)

※登録の可否は後日連絡



問・申込先 学校給食センター

☎049(252)2881

小中学校臨時的任用教職員・非常勤講師募集

小中学校の教職員の欠員補充、育児休業などの教職員の代替などとして、臨時的任用教職員および非常勤講師を募集します。

資格 次のすべてを満たす方

・教員普通免許状を所有している方

・地方公務員法第16条および学校教育法第9条の欠格事項に該当しない方

採用に関する相談

とき

月～木曜：午前8時30分～午後5時

金曜：午前8時30分～午後7時

※ほかの日程を希望の方はご連絡ください。

場所 学校教育課

申込 メール・電話で

kyouiku@city.fujimi.saitama.jp

問・申込先

学校教育課

☎(内)622

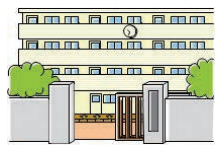

富士見市農業マップの掲載農業者募集

地元で生産される「新鮮で安全・安心な農産物」を紹介するマップを作成するため、掲載を希望する農業者を募集します。



対象

農産物などの生産に取り組み、庭先直売や農産物の加工を行う市内農業者

申込 申込書に記入し、9月30日(月)までに郵送・窓口で

(〒354-8511(所在地は記載不要)富士見市役所農業振興課)



問 農業振興課

☎049(257)6987

子育て

おしゃべり☆ぷれいす

シングルマザーとして同じ悩みを抱える方向士で、子どものことなどについて話をする交流会です。

「NPO法人しんぐるまぜあず・ふおーらむ」の方が進行やサポートをします。

とき 6月23日(日)午後2時～4時

場所 市民福祉活動センター「ぷれいす」

対象 シングルマザーの方、離婚を考えている方

定員 10人程度(無料、申込順)

※保育あり(希望者は申込時にお知らせください)

申込 6月17日(月)までにWeb・電話・FAXで

問・申込先

子ども未来応援センター

☎049(252)3773
FAX 049(252)3772



母子手帳アプリ「富士見
すくすくナビ」

「富士見すくすくナビ」は妊娠から出産、子育てまでをフルサポートする母子手帳アプリです。

アプリをダウンロードし、住所設定を富士見市にしてください。



内容

- ・妊産婦やお子さんの健康記録の管理
 - ・予防接種のスケジュール管理
 - ・出産・育児に関するアドバイス
 - ・市の子育て情報やイベント情報のお知らせ
 - ・お子さんの成長を記録する「できたよ記念日」ほか
- 子ども未来応援センター
049-252-3774



子育て健康ガイド



問・申込先 子ども未来応援センター ☎049-252-3774 FAX049-252-3772
※聴覚障がいの方はファックスでお申し込みください。

事業名	とき	詳細	
予 パパママ準備教室 6月コース	1日目 6月22日(土) 9:30~11:30	受 9:20~9:30 対 初めての出産を令和6年11・12月に迎える方とパートナー	内 出産前後に利用できる制度、赤ちゃんの環境と衣類、家族計画、歯の健康、パパの妊婦体験
	2日目 7月18日(木) 9:30~11:40	場 針ヶ谷コミュニティセンター 定 24組(申込順) 申 6月4日(火)8:30から電話で	内 妊娠中から考える健康家族のバランス食、新生児の保育、もく浴実習、妊娠から出産・赤ちゃんとの生活、パパの妊婦体験
予 もぐもぐ離乳食教室	6月21日(金) 10:00~11:15	受 9:45~10:00(保育利用の方は9:30~9:45) 場 ピアザ☆ふじみ 定 15人(申込順) 申 6月11日(火)8:30から電話で 他 保育あり(生後3~8か月児、10人(申込順))	対 おおむね生後3~8か月児の保護者 内 離乳初期~中期の進め方、調理のデモンストレーション(試食なし)、質問タイム 申 6月11日(火)8:30から電話で
予 ニコニコ☺子どものごはん展示&相談室	展示 6月4日(火) ・12日(水) ・24日(月) ・26日(水) 13:00~15:00	対 乳幼児の保護者 場 健康増進センター 内 離乳後期(生後9か月)からの幼児食のポイントを展示(試食なし) ※12か月児・1歳6か月児・3歳児健診と同じ日程で行います。健診対象児の保護者は予約不要	
	相談 6月27日(木) 10:00~12:00	対 おおむね生後5か月~3歳児の保護者 場 ピアザ☆ふじみ 内 管理栄養士による、お子さんの食事の悩みに対する個別相談 定 4人(申込順)	
わくわく子育てトーク	6月25日(火) 10:00~11:00	受 9:45~10:00 対 1歳ごろまでのお子さんとお母さん・お父さん 場 鶴瀬公民館 内 お母さん・お父さんたちの交流 主 富士見市母子保健推進員連絡協議会 他 バスタオルをお持ちください。	
予 乳児相談室	6月20日(木) 10:00~11:30	受 9:40~10:00 対 1歳までのお子さん(第一子)とお母さん 場 みずほコミュニティセンター 内 ワンポイント保健情報、育児相談、グループトーク、母乳相談 ※母乳相談のみ第二子以降も可。助産師・管理栄養士・保健師の相談もあります。	
予 母乳相談室	6月27日(木) 10:00~11:30	対 1歳ごろまでのお子さんとお母さん 場 ピアザ☆ふじみ 内 助産師による個別相談 ※母乳マッサージは実施しません。 定 3人(申込順)	
予 はじめてパパの子育てサロン	6月22日(土) 10:00~11:30	受 9:50~10:00 対 1歳までのお子さん(第一子)とお父さん 場 針ヶ谷コミュニティセンター 内 はじめての育児、パパ同士の情報交換と交流	
予 ママのリラックスタイム	6月13日(木) ・25日(火) ①10:00~12:00 ②13:30~15:30	対 妊婦、1歳ごろまでのお子さんとお母さん 場 健康増進センター 内 お母さんのリラックス、子育て経験者によるお子さんの見守り 定 各5組程度(申込順) 他 健診日の午後枠は送迎バスあり(要予約) ※左記日程のほか、4か月児健診と同じ日でも行います。	
乳幼児健診		※詳しくは、該当される方へ郵送する個別通知をご覧ください。	
4か月児健診	6月5日(水)	対 令和6年1月1日~1月15日に生まれた子	乳幼児健診のスケジュール管理などに便利な母子手帳アプリ「富士見すくすくナビ」をご利用ください。 
	6月17日(月)	対 令和6年1月16日~1月31日に生まれた子	
12か月児健診	6月4日(火)	対 令和5年5月17日~6月8日に生まれた子	
	6月24日(月)	対 令和5年6月9日~6月30日に生まれた子	
1歳6か月児健診	6月12日(水)	対 令和4年8月22日~9月16日に生まれた子	
3歳児健診	6月26日(木)	対 令和2年12月生まれの子	

予 要予約 受 受付時間 対 対象 場 場所 内 内容 定 定員 申 申込方法 主 主催 他 そのほか

ご案内

募集

子育て

イベント

市民伝言板

くらしのニュース

イングリッシュ・サマー・キャンプ (全2回)

夏休みにAET(英語指導助手)の先生と英語だけで活動しませんか。



小学3年生

A日程またはB日程の午前・午後コースのいずれかに参加

とき A日程：7月25日(木)・26日(金)

B日程：8月1日(木)・2日(金)

場所 A日程午前・午後コース、B日程午前コース：ふじみ野交流センター

B日程午後コース：鶴瀬西交流センター

費用 200円

小学5年生

午前・午後コースのいずれかに参加

とき 7月30日(火)・31日(水)

場所 午前コース：ふじみ野交流センター

午後コース：鶴瀬西交流センター

費用 500円

【共通事項】

時間 午前コース：午前9時30分～正午

午後コース：午後1時30分～4時

定員 各20人(定員超は抽選)

申込 6月21日(金)までにWeb

で

問 学校教育課 ☎☎622



あそびのひろば in 鶴瀬
とき 6月2日(日)午前10時～正午、午後1時30分～4時
場所 鶴瀬公民館
対象 小中高生と保護者(無料、申込不要)
内容 季節の工作、スライム、ボードゲーム、けん玉ほか
主催 NPO法人ふじみっこ・夢みらい
問 諏訪児童館
 ☎049(255)6671

子育てまぢゅり

とき 6月28日(金)午前10時～11時30分
場所 市民総合体育館
対象 乳幼児と保護者(無料)
内容 手形工作、ハイハイ競争、紙芝居の読み聞かせ、ミニミニコンサートほか
主催 NPO法人ふじみっこ・夢みらい
申込 6月3日(月)～21日(金)午前10時～午後5時に電話・窓口
問・申込先 諏訪児童館
 ☎049(255)6671

子育て講座「親子で3B体操」

ボール、ベル、ベルターの3つの道具(3B)を使って親子で楽しく健康体操をします。
とき 6月7日(金)午前10時30分～11時20分
場所 鶴瀬西交流センター
対象 1歳半以上の歩ける未就園児と保護者
定員 15組(無料、申込順)
講師 熊木広美氏(公社)日本3B体操協会)
申込 6月3日(月)・4日(火)に電話・窓口で
問・申込先 子育て支援センター「ぴっぴ」
 ☎049(251)3005

子どもの養育費に関する支援

問・申込先 子ども未来応援センター ☎049-252-3773

ひとり親家庭の子どもの健やかな成長を支えるため、市では養育費の確保に関する事業を行っています。



養育費に関する公正証書などの作成費用補助

ひとり親家庭の養育費の取り決め内容の債務名義化を促進し、継続した履行確保を図るため、公正証書などの作成にかかった費用を補助します。

補助限度額 43,000円

【債務名義とは】

債務者に(養育費を)支払う義務を強制的に履行させる手続きを行う際に必要となる、公的機関が作成した文書のことです。

子どものための養育費相談

子どもの養育費や面会交流など、ひとり親家庭が抱える諸問題について専門の相談員に相談できます(無料)。

とき 毎月第3木曜午後1時30分～4時30分

※祝日の場合は第4木曜

※1人1時間程度

対象 市内在住、在勤、在学で、離婚に伴う養育費や面会交流、お子さんのケアなどについて相談したい方

相談員 (公社)家庭問題情報センタースタッフ

申込 電話・窓口で



富士見特別支援学校 学校公開日・学校見学

令和7年度、本校に就学・転学・入学をお考えの方は、学校公開日にお越しください。
※学校見学は随時受付

学校公開日 6月24日(月)

学校体験週間 10月3日(休)～25日(金)(小・中学部)

対象 富士見市、ふじみ野市在住の方で、本校に就学・転学・入学をお考えの保護者ほか
申込 いずれもメール・電話・FAX
で



問・申込先
富士見特別支援学校
☎049(253)2820
FAX 049(255)9420

こども医療費・ひとり親家庭等医療費支給制度は適正受診を

未来を担う子どもの健康、ひとり親家庭の生活の安定と自立を支援するため、医療費の一部を助成しています。将来にわたり制度を維持するため、次の点にご理解とご協力をお願いします。

- ・緊急の場合を除き、診療時間内に受診しましょう。
- ・「かかりつけ医」を持ち、「はしご受診」は控えましょう。
- ・夜間・休日の急な病気で困りのときは、埼玉県救急電話相談(#7199)を利用しましょう。
- ・保育所、認定子ども園、幼稚園、小・中・高等学校などの管理下でけがや病気をした場合は、医療費受給資格証を使用せず、健康保険証のみで受診しましょう。

※かかった医療費については、学校などで加入している日本スポーツ振興センターの「災害共済給付制度」に申請してください。

問 子育て支援課 ☎049-252-7104

就学相談

お子さんの心身の発達、学習や生活に対する心配など、就学にかかわる相談を行っています。
※秘密は守られます。

- ・こんなことで悩んでいませんか
- ・集団になじめず多くの人と一緒に学習に取り組めない
- ・話し方が幼く、言葉の遅れがみられる
- ・話の内容を理解するのに時間がかかる
- ・じっとしているのが苦手で、集中して物事に取り組むことが難しい
- ・物事に強いこだわりがある

- ・基本的な生活習慣がなかなか身につかない
- ・ある音を別の音で発音したり抜かしたりし、正しい発音ができないなど

場所 教育相談室(富士見特別支援学校3階)

対象 小学校入学前の幼児(年長相当)・在学中の児童生徒の保護者

申込 月～金曜午前9時～午後5時に電話で

問・申込先 教育相談室

☎049(253)5313



若者のための学び直し相談

経済的理由や友人関係、勉強についていけないなど、さまざまな理由で高校進学を断念した方や高校を中退した方、中退を考えている方などの悩みを相談できます。

とき

・毎月第1土曜午前10時、午前11時

・毎月第3金曜午後4時、午後5時

※1・3月は第2土曜・第3金曜

※無料、1枠1時間程度

場所 子ども未来応援センター

対象 市内在住、在勤、在学の中学卒業後の方、保護者および関係者の方

申込 相談希望日の前日午後5時までにWeb・

電話・FAX・窓

口で



問・申込先

子ども未来応援センター

☎049(252)3773

FAX 049(252)3772

イベント

びん沼自然公園のスポーツ教室

太極拳教室

とき 毎週火曜午後1時～2時
定員 12人(当日先着順)

ポールDE健康エクササイズ教室

とき 毎週木曜午前10時30分～11時20分
定員 10人(当日先着順)

【共通事項】

費用 1回700円

申込 開催当日に窓口で

問・申込先

びん沼自然公園

管理事務所

☎049(257)8484



ご案内 募集

ファミリー・サポート・センター基礎講座

子どもの預かりや送迎などを支援するサポート会員(有償ボランティア)を募集しています。この講座を受講して、地域の子育てをサポートとして活動しませんか。

とき 6月7日(金)午前9時30分～正午

場所 鶴瀬西交流センター

定員 20人程度(無料、申込順)

申込 電話・窓口で

問・申込先 富士見市ファミリー・サポート・センター

☎049(251)3337

食文化講座「マレーシア料理」

家庭でもできる簡単な料理をプロに学びます。

とき 6月15日(土)午前10時～午後0時30分

場所 ふじみ野交流センター

対象 市内在住、在勤、在学の方

内容 マレー風冷ややっこ、空心菜のピリ辛炒め、海鮮野菜炒め、ドライバクテー(スペアリブと豚バラ肉のマレー風煮込み)

子育て

イベント

定員 12人(定員超は抽選)
講師 五十嵐章良氏(専門調理師)

費用 1500円

申込 6月3日(月)午前9時～9日(日)午後9時にWeb・電話・窓口で

問・申込先 ふじみ野交流センター

☎049(261)5371



パソコン相談室公開講座

カラフルなポップなど、文書の作成方法を学びます。初心者の方も気軽にご参加ください。



とき 6月22日(土)午後1時30分～4時

場所 鶴瀬西交流センター

定員 30人(申込順)

講師 つるせ西PCクラブ

費用 300円

ほか ワード(2013以降)がインストールされたパソコンをお持ちください。

申込 6月3日(月)～17日(月)に電話・窓口で

問・申込先 鶴瀬西交流センター

☎049(251)2791

市民伝言板

くらしのリユース

舞台音響・照明基本講習会(全2回)

鶴瀬コミュニティセンターホールでの音響、照明などの操作を学びます。受講者で興味のある方は、当館支援事業(年6回程度)のボランティアスタッフとして活動できます。

とき 6月16日・23日いずれも日曜午前10時～午後1時

場所 鶴瀬コミュニティセンター

対象 市内在住、在勤、在学の方

定員 10人(無料、申込順)

講師 当センター舞台機構操作スタッフ

申込 6月10日(月)までにWeb・電話・窓口で

問・申込先 鶴瀬公民館

☎049(251)1140



川の探検隊

柳瀬川をリバーウォッチングします。

とき 6月16日(日)午前9時～正午

場所 高橋付近河川敷

対象 小学生

定員 20組(無料、定員超は抽選)

講師 金澤光氏(埼玉県魚類研究会)

ほか 川の中で履く運動靴、魚捕り網、捕った魚の入れ物などをお持ちください。

共催 やなせ川いかだラリー実行委員会、水谷東公民館

申込 6月3日(月)～7日(金)にWebで

問 水谷東公民館

☎048(473)8717

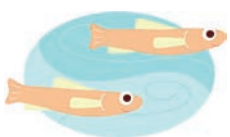

やなせ川いかだラリー

手作りのいかだで、柳瀬川を下ってみませんか。

とき 7月21日(日)午前8時30分～正午 ※雨天中止

場所 柳瀬川志木大橋周辺

対象 小学生以上

定員 小学生の場合、必ず大人も乗船

参加費 1艇1000円

共催 やなせ川いかだラリー実行委員会、水谷東公民館

申込 6月3日(月)午前9時～28日(金)午後5時にWeb・FAX・窓口で

問・申込先 水谷東公民館

☎048(473)8717

FAX 048(471)7555



出艇説明会

各チーム必ず1人出席してください。

とき 6月30日(日)午前10時

場所 水谷東公民館

問・申込先 水谷東公民館

☎048(473)8717

FAX 048(471)7555

富士見市ラケットテニス大会

バドミントンのコートで硬式テニスのルールを適用するニュースポーツです。
参加賞と、上位入賞チームには賞品があります。
とき 7月7日(日)午前9時～午後4時
場所 市民総合体育館
定員 32チーム(1チーム4～6人。男女混合・女性同士・70歳以上の男性を含む男性同士のペアでのダブルス形式)
(定員超は抽選)
参加費 1チーム1200円
主催 富士見市スポーツ推進委員連絡協議会
申込 6月14日(金)までにWeb・FAX・郵送・窓口で

(〒354-8511 所在地は記載不要) 富士見市役所文化・スポーツ振興課
☎049(252)7139
FAX 049(254)2000



図書館から

【開館時間】 午前9時～午後7時
【休館日】 月曜(祝日の場合は翌平日)

中央図書館 ☎049-252-5825
鶴瀬西分館 ☎049-252-5945
ふじみ野分館 ☎049-256-8860

水谷東公民館図書室 (開室:午後1時～5時)
☎中央図書館



図書館ふじみ野分館のお知らせ
問・申込先 ☎049-256-8860

6月の映画会など		日 時
中央図書館	こども映画会	8日(土)午後2時 「恐竜超伝説 劇場版ダーウィンが来た!」
		16日(日)午後2時 「アルプスの少女ハイジ」
	一般映画会	2日(日)午後2時 「ピア まちをつなぐもの」
		15日(土)午後2時 「道」
	おはなしかい(乳幼児)	5日(水)・19日(水)午前11時
	おはなしかい(幼児・小学生)	1日(土)・22日(土)午後2時
ミニコンサート	8日(土)午後0時30分 テーマ 「夏を待ちきれない方に贈る音楽」	
鶴瀬西分館	こども映画会	1日(土)午後2時 「ルーニー・テューンズ 命がけのクイズ・ショー」
	おはなしかい(乳幼児)	12日(水)・16日(日)午前11時
	おはなしかい(幼児・小学生)	12日(水)午後3時30分、16日(日)午後2時30分
ふじみ野分館	こども映画会	23日(日)午前10時30分「日本の昔ばなし4」より ※ミニ工作会付き
	おはなしかい(乳幼児)	14日(金)午前10時30分 ※要申込(申込方法など詳しくはお問い合わせください)

※映画会の上映作品は予告なく変更する場合があります。

図書館鶴瀬西分館のお知らせ

問・申込先 ☎049-252-5945

読書感想文の書き方ワークショップ

読書感想文の書き方を知りたい方、子どもの読書感想文の宿題を見てあげたい方に向けたワークショップです。本の紹介を交えながら書き方のコツを学びます。

※児童向け(小1～4年生)講座は夏休みに実施予定

とき 6月29日(土)午前10時～正午

定員 20人(無料、申込順)

講師 對崎奈美子氏(全国学校図書館参与)

申込 6月1日(土)午前9時から電話・窓口で

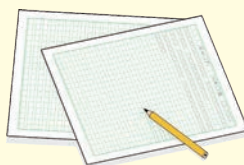

エアロブックス®

とき 6月30日(日)午前11時～正午

場所 ふじみ野交流センター

対象 幼児～小学生と家族

定員 40人(無料、申込順)

講師 武井亮子氏(フィットネスインストラクター)、おおかわら大河原悠哉氏(絵本専門士)

申込 6月1日(土)午前9時から電話・窓口で

ハーブ&アロマ講座

とき 7月6日(土)午前10時30分～正午

場所 ふじみ野交流センター

対象 中学生以上

内容 虫よけスプレー、虫刺されクリームの製作

定員 18人(申込順)

講師 家成理衣氏(JAMHAハーバルセラピスト)

費用 850円

申込 6月6日(木)午前9時から電話・窓口で

ぶんちゃんひろば「楽しく実験しよう!科学教室」

とき 7月13日(土)午前11時～正午

場所 ふじみ野交流センター

対象 幼児～小学生

定員 15人(無料、申込順)

講師 勝瀬中学校科学部

申込 6月8日(土)午前9時から電話・窓口で

【共通事項】 **持ち物** 図書館利用カード

ご案内 募集

ふわっぴーに会いに行こう!

富士見市マスコットキャラクター「ふわっぴー」のグッズの販売や写真撮影会を行います。

とき 6月23日(日)午前10時15分、午前11時30分、午後1時30分、午後3時30分
※各15分程度

場所 ちらぽーと富士見
問 シティプロモーション課
☎049(256)7894



げんもりかん映画会

「テノール!人生はハーモニー」

誰にでも訪れる奇跡を描くオペラヒューマンドラマです。

とき 6月22日(土)午前10時、午後2時、午後6時(いずれも30分前開場)

子育て

イベント

市民伝言板

くらしのニュース

場所 鶴瀬コミュニティセンター
定員 各266人

料金 前売券800円、当日券1000円(全席自由)

※チケットは鶴瀬公民館で販売中(平日午前9時〜午後5時、電話予約可)

共催 げんもりかん、鶴瀬公民館

問 鶴瀬公民館
☎049(251)1140



ワイワイコンサート

ハーモニカ、ピアノ、ギターなどの演奏や歌唱のほか、参加者の皆さんと童謡や唱歌を一緒に歌います。

とき 6月30日(日)午後1時30分〜3時30分

場所 水谷公民館

定員 50人(無料、当日先着順)

出演 水谷公民館利用サークルなど

共催 ワイワイコンサート実行委員会、水谷公民館

問 水谷公民館
☎049(251)1129

市民総合体育館のお知らせ

小学生フットサルスクール(全10回)

ボールの扱い方や、簡単なゲームを行います。

とき 7月3日〜9月18日(毎週水曜午後5時40分〜6時40分)
※7月31日・8月14日を除く

対象 小学生
講師 高武司氏ほか

費用 5000円
申込 6月4日(火)から電話・窓口で

セパタクロー体験教室

足のバレーボールともいわれるセパタクローを体験してみませんか。

とき 7月1日〜9月30日(毎週月曜午後7時30分〜9時20分)
※祝日、8月19日を除く

対象 小学生以上

講師 矢野順也氏、矢野千春氏

費用 1回500円
申込 電話・窓口で

【共通事項】
定員 30人(申込順)

レスリング体験教室

問 文化・スポーツ振興課 ☎049-252-7139 FAX049-254-2000

富士見市PR大使でロンドンオリンピック女子レスリング48kg級金メダリストの小原日登美氏を講師に、レスリングを楽しく体験します。

とき 6月29日(土)午後1時〜2時

場所 市民総合体育館

対象 市内在住、在学の小中学生

定員 30人(定員超は小学生を優先して抽選)

費用 200円

講師 小原日登美氏ほか

申込 6月17日(月)までにWeb・電話・FAX・郵送・窓口で

〒354-8511(所在地は記載不要)

富士見市役所文化・スポーツ振興課



全日本社会人レスリング選手権大会が市民総合体育館で開催

とき 6月29日(土)午前10時30分

開会式開始(終了後競技開始)、30日(日)午前11時10分競技開始

※観戦無料

主催 日本社会人レスリング連盟



神田織音 講談会



講談師神田織音が、円熟の語り口で古典「応挙の幽霊画」と新作「藤原実方」の2席を讀みます。

とき 7月7日(日)午後2時～3時30分

場所 ふじみ野交流センター

対象 市内在住、在勤、在学の方

定員 100人(無料、申込順)

申込 6月3日(月)午

前9時からWeb・

電話・窓口で

問・申込先

ふじみ野交流センター

☎ 049(261)5371



難波田城資料館から ☎049-253-4664 【休館日】月曜(祝日の場合は翌日)

難波田城公園まつり

とき 6月2日(日)午前10時～午後3時

内容

- 武者行列(午後1時に南畑八幡神社を出発)
- 火縄銃演武(午後2時から)
- 芸能(鼓笛隊、吹奏楽、和太鼓ほか)
- 昔あそび(射的、ベーゴマ、竹とんぼほか)
- 体験・実演(はたおり、竹細工、紙芝居)
- 模擬店(うどん、やきそばほか)

共催 難波田城公園活用推進協議会、難波田城資料館

※車でのご来場はご遠慮ください。



6月のちよこっと体験

子どもから大人まで気軽にできる昔体験です(無料、申込不要)。

とき	内容
1日(土)	紙でっぼう
8日(土)	はたおり
9日(日)	わたくり
15日(土)	いろりの日
16日(日)	ジュズダマの腕輪
22日(土)	はたおり
23日(日)	てるてる坊主作り
29日(土)	七たかざり
30日(日)	七たかざり

時間 午後1時～3時(各20分程度)



七たかざり

竹かご教室

「六ツ目編みカゴ」を作ります。

とき 7月7日(日)午前9時30分～午後4時

対象 中学生以上

定員 10人(申込順、応募多数の場合は初参加者優先)

指導 資料館友の会竹かご部会

費用 1,000円

申込 6月4日(火)午前9時～11日(火)午後5時に電話で



じゃがいも掘り

公園の隣の畑で芋掘りを体験します。

とき 6月16日(日)午前10時、午前11時(各1時間程度)

※悪天候の場合は翌週に延期

場所 旧金子家住宅前

定員 各16組(申込順)

費用 1組1,000円

ほか 持ち帰り用の袋、シャベルをお持ちください。

主催 難波田城公園活用推進協議会

申込 6月1日(土)午前9時から電話で



早朝に蓮を見に行きませんか

6月15日～7月6日毎週土曜は、午前6時30分に開園します(資料館、古民家は午前9時開園)。

※開花状況は、市ホームページで



ご案内 募集

水子貝塚資料館のお知らせ
☎049(251)9686

土曜おもしろミュージアム

貝の腕輪づくり

とき 6月1日(出)
費用 100円



縄文の革のきんちゃくづくり

とき 6月15日(出)
費用 300円



【共通事項】

時間 午前10時、午後1時
30分(受付は各回30分前か
ら)

対象 小学生以上(未就学児
は保護者同伴で可)

定員 各15人

縄文の森コンサート

美しいフルートの演奏をお
楽しみください。

とき 6月30日(日)午後2時〜3
時(開場/午後1時30分)

場所 水子貝塚展示館

定員 80人(無料、当日先着順)

出演 フルートアンサンブルみ
よし

夏休み縄文宿泊体験

とき 宿泊体験 7月27日(出)午前9
時〜28日(日)午前11時30分

土器の野焼き 8月17日(出)午
前9時〜正午

対象 小学4〜6年生

内容 土器づくり、縄文アクセ
サリーづくり、夜の竪穴住居
体験、縄文料理体験、自然観
察など

定員 20人(申込順)

費用 1500円

申込 6月1日(出)〜7月7日(日)
に電話で



針ヶ谷コミュニティセン
ターのお知らせ

☎049(251)8478

親子でベビーマッサージ教室

とき 6月3日・10日・24日、
7月1日いずれも月曜午前9
時20分〜10時10分

※申込不要・参加される日の
10分前にお越しください。

対象 首が据わった3か月前後
〜1歳までの赤ちゃんと保護
者

講師 中村真由美氏

費用 各500円

赤ちゃんといっしょ、産後ヨ
ガクラス(全3回)

産後の体のメンテナンス
と、心のリフレッシュをしま
せんか。

とき 6月10日・24日、7月1
日いずれも月曜午後1時〜2
時

対象 生後3か月〜1歳3か月
程度の乳幼児と母親

定員 10組(申込順)

講師 羽下やよひ氏(ヨガイン
ストラクター)

費用 1500円

申込 6月1日(出)正午から電話
で

かんたんストレッチヨガ教室
(全9回)

健康寿命をのばし、何歳に
なっても痛みのない動ける体
作りを始めてみませんか。

とき 6月11日〜8月6日毎週
火曜午後2時30分〜3時30分

定員 20人(申込順)

講師 羽下やよひ氏(ヨガイン
ストラクター)

費用 4500円

申込 6月1日(出)午前10時から
電話で



針ヶ谷ハーブ教室

ジェノベーゼソースを作り
ます。

とき 6月11日(火)午前10時〜11
時30分

定員 15人(申込順)

講師 小山悦子氏

費用 2000円

申込 6月1日(出)午前11時から
電話で

夜の瞑想太極拳(全8回)

ゆったりとした太極拳の動
きと瞑想で、睡眠の質を向上
しましょう。

とき 6月15日〜7月27日毎週
土曜・8月5日(月)午後7時〜
8時

定員 10人(申込順)

講師 田中小百合氏

費用 4000円

申込 6月1日(出)正午から電話
で

あいサポーター研修

障がいのある方が困ってい
るときにちよつとした手助け
ができるよう、さま
ざまな障がいを知る
ことができます。

受講後には、あい
サポーターのシンボルバッジ
をお渡しします。

とき 6月25日(火)午後2時〜3
時30分

場所 市民福祉活動センター
「はれつと」

定員 15人程度(無料、申込順)

申込 6月21日(金)午後4時まで
に電話・FAX・窓口で

問・申込先

富士見市社会福祉協議会

☎049(254)0747

FAX 049(255)4374



子育て イベント

市民伝言板 ぐらしのニュース

はじめての手話体験講座
(全5回)

はじめて手話を学ぶ方向けの講座です。

この機会に手話に触れてみませんか。

【とき】7月3日～31日毎週水曜
午後7時～9時

【場所】三芳町立藤久保公民館

【対象】富士見市、三芳町に在住、在勤、在学で高校生以上の方

【定員】15人(無料、定員超は抽選)

【申込】6月3日(月)～17日(月)にWeb・電話・FAX・窓口で

【問・申込先】富士見市社会福祉協議会

【TEL】049(254)0747

【FAX】049(252)0111



市民伝言板

市内で活動する団体・サークルのイベント情報や会員募集を掲載しています。参加を希望する方は直接お問い合わせください。

【掲載締切】掲載希望月の前々月25日(土日祝の場合は前日)まで

※詳しくは市ホームページをご覧ください。



【問】秘書広報課 ☎049-256-9535

【時日時】 場所 対象 内容
【定員】 参加費、会費など 主催
【申込方法】 その他 問合せ

イベント

ラウンドダンス無料体験教室 / 6月3日(月)・10日(月)・17日(月)・24日(月) 13:00～15:00 市民総合体育館、鶴瀬公民館ほか 丸ンパ中心の体験会。初めての方でも音楽にのれるようになります。【ASUNARO】鶴瀬(ラウンドダンス) ☎電話で 丸横山 ☎049-251-2583

デジカメクラブ翔写真展 / 6月3日(月)～9日(日)10:00～16:00(初日は11:00から) 場キラリ☆ふじみ 丸長谷川 ☎049-251-3249

埼玉土建ふれあい住宅デー / 6月9日(日)10:00～15:00(受付:14:30まで) 水谷東3丁目集会所、寺下広場、前谷集会所、埼玉土建ふじみ野支部 包丁とぎ・まな板削り・網戸の張り替え(有料)、住宅相談(無料)ほか(会場により内容が異なります) 埼玉土建ふじみ野支部 丸山崎 ☎049-251-2540

きらめき写真展 / 6月12日(水)～16日(日)10:00～17:00(初日は12:00から、最終日は16:00まで) 場キラリ☆ふじみ 全日本年金者組合富士見支部写真クラブきらめき 丸小倉 ☎049-253-0037

会員募集

卓月 / 毎週水曜 19:15～21:30 場鶴瀬小体育館 成人男女 丸バドテニス 年会費1,200円 丸初心者歓迎 丸松原 ☎090-1540-0448

Fellow / 毎週土曜 9:15～12:00 場諏訪小体育館 成人男女 丸バドテニス 年会費1,200円 丸松原 ☎090-1540-0448

勉活しよう! / 毎週火・木曜 18:00～21:00 場みずほ台中央公園 交流施設 小中学生 丸学習支援(宿題フォロー、復習・予習、定期テスト対策ほか) 丸NPO法人がーべら事務局 ☎049-256-7017



くらしのリユース

●5月7日現在● 問環境課 ☎049-252-7100

不用になった品物のリユースを希望する市民の方の橋渡しをする場です(無料のみ)。※前月号以降に新しく追加された情報を掲載しています。最新情報などは市ホームページをご覧ください。



ゆずります

テーブル(4人用) / マットレス(ダブル) / 電気スタンド / DVDプレーヤー / 掃除機(紙パック式) / フライパン / 掛時計 / バドミントンラケット / 少年野球バット・グローブ / ソフトボール・テニスボール / 碁石・碁盤 / 水槽 / 端切れ布 / 子ども用歩行器 / ベビーベッド

ゆずってください

大人用自転車 / ナーサリースクール☆SUKUSUKU体操着(男児用サイズ不問)

男女共同参画ひろば

いっぽいっぽ

自分らしく輝ける社会へ



市では「富士見市男女共同参画推進条例」を制定し、性別にかかわらず、個人の能力が尊重される社会をめざして“いっぽいっぽ”取り組みを進めています。

☎ 人権・市民相談課 ☎ 271

男女共同参画キーワード

【6月23日～29日は男女共同参画週間】

「男女共同参画社会基本法」の公布・施行日に合わせ、毎年6月23日～29日の1週間は「男女共同参画週間」として全国でさまざまな取り組みを行っています。職場で、学校で、地域で、家庭で、誰もがそれぞれの個性と能力を発揮できる「男女共同参画社会」を実現するため、一人ひとりができることを考えてみませんか。

だれもがどれも選べる社会に ～内閣府 令和6年度「男女共同参画週間」キャッチフレーズ～

「女だから」、「男だから」という固定化された意識や慣行にとらわれることなく、自分の意思によって職場、学校、地域、家庭などのあらゆる分野に参画でき、互いに協力しあう男女共同参画社会の実現を目指し、富士見市でもさまざまな施策を進めています。

■ 男女共同参画週間関連イベント

パネル展示 「災害と男女共同参画」

とき 6月22日(土)～30日(日)

関連図書の展示

とき 6月1日(土)～30日(日)

※いずれも中央図書館で開催します。

■ 男女共同参画推進会議メンバー募集

市では、男女共同参画に関するさまざまなテーマの講演会やセミナーを、市民ボランティアとの協働で開催しています。育児中や仕事をしているメンバーも活躍中です。



申込 Web・電話・郵送・窓口で

【宛先】 〒354-8511 (所在地は記載不要) 富士見市役所人権・市民相談課

☎ 人権・市民相談課

☎ 271



男女共同参画社会実現への5つの基本理念

①男女の人権の尊重

男女の個人としての尊厳を重んじ、男女の差別をなくし、男性も女性もひとりの人間として能力を発揮できる機会を確保する。

②社会における制度又は慣行についての配慮

固定的な役割分担意識にとらわれず、男女がさまざまな活動ができるように社会の制度や慣行の在り方を考える。

③政策等の立案及び決定への共同参画

男女が社会の対等なパートナーとして、あらゆる分野で方針決定に参画できる機会を確保する。

④家庭生活における活動と他の活動の両立

男女が対等な家族の構成員として、互いに協力し、社会の支援も受け、家族としての役割を果たしながら、仕事や学習、地域活動などができるようにする。

⑤国際的協調

男女共同参画づくりのため、ほかの国々や国際機関と相互に協力して取り組む。

男女共同参画局ホームページ



パートナーシップ制度にかかる連携協定を締結しました

市では、令和4年4月1日から「富士見市パートナーシップ宣誓制度」を実施しています。法的な効力はありませんが、性的マイノリティの方々へのパートナーシップを尊重し、自分らしく生き生きと活躍されることを市が応援するものです。

今後は県内の連携協定を結んでいる自治体間で、パートナーシップ制度の利用者が引越した場合には、簡単な手続きでパートナーシップ制度を利用できるようになりました。





4/7 東大久保菜の花フェスタ

東大久保浄水場周辺の田んぼで菜の花フェスタが開催され、迫力満点の熱気球係留フライトや地元野菜の販売、菜の花摘みなど、大人から子どもまでたくさんの方が生産者との交流を楽しんでいました。
※菜の花は環境にやさしい米づくりの肥料にするために栽培しています。



4/8 優良表彰受賞報告会

難波田城公園地域環境保全協議会が、農地の維持、水路などに生息する生物の調査や菜の花まつりなどの地域活性化のためのイベント実施などの功績を讃えられ、令和5年度関東農政局多面的機能発揮促進事業局長表彰の最優秀賞を受賞されました。

(写真左から)
柳下 稔 副会長、坂間 幸一 副会長、中 伸一 会長、
星野市長、柳下 春良 事務局長、塩野 邦夫 事務局員



4/21 PR特別大使「ももいろクローバーZ」のイベントが市内で開催

富士見市PR特別大使「ももいろクローバーZ」の最新アルバムの新曲の一部を先行して聴くことのできる企画が、過去に「春の一大事」が開催された5市町で5月12日まで実施され、本市では難波田城資料館にモニュメントが設置されました。
また、会場では市のコラボ展示も実施しました。



4/21 子どもフェスティバル

文化の杜公園で第51回富士見市子どもフェスティバルが開催されました。元気いっぱいのダンスで子どもステージの会場は盛り上がり、ラグビーゲームなどの体験では子どもたちの真剣な表情も見ることができました。会場ではさまざまな場所で子どもたちの笑顔が見られ、笑顔満開の一日となりました。



あなたが見つけた富士見市の魅力を投稿しませんか 富士見市の魅力スポット写真募集

詳しくは
こちら▶



富士山の見える風景や市内の公園など、市の魅力を撮った写真を募集しています。応募いただいた写真は市ホームページに掲載します。

写真の規格 JPEG (5MB以下) ※スマートフォンで撮影した写真も可
写真の条件 市内で撮影した作品、オリジナル作品、法令・公序良俗に反しないこと、人物が写っている場合は使用の許可を得ることなど
応募方法 メールで応募してください。





地域防犯ニュース

ひがしいるま

岡東入間警察署 ☎049-269-0110
東入間防犯・暴力排除推進協議会

令和5年の犯罪発生状況

令和5年中の県内の刑法犯認知件数(確定値)は4万9,653件であり、前年同期に比べ7,670件増加しています。

また、令和5年中の富士見市・ふじみ野市・三芳町の刑法犯認知件数は1,781件であり、前年同期に比べ179件増加しています。

なかでも地域住民の身近な犯罪である自転車盗難、侵入窃盗が特に増加している状況です。特殊詐欺では特に65歳以上の高齢者や女性の被害者が多くなっています。

犯罪被害に遭わないために

! 詐欺の電話に注意しましょう

令和5年中の県内の特殊詐欺認知件数は減少傾向にあり、東入間警察署管内の認知件数・被害金額も前年と比べほぼほぼばいですが、特殊詐欺の電話がかかってきたとの通報は毎日のように寄せられています。

「自分はだまされるはずがない」「うちの親は大丈夫」などといった先入観は捨てて、引き続き普段から家族や身近な人と気軽に相談できる環境づくりを心がけましょう。

【電話詐欺を防ぐためには】



犯人の話術は巧妙で、電話に出ると誰でもだまされる可能性があります。犯人からの電話に出ないために、日ごろから次のような心構えを意識しましょう。

被害を防ぐポイント

- 在宅中でも留守番電話にセットする
- 防犯機能付き電話を利用する
- 万が一電話に出てしまった場合に備えて、普段から家族間で連絡を取り合う

! 悪質な屋根修理業者に注意しましょう

市内では「不審な屋根修理業者が訪問してきた」などの情報が多く寄せられています。断っても帰らない、勝手に家の上がられたなど身の危険を感じたら110番通報してください。

岡けいさつ総合相談センター ☎#9110

消費者ホットライン ☎188

被害を防ぐポイント

- 話をうのみにしない
- ほかの業者にも点検や見積りを依頼する
- 家族と相談してから契約する

令和5年の刑法犯認知件数(確定値)および特殊詐欺発生状況(暫定値)

	刑法犯認知件数		特殊詐欺被害発生状況	
	件数	件数	被害金額	
富士見市	874件	23件	3,285万円	
ふじみ野市	694件	32件	5,204万円	
三芳町	213件	9件	1,850万円	
合計	1,781件	64件	1億339万円	

※各発生場所の数値であり、東入間警察署の認知件数とは数値が異なります。



特殊詐欺とは

犯人が電話やはがきなどで親族などをかたり、現金やキャッシュカードをだまし取る「オレオレ詐欺」や、医療費の還付金があると言ってATMでお金を振り込ませる「還付金詐欺」などの犯罪のことでです。

東入間警察署管内の特殊詐欺被害の特徴

- 市役所をかたり、還付金でATMに誘引し振り込ませる還付金詐欺
- パソコンなどのウイルス感染の修理代金、プリペイドカードでウェブサイトの登録代金の支払いを求める架空請求詐欺

国際電話番号による特殊詐欺が急増中

「+1」や「+0」などから始まる番号の電話には「出ない、かけ直さない」ようにしましょう。

海外との通話が不要な方は、発信・着信を無償で休止できます(固定電話のみ)。

国際電話不取扱受付センター

☎0120-210-364

! 自転車の盗難に注意しましょう

県内では、令和5年中に自転車盗難が1万3,622件発生し、前年に比べ3,251件増加しています。被害の6割以上はカギをかけていない状態で盗まれており、自宅や駅付近の駐輪場などで多く盗まれています。



被害を防ぐポイント

- 必ず鍵をかける
- 車体に付いている鍵に加え、ワイヤーロックで二重に施錠する

- 窓口:午前9時~午後9時
- 電話:発売2日目以降の午前9時~午後10時
- オンライン:24時間(初日は午前10時から)



TOPICS

イベント **サーカス・バザール** 今年もかぼちゃサーカス団がキラリ☆ふじみにやってくる!

とき 7月13日(土)・14日(日)

メインホールショー「きみといてもいなくても」

第一線で活躍するサーカス・アーティストたちが笑いあり、涙ありの迫力のサーカスショーをお届けします。

時間 いずれも午後1時30分 **場所** メインホール

料金 【日時指定・全席自由・入場整理番号付き】一般1,500円、中学生以下800円

※3歳以下のお子さんは膝上鑑賞可。ただし、座席が必要な場合はチケットをご購入ください。

チケット発売 Web・電話・窓口で

演劇 シアター・ブリック「TONE トーン」

サクスの演奏や歌など0歳から大人まで楽しめる作品です。せりふはほとんどなく、上演時間は約30分なので、初めての観劇におすすめです!

時間 7月26日(金)午前11時、午後1時30分 **場所** 展示・会議室

料金 【全席自由】一般1,500円、高校生以下1,000円、未就学児500円

チケット発売 6月22日(土)からWeb・電話・窓口で

ジャグリングをやってみよう!

沢入国際サーカス学校のメンバーとジャグリングに挑戦してみよう!

とき いずれも午後0時30分~1時

場所 マルチホール

料金 300円(当日集金)

対象 小中学生

定員 各20人(申込順)

申込 Web・電話・窓口で



©Bart Kootstra

INFORMATION

寄席

キラリ☆風流寄席 春風亭昇々×蝶花楼桃花 二人会

とき 6月22日(土)午後5時 **場所** マルチホール

料金 【全席自由・入場整理番号付き】一般2,500円、高校生以下1,000円、シニア(65歳以上)2,250円、身体障害者手帳をお持ちの方(前売・窓口のみ)2,250円

※未就学児は不可

チケット発売 Web・電話・窓口で

募集 ダンスの時間

アタマもココロもときほぐす、ダンスの時間を楽しもう!

とき ①6月29日(土)午後2時~3時 ②7月20日(土)午後6時30分~7時30分

対象 小学生以上 **定員** 各15人(無料、申込順)

進行 白神ももこ

申込 Web・電話・窓口で(①受付中②6月10日(月)午前9時から)

募集 キラリ☆ダンスフェスティバル2025 出演団体募集

とき 令和7年2月9日(日) **場所** メインホール

対象 当館の利用または当イベントへ参加した経験がある団体

定員 9団体

参加費 1団体30,000円

申込 6月11日(火)~7月28日(日)(必着)に郵送・窓口で

募集

こどもステーションplus

当館芸術監督の白神ももことあそぼう!

とき ①6月29日(土)②7月20日(土)午前10時~正午

対象 小学生 **定員** 各20人(無料、申込順)

申込 Web・電話・窓口で(①受付中②6月10日(月)午前9時から)

募集

2024公募 キラリ☆ふじみ陶芸展

市内や近隣の陶芸家による作品が集う公募の作品展です。

とき 9月14日(土)~20日(金)午前10時~午後5時

※20日は午後4時まで

出品料 2点まで1,000円(組物は1点と数える)。それ以上は1点につき1,000円(搬入時集金)

申込 7月1日(月)~8月31日(土)(必着)にFAX・郵送・窓口で

関連企画「楽しい陶芸ワークショップ」

作品は9月の陶芸展に出品します(出店料免除)。

とき 8月3日(土)【作陶】午前10時~正午【絵付け】午後1時~4時

対象 中学生以上

定員 15人(申込順)

料金 500円(当日集金)

申込 6月10日(月)~7月31日(水)(必着)にFAX・郵送・窓口で

※聴覚障がいの方はファックスでお申し込みください。

📄要予約 📍対象 📍場所 📍内容 📍定員 📍持ち物 📍費用 📍申込方法 📍主催 📍その他

事業名	とき	詳細	
📄健康づくり料理講習会	6月11日(火)	📍水谷公民館	📄メニューテーマ「カミカミ健口メニュー」 発芽玄米ご飯、カミカミ噛むバーグ、豆もやしとトマトのサラダ、わらび餅風! カミカミきなこんやくミニ講話…お口のケアできてますか 📄費用400円 📄主催 富士見市食生活改善推進員協議会 ※いずれの場所も10:00~13:00 ※開催日の1週間前までに参加者本人がお申し込みください。 ※22日(土)は、子育て中の方も参加できます。右記をご覧ください。
	12日(水)	📍南畑公民館	
	12日(水)	📍ピアザ☆ふじみ	
	18日(火)	📍針ヶ谷コミュニティセンター	
	20日(木)	📍鶴瀬公民館	
	22日(土)	📍ピアザ☆ふじみ(保育付き)	
📄はつらつ教室 フレイル予防コース	📄木曜日コース 6月13日・20日・27日	📄対 足腰の痛みや動きにくさをきっかけに、思うように健康管理や体力維持ができなくなってきた方で、要介護認定を受けていない方 📍健康増進センター(送迎あり) 📄内 作業療法士など専門職による個別相談と運動、心身の活動向上と、より豊かな地域参加を目指したグループ活動 📄費 1回につき30円 ※いずれも10:00~12:30	
	📄金曜日コース 6月7日・14日・21日・28日		
📄知ってナットク 身近な健康相談室	6月27日(木) 9:00~16:00	📄対 健康について相談のある方 📍健康増進センター 📄他 1人30分~1時間程度 📄内 生活習慣病や食事に関することについて保健師、管理栄養士による個別相談	
ホッと安心 健康相談	6月6日(木)	📍水谷東公民館 ふれあいサロン	📄対 健康や体の状況に心配のある方
	13日(木)	📍鶴瀬公民館 いきいき活動室	📄内 看護師や保健師による個別相談
	25日(火)	📍高齢者いきいきふれあいセンター	※いずれも13:30~15:30

集団検診

📍健康増進センター 📄 Web・電話で 📄問・申込先 健康増進センター ☎049-252-3771

集団検診名	対象・内容	受診料	受診期日	定員	Web申込開始	電話申込開始
📄前立腺がん検診	<ul style="list-style-type: none"> 50歳以上の男性(昭和50年3月31日までに生まれた方) 問診、PSA検査(血液検査) ※年度内1回の検診です。 	500円	7月8日(月) 午前	120人	6月3日(月)	6月10日(月)
📄乳がん検診	<ul style="list-style-type: none"> 40歳以上の女性(昭和60年3月31日までに生まれた方)で、令和5年度(令和5年4月~令和6年3月)に受診していない方 問診、マンモグラフィ(X線撮影) ※2年に1回の検診です。 	1,000円	7月17日(水) ・18日(木) 午前・午後	各100人	6月12日(水)	6月19日(水)

※乳がん検診…豊胸手術やペースメーカー挿入術を受けている方、妊娠中の方、授乳中の方などは対象になりません。30歳代の女性が個別に検診を受けた場合、助成制度があります。

食育健康ひろば

親子野菜栽培講座

~オリジナルサラダ畑をつくろう!~

夏休みの自由研究にもピッタリです!
親子で楽しく学びながら簡単に作れるサラダ畑を作ってみませんか。
講話を聞いて、クイズに全問正解すると「のうけんkids博士認定書」がもらえます。



📄とき 7月20日(土)午前10時~正午
📍場所 健康増進センター
📄対象 市内在住の小学生と保護者

📄定員 10組(定員超は抽選)

📄講師 (一社)全国農協観光協会

📄費用 500円

📄持ち物 空の1リットルの牛乳パック2個(上だけ開いた状態のもの)、空の2リットルのペットボトル2本、筆記用具

📄申込 7月10日(水)午後5時15分までにWeb・電話・FAX・窓口で

📄問・申込先 健康増進センター

☎049-252-3771 FAX049-255-3321



のうけんkids博士認定書(見本)



健康づくり料理講習会(保育付き)

子育て中の方、息抜きに参加しませんか。

📄とき 6月22日(土)午前10時~午後1時

📍場所 ピアザ☆ふじみ

📄定員 16人程度(申込順)

※保育あり(おおむね生後10か月以上のお子さん、3人程度。定員超は抽選)

📄費用 400円

📄申込 6月14日(金)午後5時15分までにWeb・電話・FAX・窓口で

※参加者本人がお申し込みください。

※保育を利用しない方の申し込みも受け付けます。

※メニューは左記の健康ガイド一覧表をご覧ください。

※お子さんの食事などは各自ご持参ください。

📄問・申込先 健康増進センター

☎049-252-3771 FAX049-255-3321



パーソナルトレーナーによる トレーニング講座 (健P)

ストレッチや自重トレーニングを中心としたメニューです。

📄とき 6月15日(土)午前10時~11時30分

📍場所 ピアザ☆ふじみ

📄対象 おおむね18~64歳で医師から運動制限を受けていない方

📄定員 20人(申込順)

📄講師 鎌倉忠司氏(NESTA認定パーソナルフィットネストレーナー)

📄費用 30円

📄申込 6月3日(月)午前9時からWeb・電話・FAX・窓口で

📄問・申込先 健康増進センター

☎049-252-3771 FAX049-255-3321

📄(健P) 健康ライフポイント付与対象事業です。



食育・歯と口腔に関する展示会

毎年6月は「食育月間」、毎月19日は「食育の日」、6月4日~10日は「歯と口の健康週間」です

皆さんが「食」や「歯と口腔の健康」について学ぶ機会となるよう、資料やレシピ、絵本などの展示を行います。大切な「食」、「歯と口腔の健康」について見直してみませんか。

📄とき 6月1日(土)~30日(日)

📍場所 中央図書館

📄問 健康増進センター ☎049-252-3771



※緊急の医療(休日夜間の医療機関、産婦人科医・外科医など)の掲載は今月号から「無料相談などのお知らせ」(P31)に変更になりました。

大人の男性の風しん抗体検査

46~62歳の男性は、過去に公的な予防接種が行われておらず、抗体を持つ方が少ないため感染すると家族や周囲の人たちへうつしてしまう恐れがあります。



対象の方にはクーポン券を郵送していますので、全国の医療機関などで風しん抗体検査を受けてください。検査の結果、抗体価が低い方は麻しん風しん混合の予防接種をします。

📄対象 昭和37年4月2日~昭和54年4月1日生まれの男性

📄費用 無料(抗体検査、予防接種)

※これまでにクーポン券を使用して風しん抗体検査を受けた方は対象外です。

※クーポン券を紛失された方、令和6年4月以降に転入された方はお問い合わせください。

📄期限 令和7年3月31日(月)

📄問 健康増進センター ☎049-252-3771

富士見市版ALKOOマイレージ事業

各種検(健)診や健康教室などに参加すると、市独自ポイント「健康ライフポイント」がたまり、獲得ポイントや歩数に応じて抽選で賞品が当たります。

令和6年4月末時点で「コバトンALKOOマイレージ」に参加登録をした方に、「富士見市版ALKOOマイレージ」の案内を郵送しています。

ポイント付与の条件や賞品などは、案内をご覧ください。

※令和6年4月末以降に登録した方は、参加登録1~2か月後に案内を郵送します。

📄問 健康増進センター ☎049-252-3771



コバトンALKOOマイレージとは

お持ちのスマートフォンにウォーキングアプリ「ALKOO」をダウンロードし、アプリ内でコバトンALKOOマイレージに登録すると、自動的に歩数が計測され、アプリ内で歩数データを見ることができるサービスです。

取り組みの特徴

①歩数を自動で記録! 歩数に応じて「マイレージポイント」がたまる!

②マイレージポイントは4半期に1度の素敵な賞品が当たる抽選の応募に使える!

③散歩ルートや日陰マップなど楽しく歩ける機能もたくさん!

アプリの利用方法などはこちらから▶



産官学民協働でフレイル予防メニュー考案プロジェクトが始動

市では、包括連携協定を締結している日本薬科大学と、(株)パル・オネストが運営するPALCAFEとの富士見市フレイル予防メニュー考案プロジェクトを始動しました。

今後は日本薬科大学、PALCAFE、そしてフレイルサポーターや食生活改善推進員などの市民が一体となり、試食会やワークショップを通じて市内産の食材を活用した四季折々のフレイル予防メニューを考案し、食を通じてフレイル予防を周知していきます。



■ フレイル予防メニュー第1弾の試食会を開催

4月12日、メニュー考案のための試食会を開催しました。大豆麺を使用したパスタなど、たんぱく質が豊富にとれるメニューを試食し、メニュー化に向け多様な意見が出ました。

かみ応えのある食材で、お口の機能維持にもつながります!

レシピ配布で誰でも作れるように周知したいです!

考案メニュー 「高たんぱく!かむかむプレート」

point!

- たんぱく質豊富な大豆麺
- ヨーグルトソースの乳酸菌で腸内環境改善
- かみ応えのあるイカで咀嚼力アップ



参加したフレイルサポーター&食改の皆さん

試食会を経て開発したメニューはPALCAFEで販売しています。

※写真は試食会提供時のもので、実際のメニューとは一部異なる可能性があります。

手話で 楽しもう

今月のテーマ「休み」

日常で使える簡単な手話単語や会話を動画で紹介しています。

☎ 障がい福祉課 ☎049-257-6114 FAX049-251-1025

手話動画



▶遊ぶ

両手の人さし指を伸ばし、頭の両脇で交互に前後に動かします。

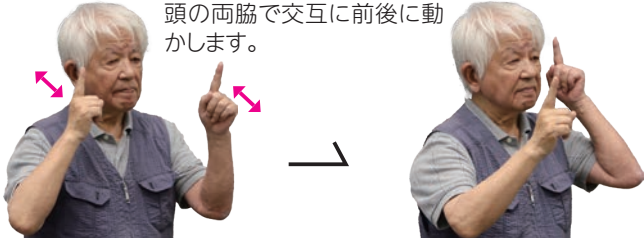

▶遊園地

遊ぶの手話をした後、片手の5指を軽く曲げ、指を下に向けて下ろします。

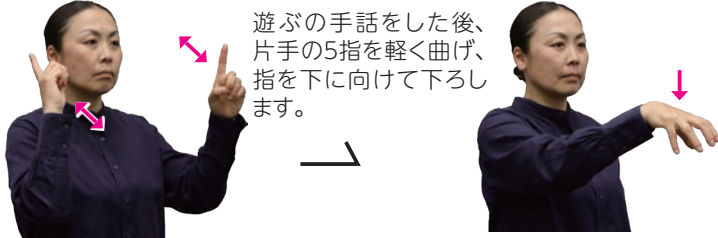

▶休み

手のひらを下に向けた両手を、同時に内側に引き寄せます。

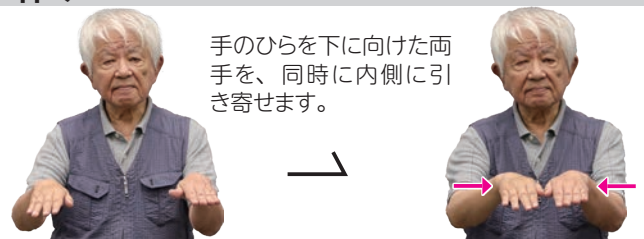

▶おみやげ

手のひらにのったおみやげの持ち手をつまみ、同時に相手へ差し出します。



◆ このコーナーは、富士見市聴覚障害者の会、富士見手話サークルの皆さんの出演、協力のもと作成しています。団体の活動に興味がある方は、富士見市社会福祉協議会(☎049-254-0747)にお問い合わせください。

- 02 #ちなみに富士見で地域の魅力を再発見
- 04 information
 - 【トピックス】物価高騰重点支援給付金こども加算の給付/後期高齢者医療保険料のお知らせ/令和6~8年度介護保険料が変わります ほか
- 09 【ご案内】ふわっぴーポロシャツの販売/市民税・県民税・森林環境税納税通知書を郵送します ほか
- 13 【募集】富士見市農業マップの掲載農業者募集 ほか
 - 【子育て】イングリッシュ・サマー・キャンプ/子どもの養育費に関する支援 ほか
- 16 【イベント】やなせ川いかだラリー ほか
- 22 【市民伝言板・くらしのリユース】
- 23 男女共同参画ひろば いっぱい
- 24 PHOTO FLASH
- 26 地域防犯ニュースひがしいるま
- 27 キラリ☆ふじみ
- 28 健康ガイド
- 30 健康ワンポイント!、手話で楽しもう♪
- 31 無料相談などのお知らせ、土曜開庁と業務時間延長
- 32 今月のFujimist

無料相談などのお知らせ

無料相談

☎…要予約 時…日時 場…場所 問…問合せ(市外局番はすべて049)
※相談日が年末年始・祝日の場合は除きます。

税務・女性・住宅相談など、そのほかの無料相談はこちら▶



- ☎**弁護士相談**
時 第1~4水・金曜13:15~16:15
- ☎**司法書士相談**
時 第1・3火曜10:00~12:00
- 市民相談**(オンライン相談は要予約)
時 木曜9:00~12:00
- DV相談** ※祝日の場合は水曜
時 第1~4月曜9:00~12:00
上記相談は、**場** 問 人権・市民相談課
☎251-2711 ☎272
- 消費生活相談**
時 月~金曜10:00~12:00、13:00~15:30
場 問 消費生活センター ☎252-7181
- 内職あっせん**
時 水・金曜10:00~12:00、13:00~15:00
場 問 産業経済課 ☎257-6827

- ☎**生活困窮相談**
時 月~金曜8:30~17:00
場 問 生活サポートセンター☆ふじみ
☎265-6200
- 高齢者(介護、権利擁護などの相談)**
時 月~土曜9:00~17:00
場 問 むさしの ☎255-6320
ふじみ苑 ☎293-1168
えぶりわん鶴瀬Nisi ☎293-8330
みずほ苑 ☎256-7423
ひだまりの庭むさしの ☎268-5005
※上記**高齢者あんしん相談センター**の担当地域は市ホームページなどを参照
- ☎**成年後見制度相談**
時 月~金曜8:30~17:15
場 問 富士見市社会福祉協議会
☎254-0747

- 子どもに関する総合相談**
子どもからの相談や、妊娠・出産・子育てなどの家庭からの相談
時 月~金曜8:30~17:15
※木・金曜は保健師によるオンライン相談あり(要予約)
場 問 子ども未来応援センター ☎252-3774
- 教育相談**
時 月~金曜9:00~17:00、土曜9:00~12:00(電話相談のみ)
場 問 教育相談室 ☎253-5313
- こころの健康相談**
時 第4金曜10:00から
場 問 市民福祉活動センター「ぱれっと」
問 障がい福祉課 ☎252-7101

休日の医療

**東入間医師会
休日急患診療所**
ふじみ野市駒林元町3-1-20
☎049-264-9592(代)

▶**救急休日診療**
…日・祝、年末年始(12/31~1/3)
9:00~12:00、13:00~16:00、
19:00~21:00

産婦人科医
・外科医は
こちら▶



休日・夜間の医療機関



埼玉県救急電話相談

大人や子どもの相談に対応し、医療機関を案内します。
☎#7119 (☎048-824-4199) [24時間365日]

AI救急相談



突発的な漏水や下水管のつまりなど

緊急修繕当番店または管工事業協同組合(☎049-255-5611 平日午前9時~午後4時)に依頼してください(有料)。**通常の修理は市指定の工事事業者や新設時などの工事店、集合住宅は管理者へ連絡してください。**

緊急修繕当番店はこちら▶



土曜開庁と業務時間延長(6・7月)

- 市役所本庁舎** ☎049-251-2711
土曜開庁 6月1日(土)・7月6日(土)午前8時30分~午後0時30分
業務時間延長 毎週木曜(祝日を除く)午後7時まで
開庁課 市民課、保険年金課、税務課、収税課、子育て支援課、保育課
- ふじみ野出張所** ☎049-262-8911
業務時間延長 6月27日(休)・7月25日(休)午後8時まで

土曜開庁の取扱業務はこちら▶



アンケートの実施

より良い広報紙発行のためアンケートにご協力ください。



魅力スポットの写真募集

市ホームページでは皆さんから寄せられた写真を掲載しています。



人口と世帯数(5月1日現在)

人 □…113,397人(前月比 +62人)
(男 55,613人 女 57,784人)
世帯数…55,720世帯(前月比 +117世帯)



著書『造船記』(集広舎)より

- 左上: 津波に流されて炎上したタンカー船
 - 右上: 被災した船を修復する船大工たち
- ※写真とともに2011年11月撮影

Media Labo ノダグラ合同会社 ▶



野田雅也さんと次男・燈嵩くん ▶



今月のFujimist

野田 雅也 さん
(報道写真家)

☎ 秘書広報課 ☎049-256-9535

「まちに明かりが戻る日」を追い続けた11年

東日本大震災から13年。復興の記録を長年撮り続けているフォトジャーナリストがいる。市内在住の野田雅也さんが出版した写真集『造船記』は、優れた功績の写真家に贈られる土門拳賞の最終選考2点に選ばれた。

学生時代からバックパッカーとして40か国以上を旅し、貧困問題や紛争、災害などの社会問題を目の当たりにしてきた野田さん。「当時はインターネットも発達しておらず、国際情勢を知るすべが限られていました。弾圧を受けている人たちから『自分たちの現状を世界に伝えてほしい』とビデオテープを託されました。この想いに応えたい。これが僕の原点です」と語る。

2011年3月11日。都内にいた野田さんの目に、仙台空港に津波が押し寄せる映像が飛び込んだ。「かつて取材した2004年のスマトラ沖大地震の惨状が脳裏をよぎりました」。翌日にはカメラ片手に現地へ向かい、現状を収めていった。ひと月後に岩手県を再訪した際、大槌町の造船所で、まちの復興のために

「やんねばなんねえ」と声をあわせる船大工たちに出会った。なかには家族や家を失った方もいる。「大きな余震が続く中でも、『このまち、この海とともに暮らしたい』との再建の想いに心を打たれました」。まちに暮らしの明かりが戻る日まで見届けようと決意し、懸命に生きる人々の軌跡を写真に記していった。

100年後の未来に伝えたい

「人の想いがつながることでまちがつくられると、取材を通じて実感しました」と語る野田さんは、たとえ、まちがなくなるとしても、人々の暮らし、地域の歴史を100年後に残していきたいと、今もなお福島などを撮り続けている。

「次男の燈嵩は、重度の障がいがあり特別支援学校に通っています。あたたかく迎え入れ、支えてくれるこのまちと人々に、とても感謝しています」と、まちへの想いを野田さんは語る。燈嵩くんの名には明かりで道を照らすという意味が込められている。明かりのあるところには必ず人がいる。野田さんの写真が、今後も多くの人と人をつないでいく。

■市公式
ホームページ



■ SNS



LINE
Facebook
X(旧Twitter)
Instagram
YouTube



【カタログポケット】広報「富士見」を多言語で



【マチイロ】広報「富士見」をスマートフォンで



【テレ玉データ放送】テレ玉(地デジ3ch)視聴中にdボタンで市の情報を視聴



Fujimist募集

市内在住、富士見市出身の方などで活躍されている方を募集しています。自薦・他薦は問いません。



みんな笑顔☆ふじみ ☎ 049-251-2711(代)

富士見市

FAX 049-254-2000

〒354-8511

富士見市大字鶴馬1800-1



SUSTAINABLE
DEVELOPMENT
GOALS



富士見市は持続可能な開発目標(SDGs)を支援しています。

